

281

281

281

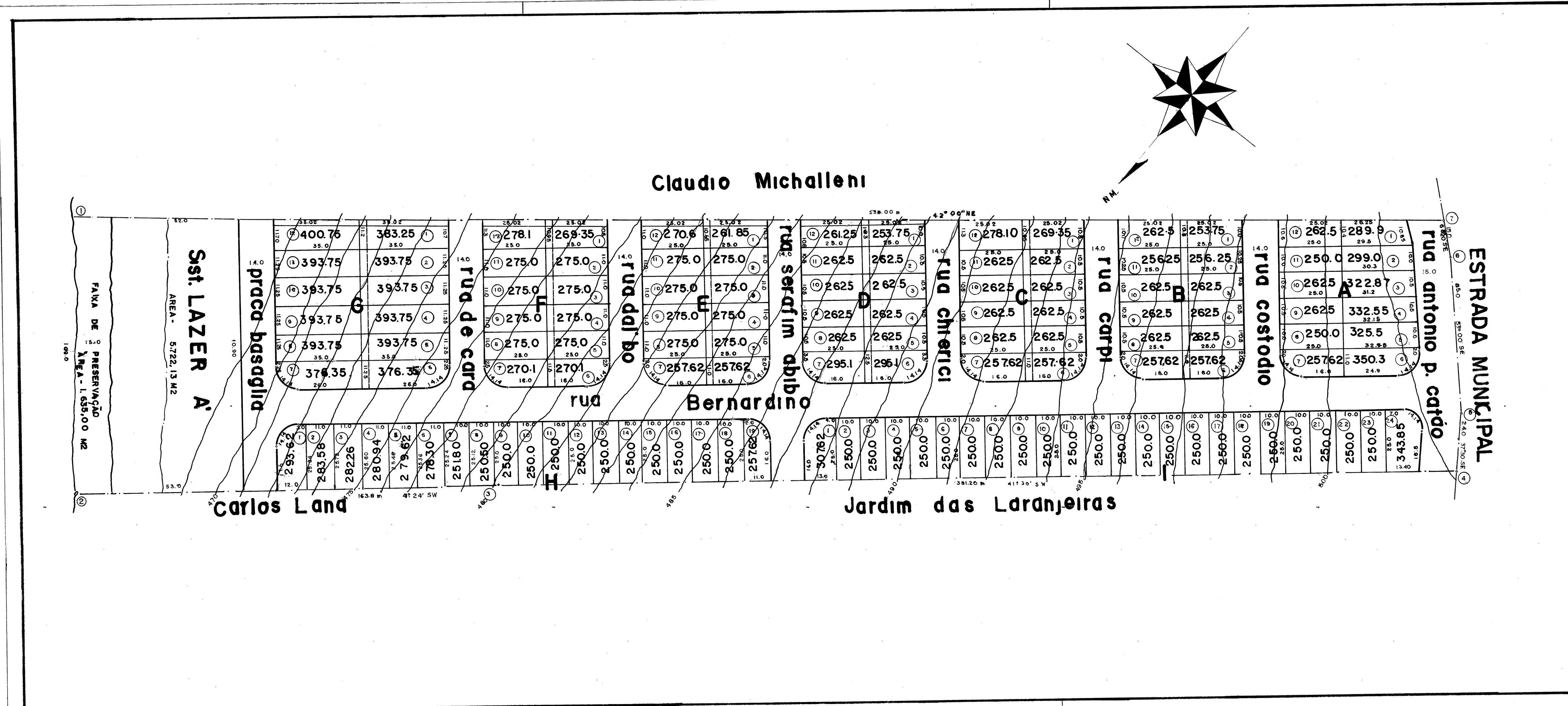

<b>Projeto Completo</b>		<b>f/1</b>												
OBRA Arruamento e loteamento DENOMINAÇÃO <b>JARDIM ELISA</b> LOCAL Municipio de jaguaruna comarca de Moji Mirim PROPRIETÁRIO LUCIANO VLADEMIR POLTRONIERI														
ESCALA - 1:1000														
<b>SITUAÇÃO S/E</b> 		proprietário LUCIANO V. POLTRONIERI autor do projeto eng. civil GILBERTO POLTRONIERI CREA 68301/D resp. técnico eng. civil GILBERTO POLTRONIERI CREA 68301/D												
<table border="1"> <thead> <tr> <th>area m2</th> <th>%</th> </tr> </thead> <tbody> <tr> <td>LOTES 35.283,87 m2</td> <td>61,68%</td> </tr> <tr> <td>RUAS 14.559,00m2</td> <td>25,46%</td> </tr> <tr> <td>SIST. LAZER 5.722,13m2</td> <td>10,00%</td> </tr> <tr> <td>FAIXA DE PRESERVAÇÃO-1.635,0m2</td> <td>2,86%</td> </tr> <tr> <td><b>TOTAL 57.200,00m2</b></td> <td><b>100%</b></td> </tr> </tbody> </table>	area m2	%	LOTES 35.283,87 m2	61,68%	RUAS 14.559,00m2	25,46%	SIST. LAZER 5.722,13m2	10,00%	FAIXA DE PRESERVAÇÃO-1.635,0m2	2,86%	<b>TOTAL 57.200,00m2</b>	<b>100%</b>		
area m2	%													
LOTES 35.283,87 m2	61,68%													
RUAS 14.559,00m2	25,46%													
SIST. LAZER 5.722,13m2	10,00%													
FAIXA DE PRESERVAÇÃO-1.635,0m2	2,86%													
<b>TOTAL 57.200,00m2</b>	<b>100%</b>													
PROTOC. Nº 603/83 DATA APROVAÇÃO- 30-05-1983		MN 281												