

248

A A

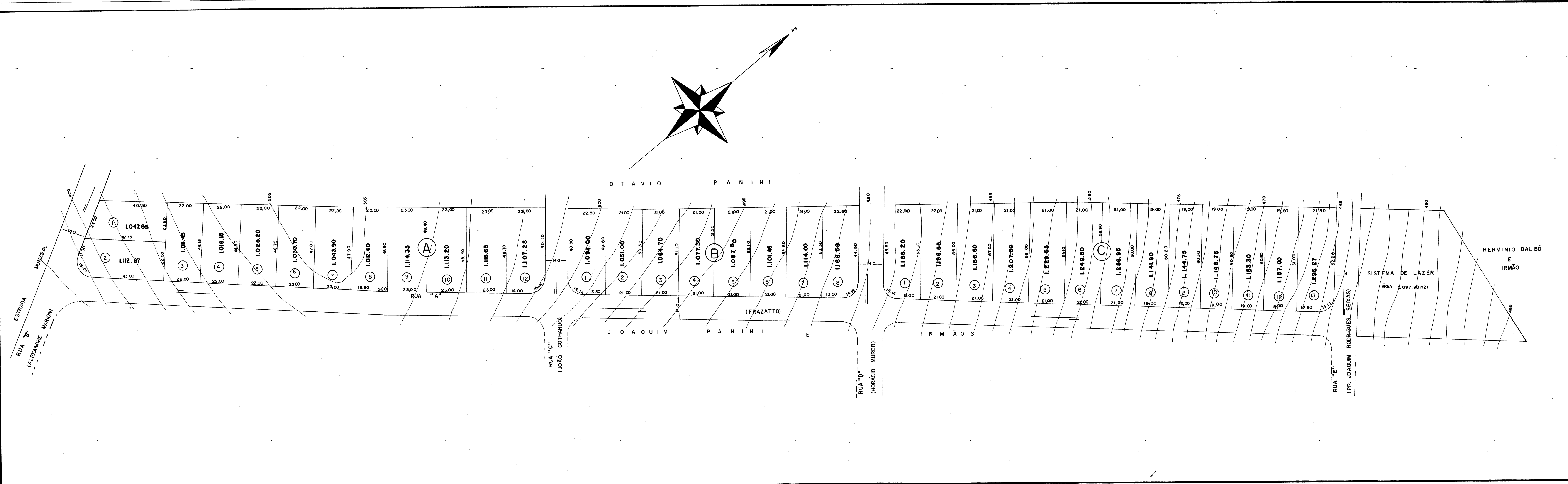

ESCALA: 1:1000	PROJETO COMPLETO	F/1
OBRA	ARRUAMENTO E LOTEAMENTO	
DENOMINAÇÃO	LOTEAMENTO SANTO ANTONIO	
LOCAL	MUNICÍPIO DE JAGUARUNA — COMARCA DE MOGI — MIRIM	
PROPRIEDADE	DAL BÓ E ANDRADE LOTEAMENTOS E SERVIÇOS LTDA.	
<p>SITUAÇÃO (S/E)</p>		
<p>PROPRIETÁRIO:</p> <p>_____</p> <p>_____</p> <p>_____</p>		
<p>AUTOR E RESP TÉCNICO</p> <p>ARQ. ROBERTO ITAPURA DE MIRANDA</p> <p>CREA _____</p> <p>A.R.T. _____</p>		
ÁREA	M2	%
CHÁCARAS	37.062,50	65,04
RUAS	14.218,60	24,96
SIST. DE LAZER	5.697,90	10,00
TOTAL	56.979,00	100,00
<p>PROTOCOLO Nº 1231/79</p> <p>APROVADA EM 21/12/79</p> <p>MN 248</p>		
ARQUIVO MN 248		