Imprensa Oficial do Município de Jaguariúna

27 de Janeiro de 2017 | www.jaguariuna.sp.gov.br | Ano 5 Edição 190 | Distribuição GRATUITA

Publicações Oficiais

Secretaria de Administração e Finanças

DEP. DE LICITAÇÕES E CONTRATOS

AVISO DE SUSPENSÃO E NOVA DATA PARA APRESENTAÇÃO E ABERTURA DE ENVELOPES
PREGÃO PRESENCIAL N° 183/2016
A Prefeitura do Município de Jaguariúna, torna público e para conhecimento dos interessados que a data de apresentação e abertura dos envelopes do Pregão acima mencionado que ocorreria no dia 24 de janeiro de 2017, às 14:00 horas, foi suspensa por motivos insertos no processo licitatório. Informamos ainda que a nova data para apresentação dos envelopes, cujo objeto é "fornecimento parcelado e eventual de peças originais ou genuínaspara veículos (vans, veículos leves e pesados)", será no dia 09 de fevereiro de 2017, às 09:00 horas. O novo Edital completo poderá ser consultado e adquirido no Departamento de Licitações, Compras, Contratos e Suprimentos, sito à Rua Alfredo Bueno, 1235 – Centro – Jaguariúna/SP, no horário das 08:00 às 16:00 horas, pelo valor de R$ 14,00 (quatorze Reais), ou obtido gratuitamente através do site www.licitacoes.jaguariuna.sp.gov.br. Maiores informações poderão ser obtidas pelos telefones: (19) 3867-9801, com Aline, (19) 3867-9780, com Antônia, (19) 3867-9707, com Esther, (19) 3867-9792, com Ricardo, (19) 3867-9825, com Renato (19) 3867-9757, com Henrique, ou pelo endereço eletrônico: aline_licitacoes@jaguariuna.sp.gov.br
Jaguariúna, 23 de janeiro de 2017.
Marcio Gustavo Bernardes Reis
Prefeito

AVISO DE ABERTURA DE LICITAÇÃO – EXCLUSIVO PARA ME/EPP
PREGÃO PRESENCIAL N° 003/2017.
A Prefeitura do Município de Jaguariúna, torna público e para conhecimento dos interessados que se encontra aberto nesta Prefeitura, PREGÃO Nº 003/2017, cujo objeto é o fornecimento de recarga de gás P13 para atendimento das famílias cadastradas nos Programas da Secretaria de Assistência Social, conforme demais especificações descritas no Edital. A data para o credenciamento e o recebimento dos envelopes se dará no dia 10 de fevereiro de 2017 às 09:00 horas. O Edital completo poderá ser consultado e adquirido no Departamento de Licitações, Compras, Contratos e Suprimentos, sito à Rua Alfredo Bueno, 1235 – Centro – Jaguariúna/SP, no horário das 08:00 às 16:00 horas, pelo valor de R$ 14,00 (Catorze Reais), ou obtido gratuitamente através do site www.licitacoes.jaguariuna.sp.gov.br. Mais informações poderão ser obtidas pelos telefones: (19) 3867-9801, com Aline, (19) 3867-9780, com Antônia, (19) 3867-9707, com Esther, (19) 3867-9792, com Ricardo, (19) 3867-9825, com Renato (19) 3867-9757, com Henrique ou pelo endereço eletrônico: ricardo_licitacoes@jaguariuna.sp.gov.br
Jaguariúna, 25 de janeiro de 2017.
Márcio Gustavo Bernardes Reis
Prefeito

AVISO DE ANULAÇÃO
PREGÃO PRESENCIAL Nº 181/2016
Torna-se público e para conhecimento dos interessados que o pregão acima mencionado foi anulado, por motivos insertos em processo licitatório.
Secretaria de Gabinete, 24 de janeiro de 2017
Márcio Gustavo Bernardes Reis
Prefeito

AVISO DE HOMOLOGAÇÃO E ADJUDICAÇÃO
TOMADA DE PREÇOS Nº 004/2016.
Torna-se público e para conhecimento dos interessados que, tendo transcorrido o prazo recursal, Homologa o certame licitatório e Adjudica o objeto da Tomada de Preço acima mencionada em favor da licitante DRR Construções e Comércio Ltda., com o valor global de R$ 70.127,96 (setenta mil, cento e vinte e sete reais e noventa e seis centavos).
Secretaria de Gabinete, 23 de Janeiro de 2017.
Márcio Gustavo Bernardes Reis
Prefeito

EXTRATO DE CONTRATO
PREGÃO PRESENCIAL Nº 176/2016.
Contrato nº 002/2017
Contratante: Prefeitura do Município de Jaguariúna
Contratada: Produtos Químicos Guaçu Indústria e Comércio Ltda.
Objeto: Fornecimento de até 675 toneladas de cloreto férrico solução
Prazo: 12 (doze) meses.
Valor total: R$ 840.375,00 (oitocentos e quarenta mil, trezentos e setenta e cinco reais).
Secretaria de Gabinete, 18 de janeiro de 2017.
Márcio Gustavo Bernardes Reis
Prefeito

AVISO DE RATIFICAÇÃO DE DISPENSA DE LICITAÇÃO
PROCESSO ADMINISTRATIVO Nº 948/2017.
DISPENSA DE LICITAÇÃO Nº 003/2017.
RATIFICO o ato da Senhora Secretária de Assistência Social, que dispensou a licitação, com fundamento no Artigo 24, Inciso X, da Lei nº 8.666/93, a favor do Senhor Raimundo das Graças Costa e da Senhora Helenice de Carvalho Costa, para locação de imóvel situado à Rua Rita Villela de Andrade Lima, nº257, Bairro Jardim Cruzeiro do Sul, Jaguariúna/SP, para instalação do CRAS – Centro de Referência de Assistência Social, pelo valor mensal de R$ 1.700,00 (um mil e setecentos reais), totalizando para os 12(doze) meses o valor de R$20.400,00 (vinte mil e quatrocentos reais), em face ao disposto no Artigo 26 da Lei nº 8.666/93, vez que o processo se encontra devidamente instruído.
Secretaria de Gabinete, 24 de Janeiro de 2017.
Márcio Gustavo Bernardes Reis
Prefeito

EXTRATO DE DISPENSA DE LICITAÇÃO
PROCESSO ADMINISTRATIVO Nº 948/2017.
DISPENSA DE LICITAÇÃO Nº 003/2017.
Locatária: Prefeitura do Município de Jaguariúna
Locadores: Raimundo das Graças Costa e Helenice de Carvalho Costa
Objeto: locação de imóvel situado à Rua Rita Villela de Andrade Lima, nº257, Bairro Jardim Cruzeiro do Sul, Jaguariúna/SP, para instalação do CRAS – Centro de Referência de Assistência Social.
Período de locação: 12(doze) meses.
Valor mensal: R$ 1.700,00 (um mile setecentos reais)
Valor total: R$ 20.400,00 (vinte mil e quatrocentos reais)
Base legal: Artigo 24, Inciso X da Lei nº 8.666/93.
Secretaria de Gabinete, 24 de Janeiro de 2017.
Márcio Gustavo Bernardes Reis
Prefeito

AVISO DE ADJUDICAÇÃO E HOMOLOGAÇÃO
PREGÃO PRESENCIAL Nº 175/2016.
Torna-se público e para conhecimento dos interessados que o Pregão acima mencionado, que tem por objeto o fornecimento de materiais hospitalares, foi adjudicado em 19 de janeiro de 2017 e homologado em 19 de janeiro de 2017, em favor das licitantes a seguir com seus respectivos itens, valores unitários e totais:
Fornecedor: DUOMED PRODUTOS MÉDICOS E HOSPITALARES EIRELI EPP - 82.387.226/0001-51

ITEM	QTDE	UN	DESCRIÇÃO:	UNITÁRIO	TOTAL
14	160	CX	HASTES FLEXÍVEIS COM PONTAS DE ALGODÃO ANTI-GERME CX. C/75	R$ 1,24	R$ 198,40
16	1.000	PR	LUVA CIRÚRGICA ESTÉRIL Nº 6,5	R$ 1,09	R$ 1.090,00
17	3.000	PR	LUVA CIRÚRGICA ESTERIL Nº 7,0	R$ 1,09	R$ 3.270,00
18	2.000	PR	LUVA CIRÚRGICA ESTÉRIL Nº 7,5	R$ 1,09	R$ 2.180,00
19	2.500	PR	LUVA CIRÚRGICA ESTÉRIL Nº 8,0	R$ 1,09	R$ 2.725,00
20	1.000	PR	LUVA CIRÚRGICA ESTÉRIL Nº 8,5	R$ 1,09	R$ 1.090,00
21	2.500	CX	LUVA PARA PROCEDIMENTO G	R$ 15,75	R$ 39.375,00
22	3.500	CX	LUVA PARA PROCEDIMENTO M	R$ 15,75	R$ 55.125,00
23	2.500	CX	LUVA PARA PROCEDIMENTO P	R$ 15,75	R$ 39.375,00

Total Fornecedor R$ 144.428,40 - (Cento e quarenta e quatro mil, quatrocentos e vinte e oito reais e quarenta centavos)

Fornecedor: FARMA 2 PRODUTOS PARA SAÚDE LTDA. EPP - 24.826.631/0001-22

ITEM	QTDE	UN	DESCRIÇÃO:	UNITÁRIO	TOTAL
4	4.000	UN	ESPÉCULO VAGINAL DESCARTÁVEL MEDIO	R$ 0,99	R$ 3.960,00
7	1.224	RL	FITA ADESIVA BRANCAHOSPITALAR 16 MM X 50 M	R$ 1,99	R$ 2.435,76
8	2.784	RL	FITA HIPOALERGÊNICA 100 X 10	R$ 5,98	R$ 16.646,32
9	620	RL	FITA HIPOALERGÊNICA 12,5 X 10	R$ 1,10	R$ 682,00
10	620	RL	FITA HIPOALERGÊNICA 25 X 10	R$ 1,63	R$ 1.010,60
11	2.784	RL	FITA HIPOALERGÊNICA 50 X 10	R$ 3,30	R$ 9.187,20
28	12.500	UN	MÁSCARA DESCARTÁVEL SANFONADA	R$ 0,113	R$ 1.412,50

Total Fornecedor R$ 35.336,38 - (Trinta e cinco mil, trezentos e trinta e seis reais e trinta e oito centavos)
Fornecedor: MEDIMPORT COMÉRCIO DE PRODUTOS HOSPITALARES LTDA EPP - 03.434.334/0001-61

ITEM	QTDE	UN	DESCRIÇÃO:	UNITÁRIO	TOTAL
3	250	PCT.	ESPÁTULA DE AYRES EM MADEIRA (PCT. 100 UNIDS)	R$ 7,26	R$ 1.815,00
13	800	FR	GEL ELETROCONDUTORINODORO E HIPOALERGÊNICO 100	R$ 2,16	R$ 1.728,00
27	500	UN	MASCARA DE PROTEÇÃO N95	R$ 2,59	R$ 1.295,00
29	1.500	RL	PAPEL LENÇOL 50 MTS. X 50 CM	R$ 4,80	R$ 7.200,00
30	1.700	RL	PAPEL LENÇOL 50 X 70 CM	R$ 9,55	R$ 16.235,00

Total Fornecedor R$ 28.273,00 - (Vinte e oito mil, duzentos e setenta e três reais)
Fornecedor: ORIZZON COMERCIAL LTDA ME - 10.661.851/0001-39

ITEM	QTDE	UN	DESCRIÇÃO:	UNITÁRIO	TOTAL
1	250	PCT	ABSORVENTE HIGIÊNICOPCT C/ 8 UN	R$ 1,38	R$ 345,00
2	320	RL	ESPARADRAPO IMPERMEÁVEL 100 MM X 4,5 M	R$ 4,90	R$ 1.568,00
5	8.000	UN	ESPÉCULO VAGINAL DESCARTÁVEL PEQUENO	R$ 0,83	R$ 6.640,00

Total Fornecedor R$ 8.553,00 - (Oito mil, quinhentos e cinquenta e três reais)
Homologando ainda que os itens 06, 12, 24, 25 e 26 foram considerados desertos.
Secretaria de Gabinete, 18 de Janeiro de 2017.
Aline Fernanda Arruda Leite – Pregoeira
Márcio Gustavo Bernardes Reis – Prefeito

AVISO DE ADJUDICAÇÃO E HOMOLOGAÇÃO
PREGÃO PRESENCIAL Nº 180/2016.
Torna-se público e para conhecimento dos interessados que o Pregão acima mencionado, que tem por objeto o fornecimento de materiais odontológicos, foi adjudicado em 24 de janeiro de 2017 e homologado 25 de janeiro de 2017, em favor das licitantes a seguir com seus respectivos itens, valores unitários e totais.

Fornecedor: FARMA 2 PRODUTOS PARA SAÚDE LTDA. EPP - 24.826.631/0001-22

ITEM	QTDE	UN	DESCRIÇÃO:	UNITÁRIO	TOTAL
2	240	UN	ÁGUA OXIGENADA 10 VOLUMES 100 ML SENDO 240 FRASCOS CONTENDO 100 ML	R$ 2,80	R$ 672,00
3	800	LT	ÁLCOOL ETÍLICO 70 % 1.000 ML	R$ 3,90	R$ 3.120,00
4	30	PCT	ALGODÃO HIDRÓFILO - PACOTE DE 500 GRAMAS	R$ 10,00	R$ 300,00
9	700	CX	LUVA DE PROCEDIMENTO - TAMANHO M LUVA DE LÁTEX, NÃO CIRÚRGICO	R$ 17,90	R$ 12.530,00
11	500	CX	LUVA DE PROCEDIMENTO SITALCO EXTRA PEQUENA LUVA DE LÁTEX, NÃO CIRÚRGICO	R$ 15,40	R$ 7.700,00
13	800	UN	SERINGA DESCARTÁVEL 03 ML SEM AGULHA SERINGA HIPODERMICA	R$ 0,15	R$ 120,00

Total Fornecedor R$ 24.442,00 - (Vinte e quatro mil, quatrocentos e quarenta e dois reais)

Fornecedor: ORIZZON COMERCIAL LTDA ME - 10.661.851/0001-39

ITEM	QTDE	UN	DESCRIÇÃO:	UNITÁRIO	TOTAL
5	200	UN	COLETOR DE MATERIAIS PERFUROCORTANTES 07 LITROS	R$ 2,48	R$ 496,00
10	700	CX	LUVA DE PROCEDIMENTO - TAM P LUVA DE LÁTEX, NÃO CIRÚRGICO	R$ 17,88	R$ 12.516,00

Total Fornecedor R$ 13.012,00 - (Treze mil e doze reais)

Fornecedor: UNIDENTAL PRODUTOS ODONTOLOGICOS E HOSPITALARES LTDA - EPP - 66.046.541/0001-69

ITEM	QTDE	UN	DESCRIÇÃO:	UNITÁRIO	TOTAL
1	150	PCT	ABAIXADOR DE LÍNGUA EM MADEIRA (PCT 100)	R$ 3,62	R$ 543,00
12	700	CX	LUVA PARA PROCEDIMENTO EXTRA P	R$ 17,89	R$ 12.523,00

Total Fornecedor R$ 13.066,00 - (Treze mil e sessenta e seis reais)
Homologando ainda que o item 07 foi considerado deserto e os itens 06 e 08 foram considerados fracassados.
Secretaria de Gabinete, 25 de Janeiro de 2017.
Aline Fernanda Arruda Leite - Pregoeira
Márcio Gustavo Bernardes Reis – Prefeito

EXTRATO DE ANULAÇÃO DE NOTA DE ESTORNO DE EMPENHO
CONTRATO Nº 243/2016.
PREGÃO PRESENCIAL 153/2016.
Empenho: 24283/2016
Contratante: Prefeitura do Município de Jaguariúna
Contratada: Reluz Química Industrial LTDA.
Objeto: Material Químico.
Valor da Anulação: R$ 25.725,00
Data da anulação: 28/12/2016
Tarcísio Cleto Chiavegato
Prefeito

EXTRATO DE ANULAÇÃO DE NOTA DE ESTORNO DE EMPENHO
CONTRATO Nº 215/2016.
PREGÃO PRESENCIAL Nº 133/2016.
Empenho: 21421/2016
Contratante: Prefeitura do Município de Jaguariúna
Contratada: N. Calefi – Elétricos - ME.
Objeto: Manutenção e Conservação de máquinas e Equipamentos.
Valor da Anulação: R$ 14.478,00
Data da anulação: 28/12/2016
Tarcísio Cleto Chiavegato
Prefeito

EXTRATO DE NOTA DE EMPENHO
CONTRATO N° 190/2016.
Pregão Presencial nº 115/2016
Empenho nº 253/2017
Contratante: Prefeitura do Município de Jaguariúna
Contratada: Lourdes P S Martins Papelaria EIRELI - EPP
Objeto: Material de expediente.
Valor do Empenho: R$ 2.044,00
Data do empenho: 02/01/2017
Márcio Gustavo Bernardes Reis
Prefeito

EXTRATO DE NOTA DE EMPENHO
ATA DE REGISTRODE PREÇOS N° 006/2016.
Pregão Presencial nº 19/2015
Empenho nº 564/2017
Contratante: Prefeitura do Município de Jaguariúna
Contratada: Angai Distribuidora de Medicamentos LTDA EPP
Objeto: Material Farmacológico.
Valor do Empenho: R$ 13.404,24
Data do empenho: 13/01/2017
Márcio Gustavo Bernardes Reis
Prefeito

EXTRATO DE NOTA DE EMPENHO
ATA DE REGISTRODE PREÇOS N° 007/2016.
Pregão Presencial nº 19/2015
Empenho nº 452/2017
Contratante: Prefeitura do Município de Jaguariúna
Contratada: Atons do Brasil Dist. de Prod. Hospitalares LTDA
Objeto: Material Farmacológico.
Valor do Empenho: R$ 24.335,00
Data do empenho: 13/01/2017
Márcio Gustavo Bernardes Reis
Prefeito

EXTRATO DE NOTA DE EMPENHO
ATA DE REGISTRODE PREÇOS N° 008/2016.
Pregão Presencial nº 19/2015
Empenho nº 454/2017
Contratante: Prefeitura do Município de Jaguariúna
Contratada: Ciamed Distribuidora de Medicamentos LTDA
Objeto: Material Farmacológico.
Valor do Empenho: R$ 4.991,00
Data do empenho: 13/01/2017
Márcio Gustavo Bernardes Reis
Prefeito

EXTRATO DE NOTA DE EMPENHO
ATA DE REGISTRODE PREÇOS N° 009/2016.
Pregão Presencial nº 19/2015
Empenho nº 455/2017
Contratante: Prefeitura do Município de Jaguariúna
Contratada: Comercial Cirúrgica Rioclarense LTDA
Objeto: Material Farmacológico.
Valor do Empenho: R$ 20.695,70
Data do empenho: 13/01/2017
Márcio Gustavo Bernardes Reis
Prefeito

EXTRATO DE NOTA DE EMPENHO
ATA DE REGISTRODE PREÇOS N° 010/2016.
Pregão Presencial nº 19/2015
Empenho nº 462/2017
Contratante: Prefeitura do Município de Jaguariúna
Contratada: Cristália Produtos Químicos Farmac. LTDA
Objeto: Material Farmacológico.
Valor do Empenho: R$ 2.299,00
Data do empenho: 13/01/2017
Márcio Gustavo Bernardes Reis
Prefeito

EXTRATO DE NOTA DE EMPENHO
ATA DE REGISTRODE PREÇOS N° 032/2016.
Pregão Presencial nº 19/2015
Empenho nº 465/2017
Contratante: Prefeitura do Município de Jaguariúna
Contratada: EstratiVegetali Farmácia e Manipulação LTDA
Objeto: Material Farmacológico.
Valor do Empenho: R$ 5.760,00
Data do empenho: 13/01/2017
Márcio Gustavo Bernardes Reis
Prefeito

EXTRATO DE NOTA DE EMPENHO
ATA DE REGISTRODE PREÇOS N° 013/2016.
Pregão Presencial nº 19/2015
Empenho nº 466/2017
Contratante: Prefeitura do Município de Jaguariúna
Contratada: Dupatri Hospitalar Com. Imp. Exp. LTDA
Objeto: Material Farmacológico.
Valor do Empenho: R$ 50.842,60
Data do empenho: 13/01/2017
Márcio Gustavo Bernardes Reis
Prefeito

EXTRATO DE NOTA DE EMPENHO
ATA DE REGISTRODE PREÇOS N° 036/2016.
Pregão Presencial nº 19/2015
Empenho nº 467/2017
Contratante: Prefeitura do Município de Jaguariúna
Contratada: Dimaster Comércio de Produtos Hospitalares
Objeto: Material Farmacológico.
Valor do Empenho: R$ 4.974,00
Data do empenho: 13/01/2017
Márcio Gustavo Bernardes Reis
Prefeito

EXTRATO DE NOTA DE EMPENHO
ATA DE REGISTRODE PREÇOS N° 012/2016.
Pregão Presencial nº 19/2015
Empenho nº 472/2017
Contratante: Prefeitura do Município de Jaguariúna
Contratada: Dimaster Comércio de Produtos Hospitalares LTDA
Objeto: Material Farmacológico.
Valor do Empenho: R$ 42.207,20
Data do empenho: 13/01/2017
Márcio Gustavo Bernardes Reis
Prefeito

EXTRATO DE NOTA DE EMPENHO
ATA DE REGISTRODE PREÇOS N° 011/2016.
Pregão Presencial nº 19/2015
Empenho nº 473/2017
Contratante: Prefeitura do Município de Jaguariúna
Contratada: Dakfilm Comercial LTDA
Objeto: Material Farmacológico.
Valor do Empenho: R$ 6.234,80
Data do empenho: 13/01/2017
Márcio Gustavo Bernardes Reis
Prefeito

EXTRATO DE NOTA DE EMPENHO
ATA DE REGISTRODE PREÇOS N° 064/2016.
Pregão Presencial nº 59/2016
Empenho nº 475/2017
Contratante: Prefeitura do Município de Jaguariúna
Contratada: R.A.P. Aparecida Comércio de Medicamentos LTDA - ME
Objeto: Material Farmacológico.
Valor do Empenho: R$ 3.700,50
Data do empenho: 13/01/2017
Márcio Gustavo Bernardes Reis
Prefeito

EXTRATO DE NOTA DE EMPENHO
ATA DE REGISTRODE PREÇOS N° 065/2016.
Pregão Presencial nº 59/2016
Empenho nº 476/2017
Contratante: Prefeitura do Município de Jaguariúna
Contratada: Fragnari Distribuidora de Medicamentos LTDA
Objeto: Material Farmacológico.
Valor do Empenho: R$ 4.244,80
Data do empenho: 13/01/2017
Márcio Gustavo Bernardes Reis
Prefeito

EXTRATO DE NOTA DE EMPENHO
ATA DE REGISTRODE PREÇOS N° 063/2016.
Pregão Presencial nº 59/2016
Empenho nº 478/2017
Contratante: Prefeitura do Município de Jaguariúna
Contratada: Cristalia Produtos Químicos Farmac. LTDA
Objeto: Material Farmacológico.
Valor do Empenho: R$ 873,60
Data do empenho: 13/01/2017
Márcio Gustavo Bernardes Reis
Prefeito

EXTRATO DE NOTA DE EMPENHO
ATA DE REGISTRODE PREÇOS N° 062/2016.
Pregão Presencial nº 59/2016
Empenho nº 484/2017
Contratante: Prefeitura do Município de Jaguariúna
Contratada: CM Hospitalar S.A.
Objeto: Material Farmacológico.
Valor do Empenho: R$ 62.290,00
Data do empenho: 13/01/2017
Márcio Gustavo Bernardes Reis
Prefeito

EXTRATO DE NOTA DE EMPENHO
ATA DE REGISTRODE PREÇOS N° 061/2016.
Pregão Presencial nº 59/2016
Empenho nº 485/2017
Contratante: Prefeitura do Município de Jaguariúna
Contratada: Anbioton Importadora LTDA EPP
Objeto: Material Farmacológico.
Valor do Empenho: R$ 14.040,00
Data do empenho: 13/01/2017
Márcio Gustavo Bernardes Reis
Prefeito

EXTRATO DE NOTA DE EMPENHO
ATA DE REGISTRODE PREÇOS N° 067/2016.
Pregão Presencial nº 59/2016
Empenho nº 486/2017
Contratante: Prefeitura do Município de Jaguariúna
Contratada: Aglon Comércio e Representações LTDA
Objeto: Material Farmacológico.
Valor do Empenho: R$ 2.520,00
Data do empenho: 13/01/2017
Márcio Gustavo Bernardes Reis
Prefeito

EXTRATO DE NOTA DE EMPENHO
ATA DE REGISTRODE PREÇOS N° 084/2016.
Pregão Presencial nº 63/2016
Empenho nº 497/2017
Contratante: Prefeitura do Município de Jaguariúna
Contratada: NunesfarmaDistr. Prods. Farmac. LTDA
Objeto: Material Farmacológico.
Valor do Empenho: R$ 3.480,00
Data do empenho: 13/01/2017
Márcio Gustavo Bernardes Reis
Prefeito

EXTRATO DE NOTA DE EMPENHO
ATA DE REGISTRODE PREÇOS N° 080/2016.
Pregão Presencial nº 63/2016
Empenho nº 498/2017
Contratante: Prefeitura do Município de Jaguariúna
Contratada: Dupatri Hospitalar Com. Imp. Exp. LTDA
Objeto: Material Farmacológico.
Valor do Empenho: R$ 3.742,80
Data do empenho: 13/01/2017
Márcio Gustavo Bernardes Reis
Prefeito

EXTRATO DE NOTA DE EMPENHO
ATA DE REGISTRODE PREÇOS N° 079/2016.
Pregão Presencial nº 63/2016
Empenho nº 499/2017
Contratante: Prefeitura do Município de Jaguariúna
Contratada: Dakfilm Comercial LTDA
Objeto: Material Farmacológico.
Valor do Empenho: R$ 3.439,92
Data do empenho: 13/01/2017
Márcio Gustavo Bernardes Reis
Prefeito

EXTRATO DE NOTA DE EMPENHO
ATA DE REGISTRODE PREÇOS N° 078/2016.
Pregão Presencial nº 63/2016
Empenho nº 505/2017
Contratante: Prefeitura do Município de Jaguariúna
Contratada: Comercial Cirúrgica Rioclarense LTDA
Objeto: Material Farmacológico.
Valor do Empenho: R$ 16.235,00
Data do empenho: 13/01/2017
Márcio Gustavo Bernardes Reis
Prefeito

EXTRATO DE NOTA DE EMPENHO
ATA DE REGISTRODE PREÇOS N° 077/2016.
Pregão Presencial nº 63/2016
Empenho nº 506/2017
Contratante: Prefeitura do Município de Jaguariúna
Contratada: Atons do Brasil Dist. de prod. Hospitalares LTDA
Objeto: Material Farmacológico.
Valor do Empenho: R$ 5.040,00
Data do empenho: 13/01/2017
Márcio Gustavo Bernardes Reis
Prefeito

EXTRATO DE NOTA DE EMPENHO
ATA DE REGISTRODE PREÇOS N° 076/2016
Pregão Presencial nº 63/2016
Empenho nº 508/2017
Contratante: Prefeitura do Município de Jaguariúna
Contratada: Ativa Comercial Hospitalar LTDA
Objeto: Material Farmacológico.
Valor do Empenho: R$ 594,00
Data do empenho: 13/01/2017
Márcio Gustavo Bernardes Reis
Prefeito

EXTRATO DE NOTA DE EMPENHO
ATA DE REGISTRODE PREÇOS N° 087/2016.
Pregão Presencial nº 63/2016
Empenho nº 509/2017
Contratante: Prefeitura do Município de Jaguariúna
Contratada: Aglon Comércio e Representações LTDA
Objeto: Material Farmacológico.
Valor do Empenho: R$ 71.544,00
Data do empenho: 13/01/2017
Márcio Gustavo Bernardes Reis
Prefeito

EXTRATO DE NOTA DE EMPENHO
ATA DE REGISTRODE PREÇOS N° 160/2016
Pregão Presencial nº 135/2016
Empenho nº 510/2017
Contratante: Prefeitura do Município de Jaguariúna
Contratada: Valinpharma Comércio e Representações LTDA
Objeto: Material Farmacológico.
Valor do Empenho: R$ 4.478,00
Data do empenho: 13/01/2017
Márcio Gustavo Bernardes Reis
Prefeito

EXTRATO DE NOTA DE EMPENHO
ATA DE REGISTRODE PREÇOS N° 161/2016
Pregão Presencial nº 135/2016
Empenho nº 512/2017
Contratante: Prefeitura do Município de Jaguariúna
Contratada: Aglon Comércio e Representações LTDA
Objeto: Material Farmacológico.
Valor do Empenho: R$ 7.875,00
Data do empenho: 13/01/2017
Márcio Gustavo Bernardes Reis
Prefeito

EXTRATO DE NOTA DE EMPENHO
ATA DE REGISTRODE PREÇOS N° 156/2016.
Pregão Presencial nº 138/2016
Empenho nº 514/2017
Contratante: Prefeitura do Município de Jaguariúna
Contratada: Dupatri Hospitalar Com. Imp. Exp. LTDA
Objeto: Material Farmacológico.
Valor do Empenho: R$ 15.690,00
Data do empenho: 13/01/2017
Márcio Gustavo Bernardes Reis
Prefeito

EXTRATO DE NOTA DE EMPENHO
ATA DE REGISTRODE PREÇOS N° 183/2016
Pregão Presencial nº 149/2016
Empenho nº 515/2017
Contratante: Prefeitura do Município de Jaguariúna
Contratada: Pablo Peixoto dos Santos ME
Objeto: Material Farmacológico.
Valor do Empenho: R$ 350,00
Data do empenho: 13/01/2017
Márcio Gustavo Bernardes Reis
Prefeito

EXTRATO DE NOTA DE EMPENHO
ATA DE REGISTRODE PREÇOS N° 181/2016
Pregão Presencial nº 149/2016
Empenho nº 516/2017
Contratante: Prefeitura do Município de Jaguariúna
Contratada: Formulare Farmácia de manipulação LTDA ME
Objeto: Material Farmacológico.
Valor do Empenho: R$ 799,00
Data do empenho: 13/01/2017
Márcio Gustavo Bernardes Reis
Prefeito

EXTRATO DE NOTA DE EMPENHO
ATA DE REGISTRODE PREÇOS N° 173/2016.
Pregão Presencial nº 155/2016
Empenho nº 517/2017
Contratante: Prefeitura do Município de Jaguariúna
Contratada: Dakfilm Comercial LTDA
Objeto: Material Farmacológico.
Valor do Empenho: R$ 1.091,76
Data do empenho: 13/01/2017
Márcio Gustavo Bernardes Reis
Prefeito

EXTRATO DE NOTA DE EMPENHO
ATA DE REGISTRODE PREÇOS N° 179/2016
Pregão Presencial nº 162/2016
Empenho nº 518/2017
Contratante: Prefeitura do Município de Jaguariúna
Contratada: Valinpharma Comércio e Representações LTDA
Objeto: Material Farmacológico.
Valor do Empenho: R$ 5.180,00
Data do empenho: 13/01/2017
Márcio Gustavo Bernardes Reis
Prefeito

EXTRATO DE NOTA DE EMPENHO
ATA DE REGISTRODE PREÇOS N° 180/2016
Pregão Presencial nº 162/2016
Empenho nº 520/2017
Contratante: Prefeitura do Município de Jaguariúna
Contratada: TRM Comercial de Medicamentos LTDA EPP
Objeto: Material Farmacológico.
Valor do Empenho: R$ 1.365,00
Data do empenho: 13/01/2017
Márcio Gustavo Bernardes Reis
Prefeito

EXTRATO DE NOTA DE EMPENHO
ATA DE REGISTRODE PREÇOS N° 004/2016
Pregão Presencial nº 19/2015
Empenho nº 574/2017
Contratante: Prefeitura do Município de Jaguariúna
Contratada: Alfalagos LTDA
Objeto: Material Farmacológico.
Valor do Empenho: R$ 14.152,51
Data do empenho: 13/01/2017
Márcio Gustavo Bernardes Reis
Prefeito

EXTRATO DE NOTA DE EMPENHO
ATA DE REGISTRODE PREÇOS N° 031/2016
Pregão Presencial nº 19/2015
Empenho nº 575/2017
Contratante: Prefeitura do Município de Jaguariúna
Contratada: Alfalagos LTDA
Objeto: Material Farmacológico.
Valor do Empenho: R$ 2.835,74
Data do empenho: 13/01/2017
Márcio Gustavo Bernardes Reis
Prefeito

EXTRATO DE NOTA DE EMPENHO
ATA DE REGISTRODE PREÇOS N° 113/2016
Pregão Presencial nº 85/2016
Empenho nº 661/2017
Contratante: Prefeitura do Município de Jaguariúna
Contratada: Karin Christina de Carvalho 7023811920
Objeto: Máquinas e Equipamentos Energéticos.
Valor do Empenho: R$ 3.400,00
Data do empenho: 10/01/2017
Márcio Gustavo Bernardes Reis
Prefeito

EXTRATO DE NOTA DE EMPENHO
ATA DE REGISTRODE PREÇOS N° 119/2016.
Pregão Presencial nº 89/2016
Empenho nº 660/2017
Contratante: Prefeitura do Município de Jaguariúna
Contratada: Lena & CIA EPP
Objeto: Material para manutenção de bens Imóveis.
Valor do Empenho: R$ 5.232,00
Data do empenho: 10/01/2017
Márcio Gustavo Bernardes Reis
Prefeito

EXTRATO DE NOTA DE EMPENHO
ATA DE REGISTRODE PREÇOS N° 050/2016.
Pregão Presencial nº 21/2016
Empenho nº 659/2017
Contratante: Prefeitura do Município de Jaguariúna
Contratada: Gama Comércio de Máquinas, Ferragens e Ferramentas
Objeto: Máquinas, utensílios e Equipamentos Diversos.
Valor do Empenho: R$ 7.330,00
Data do empenho: 13/01/2017
Márcio Gustavo Bernardes Reis
Prefeito

EXTRATO DE NOTA DE EMPENHO
ATA DE REGISTRODE PREÇOS N° 30/2016.
Pregão Presencial nº 3/2016
Empenho nº 278/2017
Contratante: Prefeitura do Município de Jaguariúna
Contratada: J JAntonioli& CIA LTDA
Objeto: Gêneros de Alimentação.
Valor do Empenho: R$ 663,12
Data do empenho: 11/01/2017
Márcio Gustavo Bernardes Reis
Prefeito

EXTRATO DE NOTA DE EMPENHO
ATA DE REGISTRODE PREÇOS N° 029/2016
Pregão Presencial nº 134/2015
Empenho nº 658/2017
Contratante: Prefeitura do Município de Jaguariúna
Contratada: Perfil JD Comércio de produtos Alimentícios EIRELI
Objeto: Material de Distribuição Gratuita.
Valor do Empenho: R$ 413,00
Data do empenho: 13/01/2017
Márcio Gustavo Bernardes Reis
Prefeito

EXTRATO DE NOTA DE EMPENHO
ATA DE REGISTRODE PREÇOS N° 121/2016.
Pregão Presencial nº 102/2016
Empenho nº 119/2017
Contratante: Prefeitura do Município de Jaguariúna
Contratada: Locamais Serviços EIRELI -EPP
Objeto: Material de limpeza e Higienização.
Valor do Empenho: R$ 1.344,00
Data do empenho: 17/01/2017
Márcio Gustavo Bernardes Reis
Prefeito

EXTRATO DE NOTA DE EMPENHO
ATA DE REGISTRODE PREÇOS N° 123/2016
Pregão Presencial nº 102/2016
Empenho nº 130/2017
Contratante: Prefeitura do Município de Jaguariúna
Contratada: Ricardo Gonçalves Itapira - ME
Objeto: Material de Proteção e Segurança.
Valor do Empenho: R$ 2.190,00
Data do empenho: 17/01/2017
Márcio Gustavo Bernardes Reis
Prefeito

EXTRATO DE NOTA DE EMPENHO
ATA DE REGISTRODE PREÇOS N° 015/2016
Pregão Presencial nº 19/2015
Empenho nº 686/2017
Contratante: Prefeitura do Município de Jaguariúna
Contratada: Mirassol Med. Comércio de Medicamentos EIRELI
Objeto: Material Farmacológico.
Valor do Empenho: R$ 9.692,00
Data do empenho: 16/01/2017
Márcio Gustavo Bernardes Reis
Prefeito

EXTRATO DE NOTA DE EMPENHO
ATA DE REGISTRODE PREÇOS N° 017/2016.
Pregão Presencial nº 19/2015
Empenho nº 687/2017
Contratante: Prefeitura do Município de Jaguariúna
Contratada: Portal LTDA
Objeto: Material Farmacológico.
Valor do Empenho: R$ 25.280,91
Data do empenho: 16/01/2017
Márcio Gustavo Bernardes Reis
Prefeito

EXTRATO DE NOTA DE EMPENHO
ATA DE REGISTRODE PREÇOS N° 018/2016
Pregão Presencial nº 19/2015
Empenho nº 689/2017
Contratante: Prefeitura do Município de Jaguariúna
Contratada: Promefarma Representações Comerciais LTDA
Objeto: Material Farmacológico.
Valor do Empenho: R$ 10.484,48
Data do empenho: 16/01/2017
Márcio Gustavo Bernardes Reis
Prefeito

EXTRATO DE NOTA DE EMPENHO
ATA DE REGISTRODE PREÇOS N° 019/2016.
Pregão Presencial nº 19/2015
Empenho nº 690/2017
Contratante: Prefeitura do Município de Jaguariúna
Contratada: Provip Distribuidora Hospitalar Ltda EPP
Objeto: Material Farmacológico.
Valor do Empenho: R$ 920,04
Data do empenho: 16/01/2017
Márcio Gustavo Bernardes Reis
Prefeito

EXTRATO DE NOTA DE EMPENHO
ATA DE REGISTRODE PREÇOS N° 020/2016
Pregão Presencial nº 19/2015
Empenho nº 691/2017
Contratante: Prefeitura do Município de Jaguariúna
Contratada: R.A.P. Aparecida Comércio de Medicamentos LTDA ME
Objeto: Material Farmacológico.
Valor do Empenho: R$ 114,50
Data do empenho: 16/01/2017
Márcio Gustavo Bernardes Reis
Prefeito

EXTRATO DE NOTA DE EMPENHO
ATA DE REGISTRODE PREÇOS N° 033/2016.
Pregão Presencial nº 19/2015
Empenho nº 692/2017
Contratante: Prefeitura do Município de Jaguariúna
Contratada: Inovamed Comércio de Medicamentos LTDA
Objeto: Material Farmacológico.
Valor do Empenho: R$ 1.698,00
Data do empenho: 16/01/2017
Márcio Gustavo Bernardes Reis
Prefeito

EXTRATO DE NOTA DE EMPENHO
ATA DE REGISTRODE PREÇOS N° 035/2016.
Pregão Presencial nº 19/2015
Empenho nº 694/2017
Contratante: Prefeitura do Município de Jaguariúna
Contratada: Promefarma Representações Comerciais LTDA
Objeto: Material Farmacológico.
Valor do Empenho: R$ 12.679,00
Data do empenho: 16/01/2017
Márcio Gustavo Bernardes Reis
Prefeito

EXTRATO DE NOTA DE EMPENHO
ATA DE REGISTRODE PREÇOS N° 156/2016.
Pregão Presencial nº 138/2016
Empenho nº 693/2017
Contratante: Prefeitura do Município de Jaguariúna
Contratada: Dupatri Hospitalar Com. Imp. Exp. LTDA
Objeto: Material Farmacológico.
Valor do Empenho: R$ 837,00
Data do empenho: 16/01/2017
Márcio Gustavo Bernardes Reis
Prefeito

EXTRATO DE NOTA DE EMPENHO
ATA DE REGISTRODE PREÇOS N° 157/2016
Pregão Presencial nº 135/2016
Empenho nº 695/2017
Contratante: Prefeitura do Município de Jaguariúna
Contratada: CM Hospitalar S.A.
Objeto: Material Farmacológico.
Valor do Empenho: R$ 6.990,00
Data do empenho: 16/01/2017
Márcio Gustavo Bernardes Reis
Prefeito

EXTRATO DE NOTA DE EMPENHO
ATA DE REGISTRODE PREÇOS N° 158/2016.
Pregão Presencial nº 135/2016
Empenho nº 696/2017
Contratante: Prefeitura do Município de Jaguariúna
Contratada: Fragnari Distribuidora de Medicamentos LTDA
Objeto: Material Farmacológico.
Valor do Empenho: R$ 3.168,00
Data do empenho: 16/01/2017
Márcio Gustavo Bernardes Reis
Prefeito

EXTRATO DE NOTA DE EMPENHO
ATA DE REGISTRODE PREÇOS N° 178/2016
Pregão Presencial nº 162/2016
Empenho nº 698/2017
Contratante: Prefeitura do Município de Jaguariúna
Contratada: Glenmark Farmacêutica LTDA
Objeto: Material Farmacológico.
Valor do Empenho: R$ 19.425,00
Data do empenho: 16/01/2017
Márcio Gustavo Bernardes Reis
Prefeito

EXTRATO DE NOTA DE EMPENHO
ATA DE REGISTRODE PREÇOS N° 016/2016.
Pregão Presencial nº 19/2015
Empenho nº 701/2017
Contratante: Prefeitura do Município de Jaguariúna
Contratada: Novasul Comércio de Produtos Hospitalares LTDA ME
Objeto: Material Farmacológico.
Valor do Empenho: R$ 5.347,56
Data do empenho: 16/01/2017
Márcio Gustavo Bernardes Reis
Prefeito

EXTRATO DE NOTA DE EMPENHO
ATA DE REGISTRODE PREÇOS N° 034/2016.
Pregão Presencial nº 19/2015
Empenho nº 703/2017
Contratante: Prefeitura do Município de Jaguariúna
Contratada: Novasul Comércio de Produtos Hospitalares LTDA ME
Objeto: Material Farmacológico.
Valor do Empenho: R$ 478,05
Data do empenho: 16/01/2017
Márcio Gustavo Bernardes Reis
Prefeito

EXTRATO DE NOTA DE EMPENHO
ATA DE REGISTRODE PREÇOS N° 075/2016.
Pregão Presencial nº 63/2016
Empenho nº 720/2017
Contratante: Prefeitura do Município de Jaguariúna
Contratada: Anioton Importadora LTDA EPP
Objeto: Material Farmacológico.
Valor do Empenho: R$ 5.542,32
Data do empenho: 13/01/2017
Márcio Gustavo Bernardes Reis
Prefeito

EXTRATO DE NOTA DE EMPENHO
ATA DE REGISTRODE PREÇOS N° 086/2016.
Pregão Presencial nº 63/2016
Empenho nº 718/2017
Contratante: Prefeitura do Município de Jaguariúna
Contratada: Valinpharma Comércio e Representações LTDA
Objeto: Material Farmacológico.
Valor do Empenho: R$ 11.035,30
Data do empenho: 13/01/2017
Márcio Gustavo Bernardes Reis
Prefeito

EXTRATO DE NOTA DE EMPENHO
CONTRATO Nº 211/2016.
Pregão Presencial nº 129/2016
Empenho nº 247/2017
Contratante: Prefeitura do Município de Jaguariúna
Contratada: LGA Comercial e Distribuidora LTDA - EPP
Objeto: Material de expediente.
Valor do Empenho: R$ 33.409,95
Data do empenho: 02/01/2017
Márcio Gustavo Bernardes Reis
Prefeito

EXTRATO DE NOTA DE EMPENHO
CONTRATO Nº 213/2016.
Pregão Presencial nº 129/2016
Empenho nº 280/2017
Contratante: Prefeitura do Município de Jaguariúna
Contratada: Pedro Cesar Borges Ramos EPP
Objeto: Material de expediente.
Valor do Empenho: R$ 9.551,85.
Data do empenho: 02/01/2017
Márcio Gustavo Bernardes Reis
Prefeito

EXTRATO DE NOTA DE EMPENHO
CONTRATO Nº 225/2016
Pregão Presencial nº 139/2016
Empenho nº 252/2017
Contratante: Prefeitura do Município de Jaguariúna
Contratada: LGM Com. Repres. Prod. Aliment. Em Geral EIRELI
Objeto: Gêneros de Alimentação.
Valor do Empenho: R$ 66.453,20
Data do empenho: 02/01/2017
Márcio Gustavo Bernardes Reis
Prefeito

EXTRATO DE NOTA DE EMPENHO
CONTRATOP Nº 238/2016.
Pregão Presencial nº 002/2016
Empenho nº 362/2017
Contratante: Prefeitura do Município de Jaguariúna
Contratada: Expresso Metrópolis Transp. Viagens LTDA
Objeto: Serviços de Apoio ao ensino.
Valor do Empenho: R$ 832.296,56
Data do empenho: 02/01/2017
Márcio Gustavo Bernardes Reis
Prefeito

EXTRATO DE NOTA DE EMPENHO
CONTRATO Nº 239/2016.
Concorrência nº 002/2016
Empenho nº 361/2017
Contratante: Prefeitura do Município de Jaguariúna
Contratada: Viação Bom Pastor LTDA
Objeto: Serviços de Apoio ao Ensino.
Valor do Empenho: R$ 1.656.617,52
Data do empenho: 02/01/2017
Márcio Gustavo Bernardes Reis
Prefeito

EXTRATO DE NOTA DE EMPENHO
CONTRATO Nº 199/2016.
Inexigibilidade
Empenho nº 360/2017
Contratante: Prefeitura do Município de Jaguariúna
Contratada: Estâncias Metrópolis Tur. E Viação LTDA
Objeto: Serviços de apoio ao ensino.
Valor do Empenho: R$ 894.058,30
Data do empenho: 02/01/2017
Márcio Gustavo Bernardes Reis
Prefeito

EXTRATO DE NOTA DE EMPENHO
CONTRATO Nº 217/2016.
Pregão Presencial nº 136/2016
Empenho nº 314/2017
Contratante: Prefeitura do Município de Jaguariúna
Contratada: Comercial João Afonso LTDA
Objeto: Material de Distribuição Gratuita.
Valor do Empenho: R$ 31.703,04
Data do empenho: 02/01/2017
Márcio Gustavo Bernardes Reis
Prefeito

EXTRATO DE NOTA DE EMPENHO
CONTRATO Nº 206/2016.
Pregão Presencial nº 122/2016
Empenho nº 309/2017
Contratante: Prefeitura do Município de Jaguariúna
Contratada: Comercial Mangili& Silva LTDA - ME
Objeto: Exposições, Congressos e Conferências.
Valor do Empenho: R$ 22.420,00
Data do empenho: 02/01/2017
Márcio Gustavo Bernardes Reis
Prefeito

EXTRATO DE NOTA DE EMPENHO
CONTRATO Nº 205/2016.
Pregão Presencial nº 122/2016
Empenho nº 357/2017
Contratante: Prefeitura do Município de Jaguariúna
Contratada: Ana Valéria Tonelotto EPP
Objeto: Material de Limpeza e Higienização.
Valor do Empenho: R$ 23.623,74
Data do empenho: 02/01/2017
Márcio Gustavo Bernardes Reis
Prefeito

EXTRATO DE NOTA DE EMPENHO
CONTRATO nº 205/2016.
Pregão Presencial nº 122/2016
Empenho nº 358/2017
Contratante: Prefeitura do Município de Jaguariúna
Contratada: Ana Valéria Tonelotto EPP
Objeto: Material de Limpeza e Higienização.
Valor do Empenho: R$ 6.749,64
Data do empenho: 02/01/2017
Márcio Gustavo Bernardes Reis
Prefeito

EXTRATO DE NOTA DE EMPENHO
CONTRATO Nº 205/2016.
Pregão Presencial nº 122/2016
Empenho nº 359/2017
Contratante: Prefeitura do Município de Jaguariúna
Contratada: Ana Valéria Tonelotto EPP
Objeto: Material de Limpeza e Higienização.
Valor do Empenho: R$ 3.374,82
Data do empenho: 02/01/2017
Márcio Gustavo Bernardes Reis
Prefeito

EXTRATO DE NOTA DE EMPENHO
CONTRATO Nº 202/2016.
Dispensa de Licitação
Empenho nº 447/2017
Contratante: Prefeitura do Município de Jaguariúna
Contratada: Carlos Renato Pessorrusso
Objeto: Locação de Imóveis.
Valor do Empenho: R$ 84.000,00
Data do empenho: 02/01/2017
Márcio Gustavo Bernardes Reis
Prefeito

EXTRATO DE NOTA DE EMPENHO
CONTRATO Nº 204/2016.
Pregão Presencial nº 122/2016
Empenho nº 263/2017
Contratante: Prefeitura do Município de Jaguariúna
Contratada: ML da Silveira - ME
Objeto: Material de Limpeza e Higienização.
Valor do Empenho: R$ 32.070,00
Data do empenho: 02/01/2017
Márcio Gustavo Bernardes Reis
Prefeito

EXTRATO DE NOTA DE EMPENHO
CONTRATO Nº 240/2016.
Pregão Presencial nº 151/2016
Empenho nº 219/2017
Contratante: Prefeitura do Município de Jaguariúna
Contratada: Dilaini Encarnação Galhardo Loli ME
Objeto: Gêneros de Alimentação.
Valor do Empenho: R$ 60.570,00
Data do empenho: 02/01/2017
Márcio Gustavo Bernardes Reis
Prefeito

EXTRATO DE NOTA DE EMPENHO
CONTRATO Nº 241/2016.
Pregão Presencial nº 151/2016
Empenho nº 233/2017
Contratante: Prefeitura do Município de Jaguariúna
Contratada: F G Junior & CIA LTDA EPP
Objeto: Gêneros de Alimentação.
Valor do Empenho: R$ 64.100,00
Data do empenho: 02/01/2017
Márcio Gustavo Bernardes Reis
Prefeito

EXTRATO DE NOTA DE EMPENHO
CONTRATO Nº 203/2016.
Pregão Presencial nº 122/2016
Empenho nº 242/2017
Contratante: Prefeitura do Município de Jaguariúna
Contratada: Jofran – Comércio de produtos para higienização LTDA EPP
Objeto: Material de Limpeza e Higienização.
Valor do Empenho: R$ 14.173,00
Data do empenho: 02/01/2017
Márcio Gustavo Bernardes Reis
Prefeito

EXTRATO DE NOTA DE EMPENHO
CONTRATO Nº 209/2016.
Pregão Presencial nº 125/2016
Empenho nº 293/2017
Contratante: Prefeitura do Município de Jaguariúna
Contratada: Zanca Transportes LTDA EPP
Objeto: Outros Serviços de Terceiros – Pessoa Jurídica.
Valor do Empenho: R$ 48.516,00
Data do empenho: 02/01/2017
Márcio Gustavo Bernardes Reis
Prefeito

EXTRATO DE NOTA DE EMPENHO
CONTRATO Nº 200/2016.
Dispensa de Licitação
Empenho nº 209/2017
Contratante: Prefeitura do Município de Jaguariúna
Contratada: Cooperativa Central dos Agricultores Familiares
Objeto: Gêneros de Alimentação.
Valor do Empenho: R$ 249.197,32
Data do empenho: 02/01/2017
Márcio Gustavo Bernardes Reis
Prefeito

EXTRATO DE NOTA DE EMPENHO
CONTRATO Nº 201/2016.
Dispensa de Licitação
Empenho nº 211/2017
Contratante: Prefeitura do Município de Jaguariúna
Contratada: Cooper Org Cooperativa e Organização Rural Guapiarense
Objeto: Gêneros de Alimentação.
Valor do Empenho: R$ 457.519,73
Data do empenho: 02/01/2017
Márcio Gustavo Bernardes Reis
Prefeito

EXTRATO DE NOTA DE EMPENHO
CONTRATO Nº 194/2016.
Pregão Presencial nº 124/2016
Empenho nº 216/2017
Contratante: Prefeitura do Município de Jaguariúna
Contratada: Coutinho &Mariuzzo S/S LTDA
Objeto: Serviço Médico-Hospitalar, Odontológico e laboratoriais.
Valor do Empenho: R$ 35.414,00
Data do empenho: 02/01/2017
Márcio Gustavo Bernardes Reis
Prefeito

EXTRATO DE NOTA DE EMPENHO
CONTRATO Nº 195/2016.
Pregão Presencial nº 120/2016
Empenho nº 217/2017
Contratante: Prefeitura do Município de Jaguariúna
Contratada: Daikuara – Serviços Médicos LTDA - ME
Objeto: Serviços Médico-Hospitalar, Odontológico e laboratoriais.
Valor do Empenho: R$ 33.600,00
Data do empenho: 02/01/2017
Márcio Gustavo Bernardes Reis
Prefeito

EXTRATO DE NOTA DE EMPENHO
CONTRATO Nº 220/2016.
Pregão Presencial nº 123/2016
Empenho nº 224/2017
Contratante: Prefeitura do Município de Jaguariúna
Contratada: Emporio Médico Com. de Prods. Cirúrgicos Hosp. LTDA
Objeto: Material Hospitalar.
Valor do Empenho: R$ 162.000,00
Data do empenho: 02/01/2017
Márcio Gustavo Bernardes Reis
Prefeito

EXTRATO DE NOTA DE EMPENHO
CONTRATO Nº 221/2016.
Pregão Presencial nº 123/2016
Empenho nº 283/2017
Contratante: Prefeitura do Município de Jaguariúna
Contratada: Quality Medical Comércio e Distribuidora de Medica
Objeto: Material Hospitalar.
Valor do Empenho: R$ 26.000,00
Data do empenho: 02/01/2017
Márcio Gustavo Bernardes Reis
Prefeito

EXTRATO DE NOTA DE EMPENHO
CONTRATO Nº 196/2016.
Pregão Presencial nº 26/2016
Empenho nº 284/2017
Contratante: Prefeitura do Município de Jaguariúna
Contratada: Rafael Veiga de Oliveira 06418797922
Objeto: Serviços Técnicos Profissionais.
Valor do Empenho: R$ 34.200,00
Data do empenho: 02/01/2017
Márcio Gustavo Bernardes Reis
Prefeito

EXTRATO DE NOTA DE EMPENHO
CONTRATO Nº 215/2016.
Pregão Presencial nº 133/2016
Empenho nº 268/2017
Contratante: Prefeitura do Município de Jaguariúna
Contratada: N calefi – Elétricos - ME
Objeto: Manutenção e Conservação de Máquinas e equipamentos.
Valor do Empenho: R$ 69.198,00
Data do empenho: 02/01/2017
Márcio Gustavo Bernardes Reis
Prefeito

EXTRATO DE NOTA DE EMPENHO
CONTRATO Nº 223/2016.
Inexigibilidade
Empenho nº 296/2017
Contratante: Prefeitura do Município de Jaguariúna
Contratada: Estâncias Metrópolis Tur. E Viação LTDA
Objeto: Outros Serviços de Terceiros – Pessoa Jurídica.
Valor do Empenho: R$ 179.536,70
Data do empenho: 02/01/2017
Márcio Gustavo Bernardes Reis
Prefeito

EXTRATO DE NOTA DE EMPENHO
CONTRATO Nº 243/2016
Pregão Presencial nº 153/2016.
Empenho nº 832/2017
Contratante: Prefeitura do Município de Jaguariúna
Contratada: Reluz Química Industrial LTDA
Objeto: Material Químico.
Valor do Empenho: R$ 102.900,00
Data do empenho: 02/01/2017
Márcio Gustavo Bernardes Reis
Prefeito

EXTRATO DE NOTA DE EMPENHO
CONTRATO Nº224/2016.
Pregão Presencial nº 139/2016
Empenho nº 827/2017
Contratante: Prefeitura do Município de Jaguariúna
Contratada: Comercial João Afonso LTDA
Objeto: Gêneros de Alimentação.
Valor do Empenho: R$ 125.538,00
Data do empenho: 02/01/2017
Márcio Gustavo Bernardes Reis
Prefeito

EXTRATO DE NOTA DE EMPENHO
CONTRATO Nº 219/2016.
Pregão Presencial nº 136/2016
Empenho nº 805/2017
Contratante: Prefeitura do Município de Jaguariúna
Contratada: Mercantil Paulista 250 LTDA - EPP
Objeto: Material de Distribuição Gratuita.
Valor do Empenho: R$ 6.454,80
Data do empenho: 02/01/2017
Márcio Gustavo Bernardes Reis
Prefeito

EXTRATO DE NOTA DE EMPENHO
CONTRATO Nº 251/2016.
Pregão Presencial nº 164/2016
Empenho nº 887/2017
Contratante: Prefeitura do Município de Jaguariúna
Contratada: J M M Paula Garcia Distribuidora ME
Objeto: Material de Distribuição Gratuita.
Valor do Empenho: R$ 25.948,80
Data do empenho: 02/01/2017
Márcio Gustavo Bernardes Reis
Prefeito

EXTRATO DE NOTA DE EMPENHO
CONTRATO Nº 212/2016.
Pregão Presencial nº 129/2016
Empenho nº 806/2017
Contratante: Prefeitura do Município de Jaguariúna
Contratada: Lourdes P S Martins Papelaria EIRELI - EPP
Objeto: Material de Expediente.
Valor do Empenho: R$ 21.527,20
Data do empenho: 02/01/2017
Márcio Gustavo Bernardes Reis
Prefeito

EXTRATO DE NOTA DE EMPENHO
CONTRATO Nº 218/2016.
Pregão Presencial nº 136/2016
Empenho nº 810/2017
Contratante: Prefeitura do Município de Jaguariúna
Contratada: LGM Com. Repres. Prod. Aliment. Em Geral EIRELI
Objeto: Material de Distribuição Gratuita.
Valor do Empenho: R$ 23.641,20
Data do empenho: 02/01/2017
Márcio Gustavo Bernardes Reis
Prefeito

EXTRATO DE NOTA DE EMPENHO
CONTRATO Nº 235/2016.
Pregão Presencial nº 142/2016
Empenho nº 852/2017
Contratante: Prefeitura do Município de Jaguariúna
Contratada: Raul Dal Bo Rosa 43090363844
Objeto: Gêneros de Alimentação.
Valor do Empenho: R$ 1.337,80.
Data do empenho: 02/01/2017
Márcio Gustavo Bernardes Reis
Prefeito

EXTRATO DE NOTA DE EMPENHO
CONTRATO Nº 235/2016.
Pregão Presencial nº 142/2016.
Empenho nº 851/2017
Contratante: Prefeitura do Município de Jaguariúna
Contratada: Raul Dal Bo Rosa 43090363844
Objeto: Gêneros de Alimentação.
Valor do Empenho: R$ 500,00.
Data do empenho: 02/01/2017
Márcio Gustavo Bernardes Reis
Prefeito

EXTRATO DE NOTA DE EMPENHO
CONTRATO Nº 235/2016.
Pregão Presencial nº 142/2016.
Empenho nº 409/2017.
Contratante: Prefeitura do Município de Jaguariúna
Contratada: Raul Dal Bo Rosa 43090363844
Objeto: Gêneros de Alimentação.
Valor do Empenho: R$ 374,00
Data do empenho: 02/01/2017
Márcio Gustavo Bernardes Reis
Prefeito

EXTRATO DE NOTA DE EMPENHO
CONTRATO Nº 235/2016.
Pregão Presencial nº 142/2016.
Empenho nº 406/2017.
Contratante: Prefeitura do Município de Jaguariúna
Contratada: Raul Dal Bo Rosa 43090363844
Objeto: Gêneros de Alimentação.
Valor do Empenho: R$ 13.516,00.
Data do empenho: 02/01/2017
Márcio Gustavo Bernardes Reis
Prefeito

EXTRATO DE NOTA DE EMPENHO
CONTRATO Nº 235/2016.
Pregão Presencial nº 142/2016.
Empenho nº 405/2017.
Contratante: Prefeitura do Município de Jaguariúna
Contratada: Raul Dal Bo Rosa 43090363844
Objeto: Descontos Financeiros Concedidos-Empresa
Valor do Empenho: R$ 96.044,00
Data do empenho: 02/01/2017
Márcio Gustavo Bernardes Reis
Prefeito

EXTRATO DE NOTA DE EMPENHO
CONTRATO Nº 235/2016.
Pregão Presencial nº 142/2016.
Empenho nº 404/2017.
Contratante: Prefeitura do Município de Jaguariúna
Contratada: Raul Dal Bo Rosa43090363844
Objeto: Gêneros de Alimentação.
Valor do Empenho: R$ 1.870,00.
Data do empenho: 02/01/2017
Márcio Gustavo Bernardes Reis
Prefeito

EXTRATO DE NOTA DE EMPENHO
CONTRATO Nº 235/2016..
Pregão Presencial nº 142/2016.
Empenho nº 403/2017.
Contratante: Prefeitura do Município de Jaguariúna
Contratada: Raul Dal Bo Rosa 43090363844
Objeto: Gêneros de Alimentação.
Valor do Empenho: R$ 2.754,00
Data do empenho: 02/01/2017
Márcio Gustavo Bernardes Reis
Prefeito

EXTRATO DE NOTA DE EMPENHO
CONTRATO Nº 235/2016.
Pregão Presencial nº 142/2016.
Empenho nº 398/2017.
Contratante: Prefeitura do Município de Jaguariúna
Contratada: Raul Dal Bo Rosa 43090363844
Objeto: Gêneros de Alimentação.
Valor do Empenho: R$ 969,00
Data do empenho: 02/01/2017
Márcio Gustavo Bernardes Reis
Prefeito

EXTRATO DE NOTA DE EMPENHO
CONTRATO Nº 254/2016.
Pregão Presencial nº 169/2016.
Empenho nº 808/2017
Contratante: Prefeitura do Município de Jaguariúna
Contratada: GS Print Digital Ltda - ME
Objeto: Serviços Gráficos.
Valor do Empenho: R$ 11.952,00
Data do empenho: 02/01/2017
Márcio Gustavo Bernardes Reis
Prefeito

EXTRATO DE NOTA DE EMPENHO
CONTRATO Nº 210/2016.
Pregão Presencial nº 129/2016.
Empenho nº 848/2017.
Contratante: Prefeitura do Município de Jaguariúna
Contratada: Ana Valéria Tonelotto EPP
Objeto: Material de Limpeza e Higienização.
Valor do Empenho: R$ 35.639,13
Data do empenho: 02/01/2017
Márcio Gustavo Bernardes Reis
Prefeito

EXTRATO DE NOTA DE EMPENHO
CONTRATO Nº 245/2016.
Pregão Presencial nº 160/2016.
Empenho nº 847/2017.
Contratante: Prefeitura do Município de Jaguariúna
Contratada: Air Liquide Brasil LTDA
Objeto: Material Farmacológico.
Valor do Empenho: R$ 1.038.584,00
Data do empenho: 02/01/2017
Márcio Gustavo Bernardes Reis
Prefeito

EXTRATO DE NOTA DE EMPENHO
CONTRATO Nº 246/2016.
Pregão Presencial nº 161/2016.
Empenho nº 845/2017.
Contratante: Prefeitura do Município de Jaguariúna
Contratada: Caleffi& Silva Medicina Especializada LTDA EPP
Objeto: Serviço Médico-Hospitalar, Odontológico e Laboratoriais.
Valor do Empenho: R$ 80.720,00
Data do empenho: 02/01/2017
Márcio Gustavo Bernardes Reis
Prefeito

EXTRATO DE NOTA DE EMPENHO
CONTRATO Nº 234/2016.
Pregão Presencial nº 148/2016
Empenho nº 841/2017
Contratante: Prefeitura do Município de Jaguariúna
Contratada: Dioxsan Especialidades Químicas EIRELI - ME
Objeto: Material Químico.
Valor do Empenho: R$ 24.840,00
Data do empenho: 02/01/2017
Márcio Gustavo Bernardes Reis
Prefeito

EXTRATO DE NOTA DE EMPENHO
CONTRATO Nº 216/2016.
Pregão Presencial nº 118/2016
Empenho nº 839/2017
Contratante: Prefeitura do Município de Jaguariúna
Contratada: IOP – Instituto Oftalmológico de Paulínia LTDA
Objeto: Serviço Médico-Hospitalar, Odontológico e laboratoriais.
Valor do Empenho: R$ 23.753,08
Data do empenho: 02/01/2017
Márcio Gustavo Bernardes Reis
Prefeito

EXTRATO DE NOTA DE EMPENHO
CONTRATO Nº 257/2016..
Dispensa de licitação nº 32/2016
Empenho nº 834/2017
Contratante: Prefeitura do Município de Jaguariúna
Contratada: LCR Comercial Campinas LTDA.
Objeto: Material Hospitalar.
Valor do Empenho: R$ 3.200,00
Data do empenho: 02/01/2017
Márcio Gustavo Bernardes Reis
Prefeito

EXTRATO DE NOTA DE EMPENHO
CONTRATO Nº 250/2016.
Pregão Presencial nº 163/2016.
Empenho nº 955/2017
Contratante: Prefeitura do Município de Jaguariúna
Contratada: Comercial João Afonso LTDA
Objeto: Material de Distribuição Gratuita.
Valor do Empenho: R$ 321.200,00
Data do empenho: 02/01/2017
Márcio Gustavo Bernardes Reis
Prefeito

EXTRATO DE NOTA DE EMPENHO
CONTRATO Nº 232/2016.
Pregão Presencial nº 150/2016
Empenho nº 912/2017
Contratante: Prefeitura do Município de Jaguariúna
Contratada: Leforth Alimentos LTDA
Objeto: Gêneros de Alimentação.
Valor do Empenho: R$ 76.734,00
Data do empenho: 02/01/2017
Márcio Gustavo Bernardes Reis
Prefeito

EXTRATO DE NOTA DE EMPENHO
CONTRATO Nº 226/2016.
Pregão Presencial nº 139/2016
Empenho nº 914/2017
Contratante: Prefeitura do Município de Jaguariúna
Contratada: Mercantil Paulista 250 LTDA EPP
Objeto: Gêneros de Alimentação.
Valor do Empenho: R$ 29.425,32
Data do empenho: 02/01/2017
Márcio Gustavo Bernardes Reis
Prefeito

EXTRATO DE NOTA DE EMPENHO
ATA DE REGISTRO DE PREÇO Nº 109/2016.
Pregão Presencial nº 83/2016.
Empenho nº 988/2017
Contratante: Prefeitura do Município de Jaguariúna
Contratada: Hidrosaneamento LTDA EPP
Objeto: Material para manutenção de bens imóveis.
Valor do Empenho: R$ 5.430,50
Data do empenho: 11/01/2017
Márcio Gustavo Bernardes Reis
Prefeito

EXTRATO DE NOTA DE EMPENHO
ATA DE REGISTRO DE PREÇO Nº 90/2016.
Pregão Presencial nº 65/2016.
Empenho nº 991/2017
Contratante: Prefeitura do Município de Jaguariúna
Contratada: Infra Camp Comércio de Tubos, Conexões e Válvulas EIRELI EPP
Objeto: Material para manutenção de bens imóveis.
Valor do Empenho: R$ 113,70
Data do empenho: 11/01/2017
Márcio Gustavo Bernardes Reis
Prefeito

EXTRATO DE NOTA DE EMPENHO
ATA DE REGISTRO DE PREÇO Nº 88/2016.
Pregão Presencial nº 65/2016.
Empenho nº 990/2017
Contratante: Prefeitura do Município de Jaguariúna
Contratada: Esaplast Indústria e Comércio de Material Plástico LTDA EPP
Objeto: Material para manutenção de bens imóveis.
Valor do Empenho: R$ 460,75
Data do empenho: 11/01/2017
Márcio Gustavo Bernardes Reis
Prefeito

EXTRATO DE NOTA DE EMPENHO
ATA DE REGISTRO DE PREÇO Nº 89/2016.
Pregão Presencial nº 65/2016.
Empenho nº 986/2017
Contratante: Prefeitura do Município de Jaguariúna
Contratada: Hidrosaneamento LTDA EPP
Objeto: Material para manutenção de bens imóveis.
Valor do Empenho: R$ 3.125,00
Data do empenho: 11/01/2017
Márcio Gustavo Bernardes Reis
Prefeito

EXTRATO DE NOTA DE EMPENHO
ATA DE REGISTRO DE PREÇO Nº 110/2016.
Pregão Presencial nº 83/2016.
Empenho nº 984/2017
Contratante: Prefeitura do Município de Jaguariúna
Contratada: Infra Camp Comércio de Tubos, Conexões e Válvulas EIRELI EPP
Objeto: Material para manutenção de bens imóveis.
Valor do Empenho: R$ 1.982,25
Data do empenho: 11/01/2017
Márcio Gustavo Bernardes Reis
Prefeito

EXTRATO DE NOTA DE EMPENHO
ATA DE REGISTRO DE PREÇO Nº 92/2016.
Pregão Presencial nº 65/2016.
Empenho nº 983/2017
Contratante: Prefeitura do Município de Jaguariúna
Contratada: Startubo Comercial EIRELI - EPP
Objeto: Material para manutenção de bens imóveis.
Valor do Empenho: R$ 3.687,00
Data do empenho: 11/01/2017
Márcio Gustavo Bernardes Reis
Prefeito

EXTRATO DE NOTA DE EMPENHO
ATA DE REGISTRO DE PREÇO Nº 73/2016.
Pregão Presencial nº 45/2016.
Empenho nº 982/2017
Contratante: Prefeitura do Município de Jaguariúna
Contratada: TVG Comércio e Serviços de Tubos e Conexões de Pead EIRELI – ME
Objeto: Material para manutenção de bens imóveis.
Valor do Empenho: R$ 2.890,75
Data do empenho: 11/01/2017
Márcio Gustavo Bernardes Reis
Prefeito

EXTRATO DE NOTA DE EMPENHO
ATA DE REGISTRO DE PREÇO Nº 71/2016.
Pregão Presencial nº 45/2016.
Empenho nº 981/2017
Contratante: Prefeitura do Município de Jaguariúna
Contratada: Hidrosaneamento LTDA EPP
Objeto: Material para manutenção de bens imóveis.
Valor do Empenho: R$ 230,00
Data do empenho: 11/01/2017
Márcio Gustavo Bernardes Reis
Prefeito

EXTRATO DE NOTA DE EMPENHO
ATA DE REGISTRO DE PREÇO Nº 003/2016.
Pregão Presencial nº 133/2015.
Empenho nº 885/2017
Contratante: Prefeitura do Município de Jaguariúna
Contratada: Horticamp Alimentos LTDA EPP
Objeto: Gêneros de Alimentação.
Valor do Empenho: R$ 582,61
Data do empenho: 13/01/2017
Márcio Gustavo Bernardes Reis
Prefeito

EXTRATO DE NOTA DE EMPENHO
ATA DE REGISTRO DE PREÇO Nº 003/2016.
Pregão Presencial nº 133/2015.
Empenho nº 884/2017
Contratante: Prefeitura do Município de Jaguariúna
Contratada: Horticamp Alimentos LTDA EPP
Objeto: Gêneros de Alimentação.
Valor do Empenho: R$ 600,87
Data do empenho: 13/01/2017
Márcio Gustavo Bernardes Reis
Prefeito

EXTRATO DE NOTA DE EMPENHO
ATA DE REGISTRO DE PREÇO Nº 003/2016.
Pregão Presencial nº 133/2015.
Empenho nº 883/2017
Contratante: Prefeitura do Município de Jaguariúna
Contratada: Horticamp Alimentos LTDA EPP
Objeto: Gêneros de Alimentação.
Valor do Empenho: R$ 617,27
Data do empenho: 13/01/2017
Márcio Gustavo Bernardes Reis
Prefeito

EXTRATO DE NOTA DE EMPENHO
ATA DE REGISTRO DE PREÇO Nº 74/2016.
Pregão Presencial nº 45/2016.
Empenho nº 970/2017
Contratante: Prefeitura do Município de Jaguariúna
Contratada: Tuboconex Comércio de Materiais Plásticos EIRELI - ME
Objeto: Material para manutenção de bens imóveis.
Valor do Empenho: R$ 375,00
Data do empenho: 11/01/2017
Márcio Gustavo Bernardes Reis
Prefeito

EXTRATO DE NOTA DE EMPENHO
ATA DE REGISTRO DE PREÇO Nº 70/2016.
Pregão Presencial nº 45/2016.
Empenho nº 976/2017
Contratante: Prefeitura do Município de Jaguariúna
Contratada: Infra Camp Comércio de Tubos, Conexões e Válvulas EIRELI EPP
Objeto: Material para manutenção de bens imóveis.
Valor do Empenho: R$ 4.926,00
Data do empenho: 11/01/2017
Márcio Gustavo Bernardes Reis
Prefeito

EXTRATO DE NOTA DE EMPENHO
ATA DE REGISTRO DE PREÇO Nº 147/2016.
Pregão Presencial nº 130/2016.
Empenho nº 965/2017
Contratante: Prefeitura do Município de Jaguariúna
Contratada: Phábrica de produções Serv. de prop. e Publicidade
Objeto: Serviços de Publicidade Legal.
Valor do Empenho: R$ 7.245,00
Data do empenho: 20/01/2017
Márcio Gustavo Bernardes Reis
Prefeito

EXTRATO DE NOTA DE EMPENHO
ATA DE REGISTRO DE PREÇO Nº 119/2016.
Pregão Presencial nº 89/2016.
Empenho nº 1021/2017
Contratante: Prefeitura do Município de Jaguariúna
Contratada: Lena & CIA LTDA EPP
Objeto: Material para manutenção de bens imóveis.
Valor do Empenho: R$ 17.440,00
Data do empenho: 23/01/2017
Márcio Gustavo Bernardes Reis
Prefeito

EXTRATO DE NOTA DE EMPENHO
ATA DE REGISTRO DE PREÇO Nº 133/2016.
Pregão Presencial nº 113/2016.
Empenho nº 1020/2017
Contratante: Prefeitura do Município de Jaguariúna
Contratada: Baseio & Oliveira Comércio de Mat. para Construção LTDA - ME
Objeto: Outros materiais de consumo.
Valor do Empenho: R$ 170,00
Data do empenho: 23/01/2017
Márcio Gustavo Bernardes Reis
Prefeito

EXTRATO DE NOTA DE EMPENHO
ATA DE REGISTRO DE PREÇO Nº 162/2016.
Pregão Presencial nº 135/2016.
Empenho nº 1049/2017
Contratante: Prefeitura do Município de Jaguariúna
Contratada: Atons do Brasil Dist. de Prod. Hospitalares LTDA
Objeto: Material Farmacológico.
Valor do Empenho: R$ 2.997,00
Data do empenho: 20/01/2017
Márcio Gustavo Bernardes Reis
Prefeito

EXTRATO DE NOTA DE EMPENHO
ATA DE REGISTRO DE PREÇO Nº 085/2016.
Pregão Presencial nº 63/2016.
Empenho nº 1047/2017
Contratante: Prefeitura do Município de Jaguariúna
Contratada: R.A.P. Aparecida Comércio de Medicamentos LTDA - ME
Objeto: Material Farmacológico.
Valor do Empenho: R$ 11.636,50.
Data do empenho: 20/01/2017
Márcio Gustavo Bernardes Reis
Prefeito

EXTRATO DE NOTA DE EMPENHO
ATA DE REGISTRO DE PREÇO Nº 014/2015.
Pregão Presencial nº 19/2015.
Empenho nº 1046/2017.
Contratante: Prefeitura do Município de Jaguariúna
Contratada: Inovamed Comércio de Medicamentos LTDA
Objeto: Material Farmacológico.
Valor do Empenho: R$ 29.992,00.
Data do empenho: 20/01/2017
Márcio Gustavo Bernardes Reis
Prefeito

EXTRATO DE NOTA DE EMPENHO
ATA DE REGISTRO DE PREÇO Nº 020/2016.
Pregão Presencial nº 19/2015.
Empenho nº 1045/2017.
Contratante: Prefeitura do Município de Jaguariúna
Contratada: R.A.P. Aparecida Comércio de Medicamentos LTDA - ME
Objeto: Material Farmacológico.
Valor do Empenho: R$ 101,291,90.
Data do empenho: 20/01/2017
Márcio Gustavo Bernardes Reis
Prefeito

EXTRATO DO PRIMEIRO TERMO DE ADITAMENTO DE CONTRATO
Pregão Presencial nº 169/2016.
Contratante: Prefeitura do Município de Jaguariúna
Contratada: GS Print Digital Ltda EPP.
Fica prorrogada a vigência do Contrato por mais 15 (quinze) dias, a partir de 13 de janeiro de 2017.
Continuam em vigor todas as cláusulas e condições do contrato e do correlato processo administrativo.
Secretaria de Gabinete, 12 de janeiro de 2017.
Márcio Gustavo Bernardes Reis
Prefeito

EXTRATO DE CONTRATO
Dispensa de Licitação nº 002/2017.
Contrato nº 003/2017.
Locatária: Prefeitura do Município de Jaguariúna
Locador: Braz Serafim
Objeto: Locação de imóvel situado na Rua Maria Ângela, 127 – Berlim, Jaguariúna/SP, para instalação do CREAS.
Prazo doobjeto: 12 (doze) meses.
Valor mensal: R$ 3.000,00.
Valor Total: R$ 36.000,00.
Secretaria de Gabinete, 23 de janeiro de 2017.
Márcio Gustavo Bernardes Reis
Prefeito

EXTRATO DE NOTA DE EMPENHO
ATA DE REGISTRO DE PREÇO Nº 147/2016.
Pregão Presencial nº 130/2016.
Empenho nº 965/2017.
Contratante: Prefeitura do Município de Jaguariúna
Contratada: Phábrica de Produções Serv. de Prop e Publicidade
Objeto: Serviços de Publicidade Legal.
Valor do Empenho: R$ 7.245,00.
Data do empenho: 20/01/2017
Márcio Gustavo Bernardes Reis
Prefeito

EXTRATO DE NOTA DE EMPENHO
ATA DE REGISTRO DE PREÇO Nº 138/2016.
Pregão Presencial nº 111/2016.
Empenho nº 1095/2017.
Contratante: Prefeitura do Município de Jaguariúna
Contratada: Esaplast Indústria e Comércio de Material Plástico LTDA EPP
Objeto: Material para manutenção de bens imóveis.
Valor do Empenho: R$ 350,00.
Data do empenho: 23/01/2017
Márcio Gustavo Bernardes Reis
Prefeito

EXTRATO DE NOTA DE EMPENHO
ATA DE REGISTRO DE PREÇO Nº 143/2016.
Pregão Presencial nº 111/2016.
Empenho nº 1096/2017
Contratante: Prefeitura do Município de Jaguariúna
Contratada: TVG Comércio e Serviços de Tubos e Conexões de PEAD EIRELI – ME.
Objeto: Material para Manutenção de bens Imóveis.
Valor do Empenho: R$ 6.054,00
Data do empenho: 23/01/2017
Márcio Gustavo Bernardes Reis
Prefeito

EXTRATO DE NOTA DE EMPENHO
ATA DE REGISTRO DE PREÇO Nº 93/2016.
Pregão Presencial nº 65/2016.
Empenho nº 975/2017.
Contratante: Prefeitura do Município de Jaguariúna
Contratada: TVG Comércio e Serviços de Tubos e Conexões de PEAD EIRELI - ME
Objeto: Material para Manutenção de bens Imóveis.
Valor do Empenho: R$ 6.029,40.
Data do empenho: 11/01/2017
Márcio Gustavo Bernardes Reis
Prefeito

EXTRATO DE NOTA DE EMPENHO
ATA DE REGISTRO DE PREÇO Nº 142/2016.
Pregão Presencial nº 111/2016.
Empenho nº 1108/2017.
Contratante: Prefeitura do Município de Jaguariúna
Contratada: Nélia Maria Cyrino Leal - ME
Objeto: Material para Manutenção de bens Imóveis.
Valor do Empenho: R$ 629,85.
Data do empenho: 23/01/2017
Márcio Gustavo Bernardes Reis
Prefeito

EXTRATO DE NOTA DE EMPENHO
ATA DE REGISTRO DE PREÇO Nº 140/2016.
Pregão Presencial nº 111/2016.
Empenho nº 1109/2017.
Contratante: Prefeitura do Município de Jaguariúna
Contratada: Hífersane Comércio e Indústria de Materiais Hidráulicos LTDA.
Objeto: Material para Manutenção de bens Imóveis.
Valor do Empenho: R$ 3.930,00.
Data do empenho: 23/01/2017
Márcio Gustavo Bernardes Reis
Prefeito

SECRETARIA DE GOVERNO

DECRETOS | EDITAIS | LEIS | PORTARIAS

DECRETO Nº 3.519, de 17 de janeiro de 2017.(*)

Cria e compõe comissão inventariante para verificação dos bens patrimoniados da Prefeitura do Município de Jaguariúna.

MÁRCIO GUSTAVO BERNARDES REIS, Prefeito do Município de Jaguariúna, Estado de São Paulo etc., no uso de suas atribuições legais,
DECRETA:
Art. 1º Fica criada uma comissão inventariante para, sob a presidência do primeiro, efetuar a verificação dos bens patrimoniados da Prefeitura do Município de Jaguariúna, a ser composta pelos seguintes membros:
a) ANDRÉ LUÍS TAVARES, RG nº 32.060.584-X – SSP/SP;
b) ELIANE FONSECA CANISELLA, RG nº 47.934.490-5 – SSP/SP;
c) MARISA APARECIDA RISSATTI, RG nº 17.760.047-0 – SSP/SP.
Art. 2º Os trabalhos da comissão serão iniciados na data de publicação deste decreto e deverão estar concluídos no prazo de até 90 (noventa) dias, podendo ser prorrogado por igual período.
Art. 3º Este decreto entrará em vigor na data de sua publicação.
Prefeitura do Município de Jaguariúna, aos 17 de janeiro de 2017.

MÁRCIO GUSTAVO BERNARDES REIS
Prefeito

Publicado no Departamento de Expediente e Registro da Secretaria de Governo, na data supra.

VALDIR ANTONIO PARISI
Secretário de Governo
(*) Republicado por ter saído com incorreções na Edição nº 189, Ano 5, do dia 20/01/2017, desta Imprensa Oficial.

DECRETO Nº 3.523, de 23 de janeiro de 2017.

Regulamenta a Lei Municipal nº 2.289/2015, que dispõe sobre a criação do Programa "Cadastro Unificado" na educação infantil da Rede Municipal de Ensino, e dá outras providências.

MÁRCIO GUSTAVO BERNARDES REIS, Prefeito do Município de Jaguariúna, Estado de São Paulo etc., no uso das atribuições conferidas pela Lei Municipal nº 2.289, de 18 de março de 2015,
DECRETA:
Art. 1º O Programa "Cadastro Unificado" no Município de Jaguariúna foi criado com o objetivo de unificar os dados de demandas de vagas para crianças de 00 (zero) a 03 (três) anos nos Centros de Educação Infantil – CEI's.
Art. 2º Os CEI's serão responsáveis pelo cadastro eletrônico dos interessados e pelo banco de dados das vagas existentes na rede pública de ensino.
§ 1º Os interessados deverão cadastrar-se no CEI de interesse por vaga, nos meses de fevereiro e agosto do corrente ano.
§ 2º O "Cadastro Unificado" servirá para o preenchimento de vagas do ano corrente e ano seguinte.
§ 3º Do cadastramento resultará ao interessado um número de protocolo, com o qual poderá acompanhar a evolução do Programa "Cadastro Unificado", no *site* da Prefeitura do Município de Jaguariúna.
§ 4º O cadastramento por si só não configura a matrícula imediata, esta ocorrerá somente com a disponibilidade de vagas e após análise dos critérios definidos no art. 6º, deste decreto.
Art. 3º Para cadastramento de que trata o artigo anterior, os interessados deverão comparecer ao CEI apresentando os originais e cópias dos seguintes documentos:
I – Certidão de Nascimento da criança;
II – RG e CPF dos genitores ou responsáveis;
III – Termo de Guarda, quando for o caso;
IV – comprovante de residência;
V – comprovação de tempo de residência no Município, através de sua inscrição no Cartão Cidadão;
VI – Número do Cadastro Único dos Programas Sociais do Governo Federal (NIS), caso seja inscrito;
VII – comprovação de vínculo empregatício através de Carteira de Trabalho e Previdência Social, cópia dos 03 (três) últimos holerites, cópia dos 03 (três) últimos demonstrativos de pagamentos através de depósitos bancários e declaração de Imposto de Renda do ano vigente;
VIII – declaração de trabalhador informal, contendo valor de renda mensal dos membros da família que possuem renda, mas não possuem vínculo empregatício;
IX – nos casos de profissional liberal/autônomo, apresentar declaração de imposto de renda do ano vigente e/ou guia de recolhimento de INSS dos últimos 03 (três) meses e/ou inscrição municipal de trabalhador autônomo;
X – declaração da inexistência de renda de membros da família, maiores de 18 (dezoito) anos.
Parágrafo único. Será realizada visita técnica domiciliar a fim de comprovar os fatos e avaliar a vulnerabilidade social das famílias.
Art. 4º Uma vez apresentada a documentação para a inscrição, o solicitante ficará ciente de que a omissão ou inverdade dos fatos declarados acarretará punição nos termos da lei como também cancelamento de eventual matrícula.
Art. 5º A classificação dos cadastrados constará de listagem que ficará à disposição para consultas em mural, local acessível nos CEI's e no *site* oficial da Prefeitura do Município de Jaguariúna.
Art. 6º Os cadastros serão classificados após análise realizada por assistente social escolar da Secretaria de Educação de Jaguariúna considerando os seguintes critérios:
I – crianças em situação de vulnerabilidade social, indicadas pelos Juizados da Infância e da Juventude e Promotoria da Infância e da Juventude e atestada pela assistente social escolar;
II – crianças que ambos os pais ou responsáveis legais trabalhem em tempo integral ou parcial, sem benefício de creche por parte do empregador, e com a devida comprovação no ato do cadastramento;
III – famílias com menor renda "per capita";
IV – famílias com maior tempo de moradia no Município;
V – composição familiar;
VI – famílias com benefícios de transferência de renda governamentais.
§ 1º Considera-se vulnerabilidade social, privação de todos os direitos fundamentais, situação de risco pessoal e social, situações de abandono, fome, desnutrição, negligência, abuso e exploração sexual etc.
§ 2º A análise e pontuação serão realizadas mediante os critérios estabelecidos no *caput* deste artigo, pela assistente social escolar em consonância com a lista única de demanda.
Art. 7º A criança que, durante o ano letivo, mudar de residência ou domicílio com sua família e que, em função dessa situação, necessitar transferir-se de escola, terá prioridade de vaga de matrícula nos estabelecimentos de ensino existentes, no bairro ou localidade que passe a residir, desde que haja vaga.
Parágrafo único. O responsável pela criança deverá procurar o CEI no qual está matriculada para fazer a solicitação de transferência, devendo apresentar os documentos que comprovem a mudança de endereço.
Art. 8º É responsabilidade dos CEI's:
I – proceder ao preenchimento do cadastro das crianças;
II – informar mensalmente por escrito à Secretaria de Educação de Jaguariúna sobre o número de vagas existentes;
III – encaminhar permanentemente à Secretaria de Educação de Jaguariúna todas as solicitações de transferências observado o art. 7º deste decreto;
IV – efetuar as matrículas seguindo a listagem de classificação do "Cadastro Unificado";
V – garantir o preenchimento das vagas no total da sua capacidade física, conforme constante no Quadro Escolar.
Art. 9º Casos não previstos neste decreto serão analisados pela equipe técnica da Secretaria de Educação de Jaguariúna.
Art. 10. Este decreto entrará em vigor na data de sua publicação, revogando-se as disposições em contrário, em especial, o Decreto Municipal nº 3.449, de 29 de junho de 2016.
Prefeitura do Município de Jaguariúna, 23 de janeiro de 2017.

MÁRCIO GUSTAVO BERNARDES REIS
Prefeito

Publicado no Departamento de Expediente e Registro da Secretaria de Governo, na data supra.

VALDIR ANTONIO PARISI
Secretário de Governo

DECRETO Nº 3.524, de 23 de janeiro de 2017.

Altera, conforme especifica, o Decreto Municipal nº 2.944/2011, que reestrutura o Conselho Municipal de Desenvolvimento Rural – CMDRURAL.

MÁRCIO GUSTAVO BERNARDES REIS, Prefeito do Município de Jaguariúna, Estado de São Paulo etc., no uso de suas atribuições legais,
DECRETA:
Art. 1º O inciso I, do art. 3º, do Decreto Municipal nº 2.944, de 02 de junho de 2011, alterado pelo Decreto Municipal nº 3.030, de 30 de maio de 2012, passa a vigorar com a seguinte redação:
"I – 04 (quatro) representantes do Poder Público Municipal, consistindo em:
a) 01 (um) representante do setor responsável pela área de meio ambiente;
b) 01 (um) representante do setor responsável pela área de obras e serviços urbanos;
c) 01 (um) representante do setor responsável pela área de planejamento urbano;
d) 01 (um) representante do setor responsável pela área de saneamento básico;"
Art. 2º O art. 4º, do Decreto Municipal nº 2.944, de 02 de junho de 2011, alterado pelo Decreto Municipal nº 3.030, de 30 de maio de 2012, passa a vigorar com a seguinte redação:
"Art. 4º Dentro de 90 (noventa) dias, após a composição do Conselho a que se refere este decreto, os seus membros deverão aprovar o Regimento Interno, disciplinando o seu funcionamento e a forma de eleição de sua diretoria."
Art. 3º Este decreto entrará em vigor na data de sua publicação.
Art. 4º Revogam-se as disposições em contrário, em especial, o parágrafo único, do art. 4º, do Decreto Municipal nº 2.944, de 02 de junho de 2011.
Prefeitura do Município de Jaguariúna, aos 23 de janeiro de 2017.

MÁRCIO GUSTAVO BERNARDES REIS
Prefeito

Publicado no Departamento de Expediente e Registro da Secretaria de Governo, na data supra.

VALDIR ANTONIO PARISI
Secretário de Governo

DECRETO Nº 3.525, de 23 de janeiro de 2017.

Altera, conforme especifica, o Regimento Interno do Conselho Municipal de Defesa do Meio Ambiente – COMDEMA, referendado pelo Decreto Municipal nº 1.958/1999.

MÁRCIO GUSTAVO BERNARDES REIS, Prefeito do Município de Jaguariúna Estado de São Paulo etc., no uso de suas atribuições legais, e tendo em vista o contido no protocolo administrativo nº 85/2017,
DECRETA:
Art. 1º O inciso I, do art. 8º, do Regimento Interno do Conselho Municipal de Defesa do Meio Ambiente – COMDEMA, referendado pelo Decreto Municipal nº 1.958, de 21 de dezembro de 1999, alterado pelo Decreto Municipal nº 3.000, de 13 de fevereiro de 2012, passa a vigorar com a seguinte redação:
"I – as reuniões ordinárias serão realizadas mensalmente, em dia, local e horário designados pelos conselheiros na primeira reunião do ano, conforme cronograma de reuniões aprovado;"
Art. 2º Este decreto entrará em vigor na data de sua publicação, revogando-se as disposições em contrário.
Prefeitura do Município de Jaguariúna, aos 23 de janeiro de 2017.

MÁRCIO GUSTAVO BERNARDES REIS
Prefeito

Publicado no Departamento de Expediente e Registro da Secretaria de Governo, na data supra.
VALDIR ANTONIO PARISI
Secretário de Governo

PORTARIAS ASSINADAS PELO SENHOR PREFEITO

PORTARIA Nº 171, de 12 de janeiro de 2017. (*)
MÁRCIO GUSTAVO BERNARDES REIS, Prefeito do Município de Jaguariúna, Estado de São Paulo etc., no uso de suas atribuições legais,
RESOLVE:
a)Nomear DANIELA RAMOS, R.G. nº 43.214.233-2 SSP/SP, para exercer o cargo de Assessor II, R$ 5.538,01 (cinco mil, quinhentos e trinta e oito reais e um centavo), junto a Secretaria de Assistência Social.
b) Esta Portaria terá efeito retroativo a 02 de janeiro de 2017.
(*) Republicada por ter contido incorreções na edição 188, deste Jornal.

PORTARIA Nº 208, de 12 de janeiro de 2017. (*)
MÁRCIO GUSTAVO BERNARDES REIS, Prefeito do Município de Jaguariúna, Estado de São Paulo etc., no uso de suas atribuições legais,
RESOLVE:
a)Nomear SUELI APARECIDA CHIURATO LUPORINI, R.G. nº 5.201.714-X SSP/SP, para exercer o cargo de Assessor II, R$ 5.538,01 (cinco mil, quinhentos e trinta e oito reais e um centavo), junto a Secretaria de Assistência Social.
b) Esta Portaria terá efeito retroativo a 02 de janeiro de 2017.
(*) Republicada por ter contido incorreções na edição 188, deste Jornal.

PORTARIA Nº 209, de 12 de janeiro de 2017. (*)
MÁRCIO GUSTAVO BERNARDES REIS, Prefeito do Município de Jaguariúna, Estado de São Paulo etc., no uso de suas atribuições legais,
RESOLVE:
a)Nomear JULIO CESAR FERREIRA DA SILVA, R.G. nº 24.881.859-4 SSP/SP, para exercer o cargo de Assessor II, R$ 5.538,01 (cinco mil, quinhentos e trinta e oito reais e um centavo), junto ao Departamento de Indústria, Comércio e Serviços da Secretaria de Desenvolvimento Econômico e Social.
b) Esta Portaria terá efeito retroativo a 02 de janeiro de 2017.
(*) Republicada por ter contido incorreções na edição 188, deste Jornal.

PORTARIA Nº 210, de 12 de janeiro de 2017. (*)
MÁRCIO GUSTAVO BERNARDES REIS, Prefeito do Município de Jaguariúna, Estado de São Paulo etc., no uso de suas atribuições legais,
RESOLVE:
a)Nomear JOSEANE DOS ANJOS DIAS, R.G. nº 50.354.607-0 SSP/SP, para exercer o cargo de Assessor II, R$ 5.538,01 (cinco mil, quinhentos e trinta e oito reais e um centavo), junto a Secretaria de Educação.
b) Esta Portaria terá efeito retroativo a 02 de janeiro de 2017.
(*) Republicada por ter contido incorreções na edição 188, deste Jornal.

PORTARIA Nº 211, de 12 de janeiro de 2017. (*)
MÁRCIO GUSTAVO BERNARDES REIS, Prefeito do Município de Jaguariúna, Estado de São Paulo etc., no uso de suas atribuições legais,
RESOLVE:
a)Nomear CARLOS ALBERTO GERIBOLA, R.G. nº 22.851.853-2 SSP/SP, para exercer o cargo de Assessor II, R$ 5.538,01 (cinco mil, quinhentos e trinta e oito reais e um centavo), junto ao Departamento Administrativo da Secretaria de Educação.
b) Esta Portaria terá efeito retroativo a 03 de janeiro de 2017.
(*) Republicada por ter contido incorreções na edição 188, deste Jornal.

PORTARIA Nº 212, de 12 de janeiro de 2017. (*)
MÁRCIO GUSTAVO BERNARDES REIS, Prefeito do Município de Jaguariúna, Estado de São Paulo etc., no uso de suas atribuições legais,
RESOLVE:
a)Nomear RITA DE CÁSSIA MAGALHÃES DIAS, R.G. nº 18.162.569-6 SSP/SP, para exercer o cargo de Assessor II, R$ 5.538,01 (cinco mil, quinhentos e trinta e oito reais e um centavo), junto a Secretaria de Gabinete.
b) Esta Portaria terá efeito retroativo a 02 de janeiro de 2017.
(*) Republicada por ter contido incorreções na edição 188, deste Jornal.

PORTARIA Nº 214, de 12 de janeiro de 2017. (*)
MÁRCIO GUSTAVO BERNARDES REIS, Prefeito do Município de Jaguariúna, Estado de São Paulo etc., no uso de suas atribuições legais,
RESOLVE:
a)Nomear RICARDO ORSI, R.G. nº 8.514.949-4 SSP/SP, para exercer o cargo de Assessor II, R$ 5.538,01 (cinco mil, quinhentos e trinta e oito reais e um centavo), junto a Secretaria de Juventude, Esportes e Lazer.
b) Esta Portaria terá efeito retroativo a 02 de janeiro de 2017.
(*) Republicada por ter contido incorreções na edição 188, deste Jornal.

PORTARIA Nº 215, de 12 de janeiro de 2017. (*)
MÁRCIO GUSTAVO BERNARDES REIS, Prefeito do Município de Jaguariúna, Estado de São Paulo etc., no uso de suas atribuições legais,
RESOLVE:
a)Nomear FERNANDO PINTO CATÃO, R.G. nº 20.119.140-4 SSP/SP, para exercer o cargo de Assessor II, R$ 5.538,01 (cinco mil, quinhentos e trinta e oito reais e um centavo), junto a Secretaria de Obras e Serviços.
b) Esta Portaria terá efeito retroativo a 03 de janeiro de 2017.
(*) Republicada por ter contido incorreções na edição 188, deste Jornal.

PORTARIA Nº 216, de 12 de janeiro de 2017. (*)
MÁRCIO GUSTAVO BERNARDES REIS, Prefeito do Município de Jaguariúna, Estado de São Paulo etc., no uso de suas atribuições legais,
RESOLVE:
a)Nomear JOAQUIM CAETANO DE LIMA FILHO, R.G. nº 6.663.609 SSP/SP, para exercer o cargo de Assessor II, R$ 5.538,01 (cinco mil, quinhentos e trinta e oito reais e um centavo), junto ao Departamento de Arquitetura e Urbanismo da Secretaria de Planejamento Urbano.
b) Esta Portaria terá efeito retroativo a 09 de janeiro de 2017.
(*) Republicada por ter contido incorreções na edição 188, deste Jornal.

PORTARIA Nº 217, de 12 de janeiro de 2017. (*)
MÁRCIO GUSTAVO BERNARDES REIS, Prefeito do Município de Jaguariúna, Estado de São Paulo etc., no uso de suas atribuições legais,
RESOLVE:
a)Nomear AMAURI JORGE DE ALMEIDA, R.G. nº 7.797.447 SSP/SP, para exercer o cargo de Assessor II, R$ 5.538,01 (cinco mil, quinhentos e trinta e oito reais e um centavo), junto ao Departamento de Arquitetura e Urbanismo da Secretaria de Planejamento Urbano.
b) Esta Portaria terá efeito retroativo a 03 de janeiro de 2017.
(*) Republicada por ter contido incorreções na edição 188, deste Jornal.

PORTARIA Nº 218, de 12 de janeiro de 2017. (*)
MÁRCIO GUSTAVO BERNARDES REIS, Prefeito do Município de Jaguariúna, Estado de São Paulo etc., no uso de suas atribuições legais,
RESOLVE:
a)Nomear NILSON GONÇALVES, R.G. nº 17.760.160-7 SSP/SP, para exercer o cargo de Assessor II, R$ 5.538,01 (cinco mil, quinhentos e trinta e oito reais e um centavo), junto ao Departamento de Arquitetura e Urbanismo da Secretaria de Planejamento Urbano.
b) Esta Portaria terá efeito retroativo a 02 de janeiro de 2017.
(*) Republicada por ter contido incorreções na edição 188, deste Jornal.

PORTARIA Nº 219, de 12 de janeiro de 2017. (*)
MÁRCIO GUSTAVO BERNARDES REIS, Prefeito do Município de Jaguariúna, Estado de São Paulo etc., no uso de suas atribuições legais,
RESOLVE:
a)Nomear ANGELA TEREZA TEIXEIRA PIRES PARIZI, R.G. nº 9.299.873-2 SSP/SP, para exercer o cargo de Assessor II, R$ 5.538,01 (cinco mil, quinhentos e trinta e oito reais e um centavo), junto ao Departamento de Assistência à Saúde da Secretaria de Saúde.
b) Esta Portaria terá efeito retroativo a 02 de janeiro de 2017.
(*) Republicada por ter contido incorreções na edição 188, deste Jornal.

PORTARIA Nº 283, de 18 de janeiro de 2017. (*)
MÁRCIO GUSTAVO BERNARDES REIS, Prefeito do Município de Jaguariúna, Estado de São Paulo etc., no uso de suas atribuições legais, e tendo em vista o contido no Decreto Municipal nº 3.520, de 18 de janeiro de 2017, que fez modificações na estrutura administrativa da Prefeitura (organograma);
RESOLVE:
A senhora ANTONIA MATILDE DOS SANTOS XAVIER BRASILINO, R.G. nº 10.945.238-0 – SSP/SP, nomeada pela Portaria nº 122, de 12 de janeiro de 2017, passará a exercer o cargo de Diretor de Departamento, junto ao Departamento de Licitações, Compras, Contratos e Suprimentos da Secretaria de Administração e Finanças.
(*) Republicada por ter contido incorreções na edição 189, deste Jornal.

PORTARIA Nº 287, de 19 de janeiro de 2017. (*)
MÁRCIO GUSTAVO BERNARDES REIS, Prefeito do Município de Jaguariúna, Estado de São Paulo etc., no uso de suas atribuições legais,
RESOLVE:
Revogar, com efeito retroativo a 11 de janeiro de 2017, a Portaria nº 228, de 12 de janeiro de 2017, que dispõe sobre nomeação em cargo de Assessor I.
(*) Republicada por ter contido incorreções na edição 189, deste Jornal.

PORTARIA Nº 289, de 20 de janeiro de 2017.
MÁRCIO GUSTAVO BERNARDES REIS, Prefeito do Município de Jaguariúna, Estado de São Paulo etc., no uso de suas atribuições legais, e de conformidade com o inciso IX, do art. 63, da Lei Orgânica do Município, combinada com a Lei Complementar 209, de 09 de maio de 2012,
RESOLVE:
I-Nomear a servidora ROSEMEIRE APARECIDA COSTA, RG nº 22.897.368-5, para ocupar o cargo público em função de confiança de Diretor de Escola, R$ 5.538,01 (cinco mil, quinhentos e trinta e oito reais e um centavo), junto à CEI "Nassif" e EMEI Castelinho Encantado, do Departamento de Educação Infantil da Secretaria de Educação.
II- Esta Portaria terá efeito retroativo a 09 de janeiro de 2017.

PORTARIA Nº 290, de 20 de janeiro de 2017.
MÁRCIO GUSTAVO BERNARDES REIS, Prefeito do Município de Jaguariúna, Estado de São Paulo etc., no uso de suas atribuições legais, e de conformidade com o inciso IX, do art. 63, da Lei Orgânica do Município, combinada com a Lei Complementar 209, de 09 de maio de 2012,
RESOLVE:
I-Nomear a servidora REGINA CÉLIA DO AMARAL VIEIRA, RG nº 20.232.369-9, para ocupar o cargo público em função de confiança de Diretor de Escola, R$ 5.538,01 (cinco mil, quinhentos e trinta e oito reais e um centavo), junto à CEI "Dona Cecília Nader Hossri" e EMEI "Criança Feliz", do Departamento de Educação Infantil da Secretaria de Educação.
II- Esta Portaria terá efeito retroativo a 09 de janeiro de 2017.

PORTARIA Nº 291, de 20 de janeiro de 2017.
MÁRCIO GUSTAVO BERNARDES REIS, Prefeito do Município de Jaguariúna, Estado de São Paulo etc., no uso de suas atribuições legais, e de conformidade com o inciso IX, do art. 63, da Lei Orgânica do Município, combinada com a Lei Complementar 209, de 09 de maio de 2012,
RESOLVE:
I-Nomear a servidora MARIA ELVIRA BOLZANI ALMEIDA NÓBREGA LUZ, RG nº 26.668.013-6, para ocupar o cargo público em função de confiança de Diretor de Escola, R$ 5.538,01 (cinco mil, quinhentos e trinta e oito reais e um centavo), junto à CEI/EMEI "Professora Lourdes Baccarelli de Souza", do Departamento de Educação Infantil da Secretaria de Educação.
II- Esta Portaria terá efeito retroativo a 09 de janeiro de 2017.

PORTARIA Nº 292, de 20 de janeiro de 2017.
MÁRCIO GUSTAVO BERNARDES REIS, Prefeito do Município de Jaguariúna, Estado de São Paulo etc., no uso de suas atribuições legais, e de conformidade com o inciso IX, do art. 63, da Lei Orgânica do Município, combinada com a Lei Complementar 209, de 09 de maio de 2012,
RESOLVE:
I-Nomear a servidora RENATA DE CARRA, RG nº 20.119.198-2, para ocupar o cargo público em função de confiança de Diretor de Escola, R$ 5.538,01 (cinco mil, quinhentos e trinta e oito reais e um centavo), junto à CEI "Jardim Sônia" e EMEI "Jardim Encantado", do Departamento de Educação Infantil da Secretaria de Educação.
II- Esta Portaria terá efeito retroativo a 09 de janeiro de 2017.

PORTARIA Nº 293, de 20 de janeiro de 2017.
MÁRCIO GUSTAVO BERNARDES REIS, Prefeito do Município de Jaguariúna, Estado de São Paulo etc., no uso de suas atribuições legais, e de conformidade com o inciso IX, do art. 63, da Lei Orgânica do Município, combinada com a Lei Complementar 209, de 09 de maio de 2012,
RESOLVE:
I-Nomear a servidora ELISABETE CAMARGO PENTEADO, RG nº 16.806.839-4, para ocupar o cargo público em função de confiança de Diretor de Escola, R$ 5.538,01 (cinco mil, quinhentos e trinta e oito reais e um centavo), junto à CEI/EMEI "Professora Elisa Poltronieri Semeghini", do Departamento de Educação Infantil da Secretaria de Educação.
II- Esta Portaria terá efeito retroativo a 09 de janeiro de 2017.

PORTARIA Nº 294, de 20 de janeiro de 2017.
MÁRCIO GUSTAVO BERNARDES REIS, Prefeito do Município de Jaguariúna, Estado de São Paulo etc., no uso de suas atribuições legais, e de conformidade com o inciso IX, do art. 63, da Lei Orgânica do Município, combinada com a Lei Complementar 209, de 09 de maio de 2012,
RESOLVE:
I-Nomear a servidora MÔNICA PIRES OLIVEIRA, RG nº 17.296.730-2, para ocupar o cargo público em função de confiança de Diretor de Escola, R$ 5.538,01 (cinco mil, quinhentos e trinta e oito reais e um centavo), junto à CEI "Guedes" e EMEI "Pingo de Gente", do Departamento de Educação Infantil da Secretaria de Educação.
II- Esta Portaria terá efeito retroativo a 09 de janeiro de 2017.

PORTARIA Nº 295, de 20 de janeiro de 2017.
MÁRCIO GUSTAVO BERNARDES REIS, Prefeito do Município de Jaguariúna, Estado de São Paulo etc., no uso de suas atribuições legais, e de conformidade com o inciso IX, do art. 63, da Lei Orgânica do Município, combinada com a Lei Complementar 209, de 09 de maio de 2012,
RESOLVE:
I-Nomear a servidora VÂNIA MARIA GERIBOLA, RG nº 20.447.565-X, para ocupar o cargo público em função de confiança de Diretor de Escola, R$ 5.538,01 (cinco mil, quinhentos e trinta e oito reais e um centavo), junto à CEI/EMEI "Professora Ana Lúcia Marion", do Departamento de Educação Infantil da Secretaria de Educação.
II- Esta Portaria terá efeito retroativo a 09 de janeiro de 2017.

PORTARIA Nº 296, de 20 de janeiro de 2017.
MÁRCIO GUSTAVO BERNARDES REIS, Prefeito do Município de Jaguariúna, Estado de São Paulo etc., no uso de suas atribuições legais, e de conformidade com o inciso IX, do art. 63, da Lei Orgânica do Município, combinada com a Lei Complementar 209, de 09 de maio de 2012,
RESOLVE:
I-Nomear a servidora LILIAN RAQUEL MECENERO MORETTI, RG nº 25.142.879-5, para ocupar o cargo público em função de confiança de Diretor de Escola, R$ 5.538,01 (cinco mil, quinhentos e trinta e oito reais e um centavo), junto à CEI "Professora Oscarlina Pires Turato" e EMEI "Tanquinho", do Departamento de Educação Infantil da Secretaria de Educação.
II- Esta Portaria terá efeito retroativo a 09 de janeiro de 2017.

PORTARIA Nº 297, de 20 de janeiro de 2017.
MÁRCIO GUSTAVO BERNARDES REIS, Prefeito do Município de Jaguariúna, Estado de São Paulo etc., no uso de suas atribuições legais, e de conformidade com o inciso IX, do art. 63, da Lei Orgânica do Município, combinada com a Lei Complementar 209, de 09 de maio de 2012,
RESOLVE:
I-Nomear a servidora DAIANA CABRAL RAMOS BARBOSA, RG nº 40.870.030-0, para ocupar o cargo público em função de confiança de Diretor de Escola, R$ 5.538,01 (cinco mil, quinhentos e trinta e oito reais e um centavo), junto à CEI "Dona IK" e EMEI "Tic Tac", do Departamento de Educação Infantil da Secretaria de Educação.
II- Esta Portaria terá efeito retroativo a 09 de janeiro de 2017.

PORTARIA Nº 298, de 20 de janeiro de 2017.
MÁRCIO GUSTAVO BERNARDES REIS, Prefeito do Município de Jaguariúna, Estado de São Paulo etc., no uso de suas atribuições legais, e de conformidade com o inciso IX, do art. 63, da Lei Orgânica do Município, combinada com a Lei Complementar 209, de 09 de maio de 2012,
RESOLVE:
I-Nomear a servidora SELMA GRANGHELLI, RG nº 22.067.706-2, para ocupar o cargo público em função de confiança de Diretor de Escola, R$ 5.538,01 (cinco mil, quinhentos e trinta e oito reais e um centavo), junto à CEI "Professora Maria do Carmo Rodrigues Martins" – unidades I e II e EMEI "Turma do Balão Mágico", do Departamento de Educação Infantil da Secretaria de Educação.
II- Esta Portaria terá efeito retroativo a 09 de janeiro de 2017.

PORTARIA Nº 299, de 20 de janeiro de 2017.
MÁRCIO GUSTAVO BERNARDES REIS, Prefeito do Município de Jaguariúna, Estado de São Paulo etc., no uso de suas atribuições legais, e de conformidade com o inciso IX, do art. 63, da Lei Orgânica do Município, combinada com a Lei Complementar 209, de 09 de maio de 2012,
RESOLVE:
I-Nomear a servidora ELAINE CRISTINA FERRAZ DA SILVA, RG nº 24.177.514-0, para ocupar o cargo público em função de confiança de Diretor de Escola, R$ 5.538,01 (cinco mil, quinhentos e trinta e oito reais e um centavo), junto à CEI/EMEI "Cata-Vento", do Departamento de Educação Infantil da Secretaria de Educação.
II- Esta Portaria terá efeito retroativo a 09 de janeiro de 2017.

PORTARIA Nº 300, de 20 de janeiro de 2017.
MÁRCIO GUSTAVO BERNARDES REIS, Prefeito do Município de Jaguariúna, Estado de São Paulo etc., no uso de suas atribuições legais, e de conformidade com o inciso IX, do art. 63, da Lei Orgânica do Município, combinada com a Lei Complementar 209, de 09 de maio de 2012,
RESOLVE:
I-Nomear a servidora CRISTIANE DA SILVA VIEIRA ALVES FELIPPE JORGE, RG nº 26.669.138-9, para ocupar o cargo público em função de confiança de Diretor de Escola, R$ 5.538,01 (cinco mil, quinhentos e trinta e oito reais e um centavo), junto à CEI "Algodão Doce", do Departamento de Educação Infantil da Secretaria de Educação.
II- Esta Portaria terá efeito retroativo a 09 de janeiro de 2017.

PORTARIA Nº 301, de 20 de janeiro de 2017.
MÁRCIO GUSTAVO BERNARDES REIS, Prefeito do Município de Jaguariúna, Estado de São Paulo etc., no uso de suas atribuições legais, e de conformidade com o inciso IX, do art. 63, da Lei Orgânica do Município, combinada com a Lei Complementar 209, de 09 de maio de 2012,
RESOLVE:
I-Nomear a servidora JAQUELINE GALANE LUIZ, RG nº 25.142.870-9, para ocupar o cargo público em função de confiança de Diretor de Escola, R$ 5.538,01 (cinco mil, quinhentos e trinta e oito reais e um centavo), junto à CEI "Carrossel", do Departamento de Educação Infantil da Secretaria de Educação.
II- Esta Portaria terá efeito retroativo a 09 de janeiro de 2017.

PORTARIA Nº 302, de 20 de janeiro de 2017.
MÁRCIO GUSTAVO BERNARDES REIS, Prefeito do Município de Jaguariúna, Estado de São Paulo etc., no uso de suas atribuições legais, e de conformidade com o Ofício DAMA nº 028/2017 e o Protocolo PMJ nº 432/2017,
RESOLVE:
Remover o servidor RICARDO SEBASTIÃO ROSETO, R.G. nº 18.346.810-7 SSP/SP, ocupante do cargo público de Assistente de Gestão Pública, da Secretaria de Administração e Finanças para exercer a mesma função no Departamento de Agropecuária e Meio Ambiente da Secretaria de Meio Ambiente.

PORTARIA Nº 303, de 20 de janeiro de 2017.
MÁRCIO GUSTAVO BERNARDES REIS, Prefeito do Município de Jaguariúna, Estado de São Paulo etc., no uso de suas atribuições legais, e considerando as recentes alterações realizadas na estrutura administrativa da Prefeitura (organograma),
RESOLVE:
Remover os servidores abaixo para o Departamento de Agropecuária e Meio Ambiente da Secretaria de Meio Ambiente, para exercer as mesmas funções, conforme descrito:
- HELENA DOS SANTOS, R.G. nº 16.967.945-7, Agente Operacional;
- ÂNGELO VIEIRA SILVÉRIO, R.G. nº 7.383.226-1, Operador de ETA;
- IRINEU GASTALDO JUNIOR, R.G. nº 16.459.523, Engenheiro.

PORTARIA Nº 304, de 20 de janeiro de 2017.
MÁRCIO GUSTAVO BERNARDES REIS, Prefeito do Município de Jaguariúna, Estado de São Paulo etc., no uso de suas atribuições legais, e de acordo com o Ofício SAS 053/2017,
RESOLVE:
Dar nova redação ao item I, da Portaria nº 108, de 15 de março de 2016, que dispõe sobre nomeação dos membros do Conselho Municipal do Idoso - CMI, mantendo-se os efeitos, conforme segue:
"I- Representantes do Poder Público Municipal:
a) Secretaria de Governo de Jaguariúna:
Titular: Valdir Antonio Parisi – R.G. nº 10.868.683-8
Suplente: Adriana Testa Teixeira Pires – R.G. nº 18.081.192-7
b) Secretaria de Saúde de Jaguariúna:
Titular: Silvia Angélica Dias Fernandes – R.G. nº 8.575.050 SSP/MG
Suplente: Maria Madalena de Souza Bento – R.G. nº 37.164.815-4
c) Secretaria de Educação de Jaguariúna:
Titular: Rosali Aparecida Mussato da Silva – R.G. nº 9.387.837-0
Suplente: Edgar Francisco Maldonado Soares – R.G. nº 28.749.783-5
d) Secretaria de Turismo e Cultura de Jaguariúna:
Titular: Flávia Teresa Hansen Pacheco – R.G. nº 12.874.359-1
Suplente: Juliana Siqueira Bueno Silva – R.G. nº 23.075.186-6
e) Secretaria de Assistência Social de Jaguariúna:
Titular: Rita de Cássia Alduino Zapella – R.G. nº 17.213.068-2
Suplente: Andréa Dias Lizun – R.G. nº 26.792.880-4
f) Secretaria de Juventude, Esportes e Lazer de Jaguariúna:
Titular: João Lucio Rodrigues Alves – R.G. nº 22.810.560-2
Suplente: Cesar Levi Granzotti Vieira – R.G. nº 19.313.813-X"

PORTARIA Nº 305, de 20 de janeiro de 2017.
MÁRCIO GUSTAVO BERNARDES REIS, Prefeito do Município de Jaguariúna, Estado de São Paulo etc., no uso de suas atribuições legais, e de acordo com o Ofício SAS 054/2017,
RESOLVE:
Dar nova redação ao item I, da Portaria nº 484, de 04 de dezembro de 2015, que dispõe sobre nomeação dos membros do Conselho Municipal dos Direitos da Pessoa com Deficiência (COMPED), mantendo-se os efeitos, conforme segue:
"I- Representantes do Poder Público Municipal:
a)Representante da Secretaria de Saúde:
Titular: Jorge Luiz de Souza – R.G. nº 11.146.935 SSP/MG
Suplente: Helga Manzo de Almeida Cozoli – R.G. nº 22.530.906-3
b) Representante da Secretaria de Educação:
Titular: Mariluci Minosso – R.G. nº 22.154.907-9
Suplente: Rosali Aparecida Mussato da Silva – R.G. nº 9.387.837-0
c) Representante da Secretaria de Assistência Social:
Titular: Rita de Cássia Alduino Zapella– R.G. nº 17.213.068-2
Suplente: Marielen Rossetti – R.G. nº 34.204.700-0
d) Representante da Secretaria de Juventude, Esportes e Lazer:
Titular: Janaina Vacilotto – R.G. nº 41.064.040-4
Suplente: Elvis Alberto de Almeida – R.G. nº 28.203.810-3
e) Representante da Secretaria de Planejamento Urbano:
Titular: Amauri Jorge Almeida – R.G. nº 7.797.447-5
Suplente: Caio Duarte Baccarelli de Campos Souza – R.G. nº 21.657.504-7"

PORTARIA Nº 306, de 20 de janeiro de 2017.
MÁRCIO GUSTAVO BERNARDES REIS, Prefeito do Município de Jaguariúna, Estado de São Paulo etc., no uso de suas atribuições legais, e de acordo com o Ofício SAS 051/2017,
RESOLVE:
Dar nova redação ao item I, da Portaria nº 405, de 05 de outubro de 2016, que dispõe sobre nomeação dos membros do Conselho Municipal de Assistência Social - CMAS, mantendo-se os efeitos, conforme segue:
"I- Representantes do Poder Público Municipal:
a)Secretaria de Assistência Social de Jaguariúna:
Titular: Andréa Dias Lizun, R.G. nº 26.792.880-4 SSP/SP
Suplente: Maria Madalena da Silva Amaral, R.G. nº 11.986.514-2 SSP/SP
b)Secretaria de Educação de Jaguariúna:
Titular: Valeria Boleli Monteiro, R.G. nº 15.136.169-1
Suplente: Elton José de Oliveira, R.G. nº 34.204.970-7
c) Secretaria de Saúde de Jaguariúna:
Titular: Lilian Cristina Canella, R.G. nº 26.586.564-5
Suplente: Wanderlene Aparecida Raimundo, R.G. nº 19.270.559-3
d)Secretaria de Negócios Jurídicos de Jaguariúna:
Titular: Edson José Domingues, R.G. nº 27.081.753-0
Suplente: Rafaela Catão Pires Bergamasco, R.G. nº 46.709.772-0
e)Secretaria de Planejamento Urbano de Jaguariúna:
Titular: Amauri Jorge de Almeida, R.G. nº 7.797.447-0
Suplente: Debora Moreira Saraiva das Dores, R.G. nº 52.542.177-4
f)Secretaria de Desenvolvimento Econômico e Social de Jaguariúna:
Titular: Valdir de Oliveira, R.G. nº 26.643.683-3
Suplente: Aline Fabiana Grando, R.G. nº 26.792.854-3"

PORTARIA Nº 307, de 20 de janeiro de 2017.
MÁRCIO GUSTAVO BERNARDES REIS, Prefeito do Município de Jaguariúna, Estado de São Paulo etc., no uso de suas atribuições legais, e de acordo com o Ofício SAS 052/2017,
RESOLVE:
Dar nova redação ao item I, da Portaria nº 483, de 04 de dezembro de 2015, que dispõe sobre composição do Conselho Municipal dos Direitos da Criança e do Adolescente - CMDCA, com os membros titulares e suplentes que especifica, mantendo-se os efeitos, conforme segue:
"I – Representantes do Poder Público Municipal:
a) Secretaria de Assistência Social de Jaguariúna:
Titular: Andréa Dias Lizun, R.G. nº 26.792.880-4 SSP/SP
Suplente: Maria Luiza Amorim Silva Peres, R.G. nº 9.324.423-X SSP/SP
b) Secretaria de Educação de Jaguariúna:
Titular: Aparecida Margareth da Cunha Cavelo, R.G. nº 24.836.552-6 SSP/SP
Suplente: Patricia Mendes Pereira, R.G. nº 26.792.817-8
c) Secretaria de Saúde de Jaguariúna:
Titular: Patricia Magalhães Figueiredo, RG nº 27.830.819-3 – SSP/SP
Suplente: Keite Helen dos Santos, R.G. nº 30.144.542-4 – SSP/SP
d) Secretaria de Juventude, Esportes e Lazer de Jaguariúna:
Titular: Ciro Roberto Pires, R.G. nº 26.792.848-8 – SSP/SP
Suplente: Wilson Tedeschi Filho, R.G. nº 14.665.425-0 – SSP/SP
e) Secretaria de Negócios Jurídicos de Jaguariúna:
Titular: Rafaela Catão Pires Bergamasco, R.G. nº 46.709.772-0– SSP/SP
Suplente:Edson José Domingues, R.G. nº 27.081.753-0 – SSP/SP
f) Secretaria de Desenvolvimento Econômico e Social de Jaguariúna:
Titular: Valdir de Oliveira, R.G. nº 26.643.683-3 – SSP/SP
Suplente: Aline Fabiana Grando, R.G. nº 26.792.854-3 – SSP/SP
g) Representante do Prefeito:
Titular: Rita de Cassia Siste Bergamasco, R.G. nº 11.938.039 SSP/SP
Suplente: Rita de Cassia Almeida Souza, R.G. nº 40.403.119-5 SSP/SP"

PORTARIA Nº 308, de 24 de janeiro de 2017.
MÁRCIO GUSTAVO BERNARDES REIS, Prefeito do Município de Jaguariúna, Estado de São Paulo etc., no uso de suas atribuições legais e, com apoio no art. 3º, da Lei nº 1.200, de 12 de maio de 1998, alterada pela Lei nº 1.923, de 13 de outubro de 2009,

RESOLVE:
1)Compor, de forma tripartite e paritária, para um mandato de 03 (três) anos, conforme adiante segue, a Comissão Municipal de Emprego:
I - Representantes do Poder Público:
a)Secretaria Estadual do Emprego e Relações do Trabalho:
Membro: Ana Paula Marques Ferreira Brunetti – R.G. nº 24.414.914-8 SSP-SP
Suplente: Diogenes Luiz Bridi – R.G. nº 10.304.933 SSP-SP
b)Secretaria de Planejamento Urbano de Jaguariúna:
Membro: Amauri Jorge de Almeida – R.G. nº 7.797.447 SSP-SP
Suplente: Caio Duarte Baccarelli de Campos Souza – R.G. nº 21.657.504-7 SSP-SP
c)Secretaria de Desenvolvimento Econômico e Social de Jaguariúna:
Membro: Valdir de Oliveira – R.G. nº 26.643.683-3 SSP-SP
Suplente: Renata Macedo Lopes Artuzi – R.G. nº 24.836.557-5 SSP/SP
II - Representantes dos Trabalhadores:
a)representante dos trabalhadores nas indústrias metalúrgicas de Jaguariúna e região:
Membro: Antonio Rodrigues da Silva – R.G. nº 8.808.262-3 SSP-SP
Suplente: José Francisco Salvino – R.G. nº 22.950.017-1 SSP-SP
b)representante dos trabalhadores nas indústrias químicas, farmacêuticas e plásticas de Jaguariúna e região:
Membro: Maria Nalva Vieira Gama – R.G. nº 54.132.111-0 SSP-SP
Suplente: Maria Augusta Piasentini – R.G. nº 40.275.420-7 SSP-SP
c) representante dos trabalhadores bancários de Jaguariúna e região:
Membro: Divino Afonso Luz – R.G. nº 22.554.359 SSP-SP
Suplente: Pablo Ferreira Cardoso – R.G. nº 26.500.162-6 SSP-SP
III - Representantes dos Empregadores:
a)representante da Associação Comercial e Industrial de Jaguariúna:
Membro: Reinaldo Vitório Chiavegato – R.G. nº 4.102.508 SSP-SP
Suplente: Vanildo Pereira da Silva – R.G. nº 6.814.230 SSP-SP
b)representante da Federação das Indústrias do Estado de São Paulo - FIESP:
Membro: Agnaldo Donizete Parma – R.G. nº 80.570.546
Suplente: Ana Oti – R.G. nº 33.437.758-4 SSP-SP
c)representante do Centro das Indústrias do Estado de São Paulo – CIESP – Regional Campinas:
Membro: Ronaldo Franco Gasparini – R.G. nº 32.188.219-2 SSP-SP
Suplente: Adriana Viginotti do Prado – R.G. nº 32.764.103-4
2)Fica revogada a Portaria nº 265, de 12 de janeiro de 2017.
3) Esta Portaria terá efeito retroativo a 12 de janeiro de 2017.

CONSAB

EDITAL DE CONVOCAÇÃO
PARA ATRIBUIÇÃO DE VAGA
PARA AJUDANTE GERAL,
NO MUNICIPIO DE JAGUARIUNA SP.
DIA 02/02/2017 QUINTA-FEIRA
AS 9:30 HORAS NA
SECRETARIA DE OBRAS E SERVIÇOS
DA PREFEITURA MUNICIPAL JAGUARIUNA SP.

CANDIDATOS DA SELEÇÃO PUBLICA Nº 01/2016, PROCESSO ADMINISTRATIVO nº 28/2016 PARA ADMISSÃO, JUNTO AO CONSÓRCIO CONSAB.

O PRESIDENTE DO CONSÓRCIO INTERMUNICIPAL NA ÁREA DE SANEAMENTO AMBIENTAL - CONSAB, com sede na cidade de Cosmópolis, Estado de São Paulo, na Praça Dr. Paulo de Almeida Nogueira nº 56, Centro, Cosmópolis SP, CEP 13.150-000, no uso de suas atribuições estatutárias, convoca os candidatos abaixo relacionados aprovados no Processo de Seleção Publica nº 01/2016, administrativo nº 28/2016 , PARA O MUNICIPIO DE JAGUARIUNA-SP, conforme classificação publicada, para atribuição de 10 (DEZ) vagaspara AJUDANTE GERAL, para comparecer na Secretaria de Obras e Serviços da Prefeitura Municipal de Jaguariúna, na Avenida Pacifico Moneda, 1000 – Vargeão – Jaguariúna SP , no dia 02/02/2017, Quinta-Feira, às 9:30 horas, para atribuição aos candidatos (as).

O candidato deverá apresentar no ato da nomeação os seguintes Documentos Originais com cópias Legíveis:
A Saber:
Carteira de Trabalho (páginas da foto, identificação e último registro)
PIS/PASEP se já foi cadastrado
01 foto 3 X 4
Carteira de Identidade (RG)
Cadastro de Pessoa Física -CPF
Título de eleitor
Comprovante de Quitação Eleitoral
Certidão de Distribuição Criminal (Justiça Federal)
Comprovante de endereço (com bairro)
Certificado de reservista/alistamento (para homens maiores de 18 anos)
Certidão de casamento (se for o caso)
Filhos menores de 21 anos – trazer certidão de nascimento
Filhos até 5 anos - trazer cópia da certidão de nascimento e carteira de Vacinação
Filhos de 5 anos até 14 anos– trazer certidão de nascimento e comprovante de frequência escolar.
Para Ajudante Geral, Varredor de Rua e Operador de Máquina Costal, apresentar declaração ou certificado que comprove Ensino Fundamental Incompleto.

O Local do Exame médico Ocupacional será indicado no dia da apresentação.

O candidato convocado para a contratação terá 5 (cinco) dias úteis, a contar desta convocação para assinatura do Contrato e início imediato.
O candidato que não comparecer no dia e horário, caracterizará desistência ao emprego, não gerando direito a uma nova convocação.

Obs. O NÚMERO DE CANDIDATOS CONVOCADOS É MAIOR QUE A RELAÇÃO DOS CONVOCADOS NÚMERO DE VAGAS PREVENDO AUSÊNCIAS E DESISTÊNCIAS.

Ajudante Geral

Classificação	Nome
56º	Maria de Lourdes dos Santos
57º	Luiz Jose de Barros Filho
58º	Raquel Domingos de Souza
59º	Natalia Luzia de Paula Gonçalves
60º	Guilherme Pacheco Rodrigues
61º	Maria Lucia da Cruz
62º	Maria Jose Souza Barros
63º	Luiz Henrique do Prado Lucas
64º	Sebastiao Maldonado Filho
65º	Maria de Fatima de Paula
66º	Claudio Gomes Silva
67º	Elizabeth dos Santos
68º	Clodomiro Gomes
69º	Anderson Fernando Xavier de Haro
70º	Antonio Alberto Bodini
71º	Nadir Motta
72º	Milton Galvao da Silva
73º	Airton Motta
74º	Odair Jose Garcia
75º	Michel Galvao da Silva

Cosmópolis, 26 de Janeiro de 2017.

Dimas Antonio Starnini
Coordenador Geral - Consab

EDITAL DE CONVOCAÇÃO
PARA ATRIBUIÇÃO DE VAGA
PARA MOTORISTA II E OPERADOR DE MOTO NIVELADORA
NO MUNICIPIO DE JAGUARIÚNA SP.
DIA 02/02/2017 QUINTA-FEIRA
AS 9:30 HORAS NA
SECRETARIA DE OBRAS E SERVIÇOS
DA PREFEITURA MUNICIPAL JAGUARIUNA SP.

CANDIDATOS DA SELEÇÃO PUBLICA Nº 01/2015, PROCESSO ADMINISTRATIVO nº 51/2015 PARA ADMISSÃO, JUNTO AO CONSÓRCIO CONSAB.

O PRESIDENTE DO CONSÓRCIO INTERMUNICIPAL NA ÁREA DE SANEAMENTO AMBIENTAL - CONSAB, com sede na cidade de Cosmópolis, Estado de São Paulo, na Praça Dr. Paulo de Almeida Nogueira nº 56, Centro, Cosmópolis SP, CEP 13.150-000, no uso de suas atribuições estatutárias, convoca os candidatos abaixo relacionados, selecionados no Processo de Seleção Publica nº 01/2015, administrativo nº 51/2015, PARA O MUNICIPIO DE JAGUARIUNA-SP, conforme classificação publicada, para atribuição de 01 (UMA) vaga para MOTORISTA II e 01 (UMA) vaga para OPERADOR DE MOTONIVELADORA, para comparecer na Secretaria de Obras e Serviços da Prefeitura Municipal de Jaguariúna, na Avenida Pacifico Moneda, 1000 – Vargeão – Jaguariúna SP , no dia 02/02/2017,Quinta-Feira, às 9:30 horas, para atribuição aos candidatos (as).
Deverão apresentar no ato os documentos necessários para admissão:

O candidato deverá apresentar no ato da nomeação os seguintes Documentos Originais com cópias Legíveis:
A Saber:
Carteira de Trabalho
PIS/PASEP se já foi cadastrado
01 foto 3 X 4
Carteira de Identidade (RG)
Cadastro de Pessoa Física -CPF
Título de eleitor
Comprovante de Quitação Eleitoral
Certidão de Distribuição Criminal
Comprovante de endereço (com bairro)
Certificado de reservista/alistamento (para homens maiores de 18 anos)
Certidão de casamento (se for o caso)
Filhos menores de 21 anos – trazer certidão de nascimento
Filhos até 5 anos - trazer cópia da carteira de Vacinação
Filhos de 5 anos até 14 anos - trazer comprovante de frequência escolar.
Para Motorista II, apresentar declaração ou certificado que comprove Ensino Fundamental Incompleto e Habilitação para conduzir veículos automotores categoria "D"
Para Operador de Moto Niveladora, apresentar declaração ou certificado que comprove Ensino Fundamental Incompleto e Habilitação para conduzir veículos automotores categoria "D" ou "E".

O Local do Exame Médico Ocupacional será indicado no dia da apresentação.

O candidato convocado para a contratação terá 5 (cinco) dias Uteis, a contar desta convocação para assinatura do Contrato e inicio imediato.
O candidato que não comparecer no dia e horário, caracterizará desistência ao emprego, não gerando direito a uma nova convocação.

OBS. O NÚMERO DE CANDIDATOS CONVOCADOS É MAIOR QUE O NÚMERO DE VAGAS PREVENDO AUSÊNCIAS E DESISTÊNCIAS.

RELAÇÃO DOS CONVOCADOS

Motorista II

Classificação	Nome
03º	Anderson Barbosa dos Santos
04º	Ivan dos Reis Coimbra

Operador de Moto Niveladora

Classificação	Nome
01º	Ademir Marciliano de Oliveira

Cosmópolis, 26 de Janeiro de 2017.

Dimas Antonio Starnini
Coordenador Geral do CONSAB

COMUNICADOS OFICIAIS

COMUNICADO À POPULAÇÃO

A Prefeitura de Jaguariúna, por meio da Secretaria Municipal de Planejamento, informa:
Desde o dia 16 de janeiro os atendimentos técnicos na Secretaria de Planejamento estão sendo feitos às terças e quintas-feiras, devendo ser agendados pelo telefone (19) 3867-9738.

COMUNICADO DE UTILIDADE PÚBLICA

A Prefeitura de Jaguariúna informa:

O atendimento ao público no Departamento de Fiscalização, que atualmente é das 8h às 17h, vai mudar a partir de 1 de fevereiro, quando passará a ser das 8h30, às 16h30.

Já o atendimento telefônico, para consultas e solução de dúvidas, continuará sendo das 8h às 17h, de segunda a sexta-feira, pelos telefones 3867-3002 e 3937-4808.

Prefeitura de Jaguariúna - Departamento de Fiscalização

COMUNICADO DE UTILIDADE PÚBLICA

A Prefeitura de Jaguariúna informa:

Com o objetivo de melhorar o atendimento à população e agilizar a prestação de serviços de emergência, os telefones para acionar a Guarda Civil Municipal (GCM), o Setor de Ambulâncias e a Defesa Civil Municipal, terão seus números alterados a partir de 1º de fevereiro.

Dessa forma, os números para acionar esses serviços serão os seguintes:
- Guarda Civil Municipal (GCM): Fone **153** (Central)
- Serviço de Ambulância (remoção de pacientes do SUS e atendimento a pessoas com mobilidade reduzida): Fone **192**
- Bombeiros e Defesa Civil: Fone **199**

SECRETARIA DE ADMINISTRAÇÃO E FINANÇAS
DEP. DE CONTABILIDADE E ORÇAMENTO

PREFEITURA DO MUNICÍPIO DE JAGUARIÚNA

METAS BIMESTRAIS DE ARRECADAÇÃO - EXERCÍCIO DE 2017

RECEITAS Categoria Econômica/Fontes	2017 ORÇAMENTO	janeiro-17 PREVISÃO	fevereiro-17 PREVISÃO	março-17 PREVISÃO	abril-17 PREVISÃO	maio-17 PREVISÃO	junho-17 PREVISÃO	julho-17 PREVISÃO	agosto-17 PREVISÃO	setembro-17 PREVISÃO	outubro-17 PREVISÃO	novembro-17 PREVISÃO	dezembro-17 PREVISÃO	2017 PREVISÃO ACUMULADA
Receitas Correntes (A)	366.976.684,93	28.918.588,82	27.271.592,95	29.324.241,06	24.204.925,45	27.885.804,90	25.078.601,10	26.339.796,64	27.248.153,96	22.695.193,63	23.807.362,09	27.188.579,28	28.603.994,14	366.976.684,93
Tributárias	62.051.727,35	5.499.468,51	7.880.992,16	4.874.582,75	4.354.507,16	4.278.547,74	4.271.566,23	4.144.344,59	4.254.626,06	3.990.026,47	4.172.198,65	4.339.622,91	4.009.472,25	62.051.727,35
Impostos	54.183.765,55	4.058.405,23	6.153.067,79	3.975.307,87	3.705.218,33	3.725.674,07	3.668.298,53	3.507.551,14	3.645.990,50	3.435.546,01	3.592.999,92	3.753.446,75	3.551.822,74	54.183.765,55
IPTU	11.862.587,65	1.052.195,38	3.133.212,71	692.421,62	674.033,41	656.081,72	658.849,69	632.955,49	693.405,28	640.152,35	650.006,64	627.520,71	403.685,83	11.862.587,65
ISSQN	31.824.119,67	2.285.145,26	2.198.088,57	2.397.470,82	2.164.038,74	2.351.680,23	2.225.775,42	2.203.964,29	2.156.009,98	2.245.089,31	2.409.757,67	2.395.658,23	2.463.363,67	31.824.119,67
ITBI	3.312.659,94	283.129,16	270.328,55	383.268,08	297.748,84	171.236,88	153.638,56	144.402,32	241.295,33	109.523,63	106.800,54	316.297,63	239.492,73	3.312.659,94
IRRF	7.184.398,29	437.935,43	551.437,95	502.147,35	569.397,34	546.675,24	630.034,86	526.229,04	555.279,91	440.780,72	426.435,07	413.970,17	445.280,53	7.184.398,29
Taxas	7.867.961,80	1.060.729,58	1.448.543,86	476.795,46	477.946,74	411.598,43	450.504,19	465.974,18	445.218,40	386.467,57	462.813,00	438.136,69	387.340,22	7.867.961,80
Contribuição de Melhoria	2.727.242,49	380.333,69	279.380,52	422.479,42	171.342,10	141.275,24	152.763,50	170.819,27	163.417,16	168.012,89	116.385,73	148.039,48	70.309,29	2.727.242,49
Patrimoniais	796.471,98	1.973,59	21.646,42	24.128,28	51.264,50	48.021,98	96.173,21	47.101,80	186.769,06	26.605,85	54.416,44	12.122,89	123.718,96	796.471,98
Industriais	84.368,79	3.342,79	3.082,34	9.274,24	5.011,00	12.864,62	12.712,16	11.716,40	0,00	3.870,27	2.908,97	3.111,30	6.452,69	84.368,79
Serviços	15.299.355,39	801.578,44	709.757,72	740.371,01	1.196.851,91	1.254.774,44	1.058.405,37	1.223.216,66	1.165.312,57	1.139.763,48	1.211.475,84	1.204.615,74	1.199.528,41	15.299.355,39
Transferências Correntes	274.008.513,60	21.856.096,66	17.926.290,51	22.748.562,46	18.181.310,50	21.070.952,83	18.110.952,39	19.600.553,62	20.285.769,02	16.969.050,35	18.065.327,16	20.552.046,54	22.278.980,57	274.008.513,60
(-) Contas Redutoras (ICMS,FPM,IPI Exp)	41.056.395,09	2.822.832,34	2.769.494,73	3.007.375,64	3.052.452,48	3.027.379,36	2.956.066,05	3.135.208,03	3.105.986,54	2.833.083,53	2.725.420,80	3.072.138,47	2.444.052,16	41.056.395,09
Outras Receitas Correntes	12.009.005,33	756.128,83	729.823,80	927.322,30	415.980,38	1.220.643,28	1.528.791,75	1.312.863,56	1.355.677,24	565.877,21	301.035,03	1.077.059,90	985.841,27	12.009.005,33
Receitas de Capital (B)	15.521.303,16	242.882,72	356.733,60	605.000,00	1.260.039,96	197.091,41	708.574,80	205.086,83	497.111,04	1.272.831,09	1.479.971,00	1.235.000,00	1.185.238,61	15.521.303,16
Alienação de Bens	325.892,00	21.591,04	30.000,00	5.000,00	60.039,96	10.000,00	0,00	39.920,08	24.290,00	0,00	4.971,00	0,00		325.892,00
Transferências de Capital	15.195.411,16	221.291,68	326.733,60	600.000,00	1.200.000,00	187.091,41	708.574,80	165.166,75	472.821,04	1.272.831,09	1.475.000,00	1.235.000,00	1.185.238,62	15.195.411,16
RECEITA TOTAL (A+B)	341.441.593,00	26.338.639,20	24.858.831,81	26.921.865,42	22.412.512,92	25.055.516,95	22.831.109,85	23.409.675,43	24.639.278,46	21.134.941,19	22.561.912,29	25.351.440,81	27.345.180,60	341.441.593,00

METAS BIMESTRAIS DE ARRECADAÇÃO	1º BIMESTRE	2º BIMESTRE	3º BIMESTRE	4º BIMESTRE	5º BIMESTRE	6º BIMESTRE
	51.197.471,01	49.334.378,34	47.886.626,80	48.048.953,90	43.696.853,48	52.696.621,41

PREFEITURA DO MUNICÍPIO DE JAGUARIÚNA

CRONOGRAMA MENSAL DE DESEMBOLSO - 2017

DESPESAS Categoria Econômica	ORÇAMENTO 2017	jan/17	fev/17	mar/17	abr/17	mai/17	jun/17	jul/17	ago/17	set/17	out/17	nov/17	dez/17	TOTAL
Despesas Correntes	307.138.826,65	38.231.821,40	39.562.969,38	24.958.918,97	25.642.207,65	26.182.763,23	32.359.253,94	25.254.179,44	23.458.151,09	20.505.251,50	25.401.114,62	23.703.089,16	28.356.569,81	333.616.290,18
Pessoal/Encargos Sociais	142.241.181,41	22.577.908,30	23.152.209,77	11.809.116,27	12.313.754,31	11.260.199,41	18.686.641,48	11.366.271,08	10.129.060,17	6.442.577,36	11.573.836,15	11.472.239,46	16.721.249,20	**167.505.062,94**
Juros/Encargos da Dívida Interna														
Juros/Encargos Dívida Externa														
Outras Despesas Correntes	164.897.645,24	15.653.913,10	16.410.759,62	13.149.802,71	13.328.453,34	14.922.563,81	13.672.612,46	13.887.908,36	13.329.090,92	14.062.674,14	13.827.278,47	12.230.849,70	11.635.320,61	**166.111.227,24**
Despesas de Capital	34.302.766,35	4.382.855,14	4.756.992,96	3.372.534,77	591.046,85	3.221.190,52	3.285.180,71	287.603,39	3.604.240,03	3.126.446,45	3.901.909,57	3.415.026,70	3.792.457,24	7.825.302,82
Investimentos	34.302.766,35	1.398.550,20	1.776.934,39	376.762,94	597.755,08	223.700,98	288.417,44	290.867,62	611.098,00	127.881,58	912.146,02	419.737,14	801.451,43	**7.825.302,82**
Inversões Financeiras														
Amortização da Dívida														
Amortização do Refin. Dív. Mobil.														
Outras Amortizações														
Outras Despesas de Capital														
DESPESA TOTAL	341.441.593,00	42.614.676,54	44.319.962,34	28.331.453,74	26.233.254,50	29.403.953,75	35.644.434,65	25.541.782,83	27.062.391,12	23.631.697,94	29.303.024,19	27.118.115,86	32.149.027,04	341.441.593,00

RECEITAS E DESPESAS DO ENSINO - PUBLICAÇÃO (ARTIGO 256 DA CONSTITUIÇÃO ESTADUAL)

MUNICÍPIO: JAGUARIÚNA **PERÍODO:** 4º TRIMESTRE **EXERCÍCIO:** 2016

RECEITAS ARRECADADAS	Acumulado
Imposto Predial Territorial Urbano - IPTU	10.269.918,27
Imposto s/ Transmissão de Bens Imóveis	3.045.506,41
Imposto s/ Serviços de Qualquer Natureza	27.119.958,02
Imposto de Renda Retido na Fonte	6.795.555,10
Dívida Ativa de Impostos	2.287.480,47
Atualização de Dívida Ativa de Impostos	0,00
Multa/Juros provenientes de impostos	611.121,35
Fundo de Participação dos Municípios	29.764.716,52
Imposto Territorial Rural	279.829,63
Desoneração de Exportações (LC-87/96)	588.711,42
Imposto s/ Circ. de Mercadorias e Serviços	131.155.646,79
Imposto s/ Propriedade de Veículo Automotor	8.750.761,22
Imposto s/ Produto Industrial s/ Exportação	895.925,65
TOTAL DAS RECEITAS DE IMPOSTOS E TRANSFERÊNCIAS	**221.565.130,85**
QSE, Convênios e Outros Recursos Adicionais	6.713.413,17
Rendimentos de Aplicação Financeira - Conta LDB e Adicionais	47.795,15
Recursos de Operações de Crédito	0,00
Recursos recebidos do FUNDEB	31.420.609,06
Rendimentos de Aplicação Financeira do FUNDEB	43.746,72
TOTAL DOS RECURSOS ADICIONAIS	**38.225.564,10**
TOTAL DA RECEITA ARRECADADA	**259.790.694,95**

	DESPESAS DO ENSINO	Acumulado
	12.122 - Administração Geral da Secretaria da Educação	0,00
	12.361 - Ensino Fundamental	31.804.761,94
	12.365 - Educação Infantil	17.521.694,96
	12.366 - Educação de Jovens e Adultos	0,00
	12.367 - Educação Especial	0,00
(=)	**Total da Despesa do Ensino**	**49.326.456,90**
(-)	Despesas c/ Recursos do QSE, Convênios e Outros	6.813.619,61
(-)	Despesas c/ Rendimentos de Aplicações - Conta LDB	47.795,15
(-)	Despesas c/ Recursos de Operações de Crédito	0,00
(=)	**Total da Despesa com Recursos Próprios**	**42.465.042,14**
(+)	Depesas realizadas com Recursos do FUNDEB	31.464.355,78
(+)	Valor Efetivamente Retido ao FUNDEB	882.977,55
(-)	Parcela Empenhada do Ganho Líquido - FUNDEB	0,00
(=)	**TOTAL APLICADO NO ENSINO**	**74.768.628,75**
	APLICAÇÃO NO ENSINO (ART. 212 CF)	**33,75%**
FUNDEB		
	Aplicação dos recursos recebidos do FUNDEB	**100,00%**
	Aplicação nos profissionais do Magistério - FUNDEB	**74,23%**
	REPASSES À CONTA DO ENSINO - ART.69,§5º,LEI 9.394/96	**2.046.000,00**

JOSÉ ROBERTO CHIAVEGATO
Secretário(a) da Educação

TARCÍSIO CLETO CHIAVEGATO
Prefeito(a) Municipal

CRISTINA AP. ROSSI SERRA
Contador(a)

SECRETARIA DE GOVERNO

CONTINUAÇÃO

DECRETO Nº 3.526, de 26 de janeiro de 2017.

Dispõe sobre a representação gráfica da estrutura administrativa da Prefeitura (organograma).

MÁRCIO GUSTAVO BERNARDES REIS, Prefeito do Município de Jaguariúna, Estado de São Paulo etc., no uso de suas atribuições legais, e de conformidade com a Lei Municipal nº 2.134, de 15 de janeiro de 2013, alterada pela Lei Municipal nº 2.197, de 14 de fevereiro de 2014,

DECRETA:

Art. 1º A estrutura administrativa da Prefeitura do Município de Jaguariúna será representada graficamente pelo organograma que acompanha este decreto.

Art. 2º Este decreto entrará em vigor na data de sua publicação, com efeitos retroativos a 02 de janeiro de 2017.

Art. 3º Revogam-se as disposições em contrário, em especial, o Decreto Municipal nº 3.520, de 18 de janeiro de 2017.

Prefeitura do Município de Jaguariúna, aos 26 de janeiro de 2017.

MÁRCIO GUSTAVO BERNARDES REIS
Prefeito

Publicado no Departamento de Expediente e Registro da Secretaria de Governo, na data supra.

VALDIR ANTONIO PARISI
Secretário de Governo

DECRETO Nº 3.526, de 26 de janeiro de 2.017

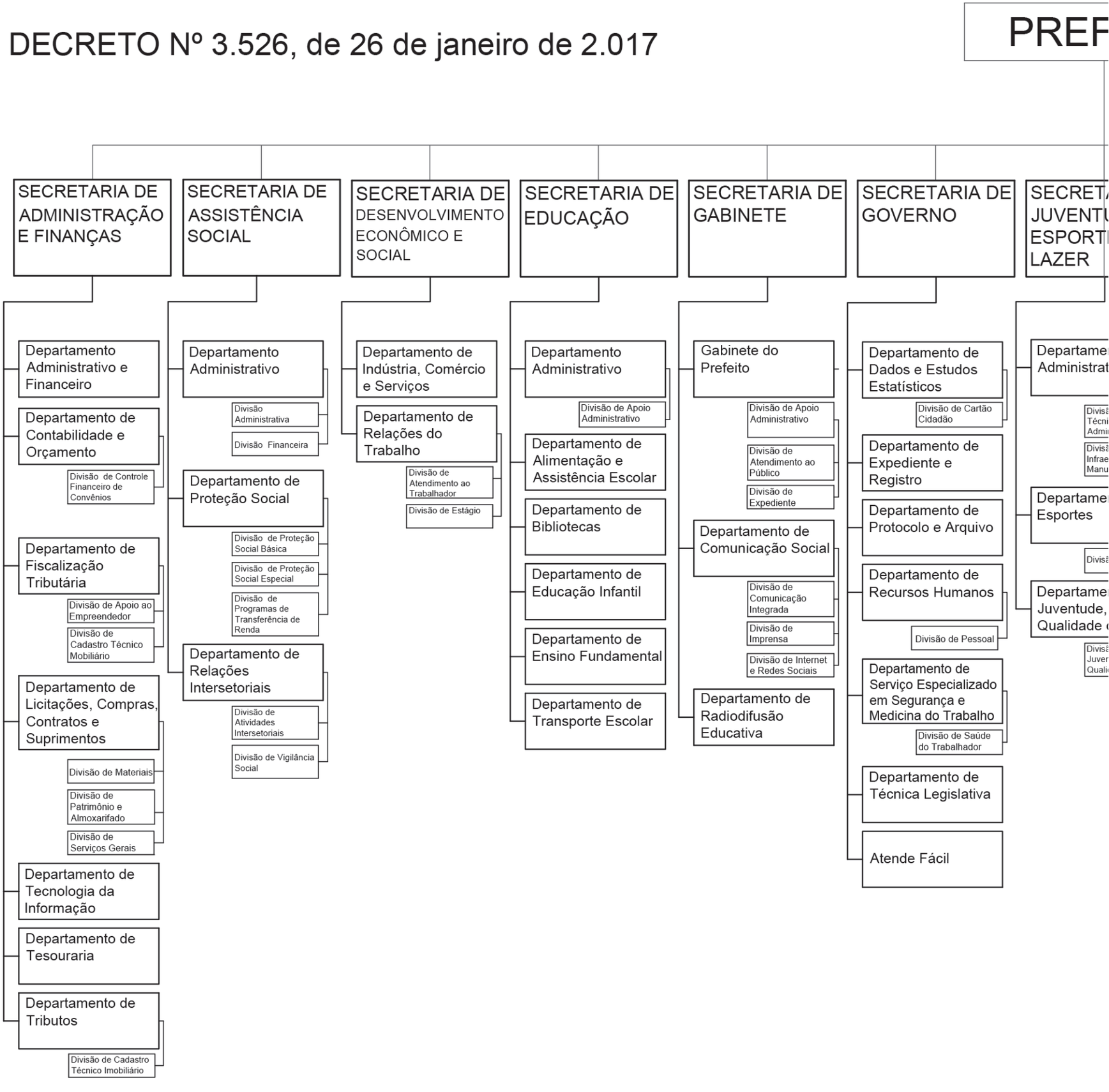

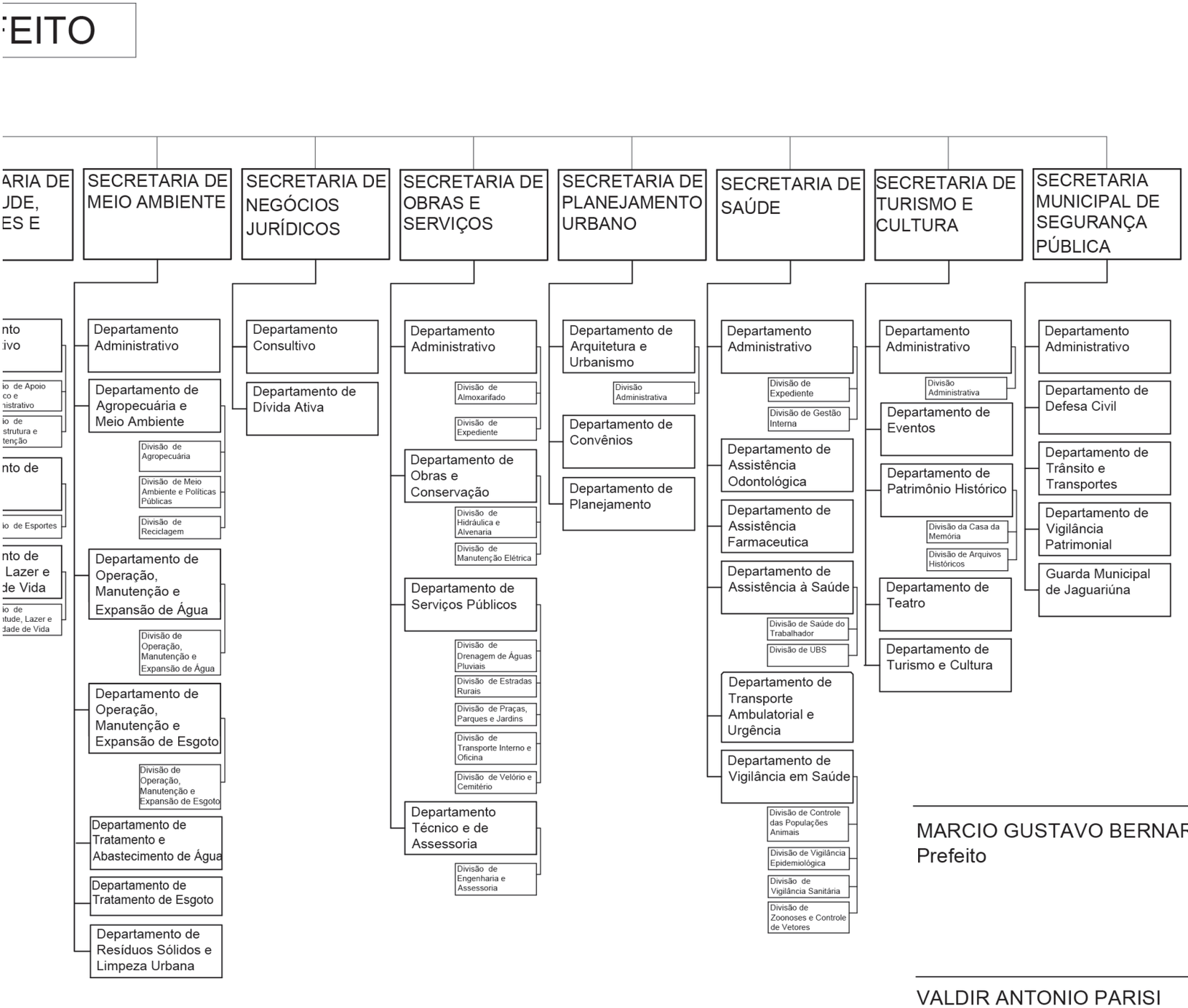

MARCIO GUSTAVO BERNARDES REIS
Prefeito

VALDIR ANTONIO PARISI
Secretário de Governo

PORTARIA Nº 309, de 24 de janeiro de 2017.
MÁRCIO GUSTAVO BERNARDES REIS, Prefeito do Município de Jaguariúna, Estado de São Paulo etc., no uso de suas atribuições legais,
RESOLVE:
a)Exonerar, a pedido, CARLOS HENRIQUE SILVA MARCONATO, RG nº 26.667.920-1 SSP/SP, do cargo de Assistente de Gestão Pública, que ocupava junto ao Departamento de Ensino Fundamental da Secretaria de Educação.
b) Esta Portaria terá efeito retroativo a 23 de janeiro de 2017.

PORTARIA Nº 310, de 24 de janeiro de 2017.
MÁRCIO GUSTAVO BERNARDES REIS, Prefeito do Município de Jaguariúna, Estado de São Paulo etc., no uso de suas atribuições legais,
RESOLVE:
a)Exonerar, a pedido, ALISON PAGAN, RG nº 27.582.282-5 SSP/SP, do cargo de Inspetor de Alunos, que ocupava junto ao Departamento de Ensino Fundamental da Secretaria de Educação.
b) Esta Portaria terá efeito retroativo a 23 de janeiro de 2017.

PORTARIA Nº 311, de 24 de janeiro de 2017.
MÁRCIO GUSTAVO BERNARDES REIS, Prefeito do Município de Jaguariúna, Estado de São Paulo etc., no uso de suas atribuições legais, e de conformidade com o Ofício SEPLAN nº 017/2017 e o Protocolo PMJ nº 711/2017,
RESOLVE:
Remover o servidor CARLOS HENRIQUE MARCIANO DA SILVA, R.G. nº 43.726.856-1 SSP/SP, ocupante do cargo público de Engenheiro, do Departamento de Trânsito e Transportes da Secretaria Municipal de Segurança Pública para exercer a mesma função no Departamento de Arquitetura e Urbanismo da Secretaria de Planejamento Urbano.

PORTARIA Nº 312, de 24 de janeiro de 2017.
MÁRCIO GUSTAVO BERNARDES REIS, Prefeito do Município de Jaguariúna, Estado de São Paulo etc., no uso de suas atribuições legais, e de conformidade com o Ofício SEPLAN nº 016/2017 e o Protocolo PMJ nº 712/2017,
RESOLVE:
Remover o servidor FLÁVIO PAOLIELLO MACHADO DE SOUZA, R.G. nº 9.180.926-5 SSP/SP, ocupante do cargo público de Engenheiro, da Secretaria de Planejamento Urbano para exercer a mesma função no Departamento Técnico e de Assessoria da Secretaria de Obras e Serviços.

PORTARIA Nº 313, de 24 de janeiro de 2017.
MÁRCIO GUSTAVO BERNARDES REIS, Prefeito do Município de Jaguariúna, Estado de São Paulo etc., no uso de suas atribuições legais, e de conformidade com o Ofício SETUC nº 043/2017 e o Protocolo PMJ nº 645/2017,
RESOLVE:
a)Remover a servidora TÂNIA MARIA GERMANO, R.G. nº 26.792.790-3 SSP/SP, ocupante do cargo público de Agente Operacional, da Secretaria de Turismo e Cultura para exercer a mesma função na Secretaria de Juventude, Esportes e Lazer.
b) Esta Portaria terá efeito retroativo a 13 de janeiro de 2017.

PORTARIA Nº 314, de 24 de janeiro de 2017.
MÁRCIO GUSTAVO BERNARDES REIS, Prefeito do Município de Jaguariúna, Estado de São Paulo etc., no uso de suas atribuições legais, e de conformidade com o Ofício SEDUC nº 059/2017 e o Protocolo PMJ nº 642/2017,
RESOLVE:
Remover a servidora VALESKA ELISABETH DA SILVA TEIXEIRA, R.G. nº 28.749.757-4 SSP/SP, ocupante do cargo público de Assistente de Gestão Pública, do Departamento de Contabilidade e Orçamento da Secretaria de Administração e Finanças para exercer a mesma função na Secretaria de Educação.

PORTARIA Nº 315, de 24 de janeiro de 2017.
MÁRCIO GUSTAVO BERNARDES REIS, Prefeito do Município de Jaguariúna, Estado de São Paulo etc., no uso de suas atribuições legais, e de conformidade com o Ofício SEDUC nº 060/2017 e o Protocolo PMJ nº 643/2017,
RESOLVE:
Remover a servidora ANA PAULA DE ARAÚJO BARBOSA, R.G. nº 4.636.045-1 SSP/PR, ocupante do cargo público de Assistente de Gestão Pública, da Secretaria de Administração e Finanças para exercer a mesma função na Secretaria de Educação.

PORTARIA Nº 316, de 24 de janeiro de 2017.
MÁRCIO GUSTAVO BERNARDES REIS, Prefeito do Município de Jaguariúna, Estado de São Paulo etc., no uso de suas atribuições legais, e de conformidade com o Ofício nº 003/2017 e o Protocolo PMJ nº 543/2017,
RESOLVE:
Remover a servidora ANA MARIA AGUDO RUEDAS VEIGA, R.G. nº 15.326.048-8 SSP/SP, ocupante do cargo público de Assistente de Gestão Pública, da Secretaria de Administração e Finanças para exercer a mesma função na Secretaria de Turismo e Cultura.

PORTARIA Nº 317, de 25 de janeiro de 2017.
MÁRCIO GUSTAVO BERNARDES REIS, Prefeito do Município de Jaguariúna, Estado de São Paulo etc., no uso de suas atribuições legais, com apoio no artigo 3º, do Decreto Municipal nº 2.944, de 19 de julho de 2011, alterado pelos Decretos Municipais nº 3.030, de 30 de maio de 2012 e nº 3.524, de 23 de janeiro de 2017 e ainda em consonância ao Ofício DEMA nº 59/2017,
RESOLVE:
Nomear, os membros do Conselho Municipal de Desenvolvimento Rural de Jaguariúna – CMDRURAL, para um mandato de 02 (dois) anos, conforme segue:
I- Representantes do Poder Público Municipal:
a)Representante do setor responsável pela área de meio ambiente:
Titular: Irineu Gastaldo Júnior, R.G. nº 16.459.523 SSP/SP
Suplente: Ricardo Sebastião Roseto, R.G. nº 18.346.810-7 SSP/SP
b)Representante do setor responsável pela área de obras e serviços urbanos:
Titular: Wagner Borges da Silva, R.G. nº 29.295.100-0 SSP/SP
Suplente: Fernanda Angélica Santana, R.G. nº 32.903.375-X SSP/SP
c) Representante do setor responsável pela área de planejamento urbano:
Titular: Amauri Jorge de Almeida, R.G. nº 7.797.447 SSP/SP
Suplente: Luiz Fernandes Maião, R.G. nº 12.946.003-5 SSP/SP
d)Representante do setor responsável pela área de saneamento básico:
Titular: Luciana Carla Ferreira de Souza, R.G. nº 3.963.665 SSP/MG
Suplente: Maria Teresa de Toledo Lima, R.G. nº 17.296.729-6 SSP/SP
II- Representante da Secretaria Estadual de Agricultura e Abastecimento:
Titular: Roberto Ribeiro Machado, R.G. nº 10.866.234
Suplente: Marcelo Augusto Ewert, R.G. nº 21.496.236
III- Representante da Empresa Brasileira de Pesquisa Agropecuária – EMBRAPA Meio Ambiente:
Titular: Ricardo de Oliveira Figueiredo, R.G. nº 507.286-8 – PC/PA
Suplente: Adriana M. M. Pires, R.G. nº 374.336- SSP/MS
IV- Representante do sindicato rural patronal atuante no Município de Jaguariúna:
Titular: Carlos Antonio Pereira, R.G. nº 8.944.166-7 SSP/SP
Suplente: Enéas Rodrigues, R.G. nº 17.987.427 SSP/SP
V- Representante do sindicato dos trabalhadores rurais atuante no Município de Jaguariúna:
Titular: Antonio Luiz Camano, R.G. nº 6.939.846 SSP/SP
Suplente: Mislene Fabiana Moreira de Souza, R.G. nº 34384.117-4 SSP/SP
VI- Representantes dos produtores rurais estabelecidos no Município de Jaguariúna:
Titular: Emílio Marconato Filho, R.G. nº 16.335.772-9 SSP/SP
Suplente: Tarlei Fernandes de Oliveira, R.G. nº 23.245.801-7 SSP/SP
Titular: Eduardo Aparecido dos Santos, R.G. nº 30.261.010-8 SSP/SP
Suplente: Orlando Granghelli Junior, R.G. nº 25.226.986-X SSP/SP
VII- Representante das cooperativas e/ou associações rurais atuantes no Município de Jaguariúna, legalmente constituídas:
Titular: Romeu Mattos Leite, R.G. nº 7.867.086 SSP/SP
Suplente: Alan Kenji Minowa, R.G. nº 925.138
VIII- Representante de um estabelecimento de ensino superior voltado à formação agropecuária:
Titular: Claudia Vaamonde Villar Siqueira, R.G. nº 421.345-3
Suplente: Kamila Ferreira Massuda Garcia, R.G. nº 21.418.816-4 SSP/SP.

PORTARIA Nº 318, de 26 de janeiro de 2017.
MÁRCIO GUSTAVO BERNARDES REIS, Prefeito do Município de Jaguariúna, Estado de São Paulo etc., no uso de suas atribuições legais,
RESOLVE:
Anular, com efeito retroativo a 02 de janeiro de 2017, a Portaria nº 285, de 19 de janeiro de 2017, que dispõe sobre nomeação em cargo de Chefe de Divisão.

PORTARIA Nº 319, de 26 de janeiro de 2017.
MÁRCIO GUSTAVO BERNARDES REIS, Prefeito do Município de Jaguariúna, Estado de São Paulo etc., no uso de suas atribuições legais,
RESOLVE:
a)Nomear TOMAZ DE AQUINO PIRES, R.G. nº 4.423.750-9 SSP/SP, para exercer o cargo de Chefe de Divisão, R$ 3.184,64 (três mil, cento e oitenta e quatro reais e sessenta e quatro centavos), junto a Divisão de Arquivos Históricos do Departamento de Patrimônio Histórico da Secretaria de Turismo e Cultura.
b) Esta Portaria terá efeito retroativo a 02 de janeiro de 2017.

PORTARIA Nº 320, de 26 de janeiro de 2017.
MÁRCIO GUSTAVO BERNARDES REIS, Prefeito do Município de Jaguariúna, Estado de São Paulo etc., no uso de suas atribuições legais,
RESOLVE:
Revogar, com efeito retroativo a 02 de janeiro de 2017, a Portaria nº 227, de 12 de janeiro de 2017, que dispõe sobre nomeação em cargo de Chefe de Divisão.

PORTARIA Nº 321, de 26 de janeiro de 2017.
MÁRCIO GUSTAVO BERNARDES REIS, Prefeito do Município de Jaguariúna, Estado de São Paulo etc., no uso de suas atribuições legais,
RESOLVE:
Revogar, com efeito retroativo a 02 de janeiro de 2017, a Portaria nº 268, de 12 de janeiro de 2017, que dispõe sobre nomeação em cargo de Chefe de Divisão.

PORTARIA Nº 322, de 26 de janeiro de 2017.
MÁRCIO GUSTAVO BERNARDES REIS, Prefeito do Município de Jaguariúna, Estado de São Paulo etc., no uso de suas atribuições legais,
RESOLVE:
a)Nomear LEDA MARIA SOARES, R.G. nº 13.763.704-4 SSP/SP, para exercer o cargo de Chefe de Divisão, R$ 3.184,64 (três mil, cento e oitenta e quatro reais e sessenta e quatro centavos), junto a Divisão de Imprensa do Departamento de Comunicação Social da Secretaria de Gabinete.
b) Esta Portaria terá efeito retroativo a 02 de janeiro de 2017.

PORTARIA Nº 323, de 26 de janeiro de 2017.
MÁRCIO GUSTAVO BERNARDES REIS, Prefeito do Município de Jaguariúna, Estado de São Paulo etc., no uso de suas atribuições legais,
RESOLVE:
a)Nomear RITA DE CÁSSIA ALMEIDA SOUZA, R.G. nº 40.403.119-5 SSP/SP, para exercer o cargo de Chefe de Divisão, R$ 3.184,64 (três mil, cento e oitenta e quatro reais e sessenta e quatro centavos), junto a Divisão de Apoio Administrativo do Gabinete do Prefeito da Secretaria de Gabinete.
b) Esta Portaria terá efeito retroativo a 02 de janeiro de 2017.

PORTARIA Nº 324, de 26 de janeiro de 2017.
MÁRCIO GUSTAVO BERNARDES REIS, Prefeito do Município de Jaguariúna, Estado de São Paulo etc., no uso de suas atribuições legais,
RESOLVE:
a) Designar os servidores municipais adiante mencionados para, sem prejuízo das atribuições afetas aos seus respectivos cargos, constituírem COMISSÃO DE AVALIAÇÃO, visando os trabalhos avaliatórios de bens móveis da Administração Municipal:
- ROBERTO ALVES, R.G. nº 20.386.519-4 – SSP/SP;
- LAÉRCIO APARECIDO PELISÃO, R.G. nº 53.253.235-1 – SSP/SP;
- WANDERLEY TEODORO FILHO, R.G. nº 25.226.994-9 – SSP/SP;
- NELSON ANTONIO ZANI, R.G. nº 6.777.535-4 – SSP/SP;
- ANTONIO CARLOS DE SOUZA, R.G. nº 34.270.462-X– SSP/SP;
b) Designar como leiloeiros, os seguintes servidores:
- LUCIENE DELL VECCHIO BARBOSA, R.G. nº 14.269.413 – SSP/SP;
- MARISA APARECIDA RISSATTI, R.G. nº 17.760.047-0 – SSP/SP;
- ANTONIA MATILDE DOS SANTOS XAVIER BRASILINO, R.G. nº 10.945.238-0 SSP/SP.

PORTARIA Nº 325, de 26 de janeiro de 2017.
MÁRCIO GUSTAVO BERNARDES REIS, Prefeito do Município de Jaguariúna, Estado de São Paulo etc., no uso de suas atribuições legais e,
Considerando que a servidora estava exercendo a função de Secretária Municipal junto à Secretaria de Assistência Social;
Considerando que de acordo com o artigo 97, II, da Lei Complementar nº 209/2012 a remoção pode se dar a pedido e a critério da administração, desde que motivada por problema de saúde do servidor, de seu cônjuge, companheiro ou dependente que viva às suas expensas, condicionada a comprovação por Junta Médica Oficial.
Considerando que o pedido feito pela servidora para sua remoção não foi justificado por problemas de saúde;
Considerando a ilegalidade do ato consubstanciado na Portaria nº 458, datada de 20 de dezembro de 2016, e que o princípio da autotutela administrativa permite um controle que pode ser exercido pela Administração, sobre seus próprios atos, pautando-se na legalidade, supremacia do interesse público, impessoalidade, moralidade, publicidade, eficiência, dentre outros;
Considerando que a autotutela abrange a possibilidade de o Poder Público anular ou revogar seus atos administrativos, quando estes se apresentarem, respectivamente, ilegais ou contrários à conveniência ou à oportunidade administrativa. Em qualquer dessas hipóteses, porém, não é necessária a intervenção do Poder Judiciário, podendo a anulação/revogação perfazer-se por meio de outro ato administrativo autoexecutável;
RESOLVE:
Anular, com efeito retroativo a 02 de janeiro de 2017, a Portaria nº 458, de 20 de dezembro de 2016, que dispõe sobre remoção, conforme especifica.

PORTARIA Nº 286, de 19 de janeiro de 2017. (*)
MÁRCIO GUSTAVO BERNARDES REIS, Prefeito do Município de Jaguariúna, Estado de São Paulo etc., no uso de suas atribuições legais,
RESOLVE:
Nomear, a partir de 31 de janeiro de 2017, RENATA MACEDO LOPES ARTUZI, R.G. nº 24.836.557-5 SSP/SP, para exercer o cargo de Assessor II, R$ 5.538,01 (cinco mil, quinhentos e trinta e oito reais e um centavo), junto a Secretaria de Desenvolvimento Econômico e Social.
(*) Republicada por ter contido incorreções na edição 189, deste Jornal.

CASA DA MEMÓRIA PADRE GOMES

É PRECISO SALVAR A SEDE DA BARRA!

É louvável o objetivo de salvar, resgatando substancial parte da História de Jaguariúna; preocupando-se com tal projeto da Secretaria Municipal de Turismo e Cultura. Os tempos econômicos são adversos. As dificuldades sempre se antepuseram para as Administrações Municipais, porém a vontade política é como a Fé, ela move montanhas. Há necessidade de debruçar-se sobre e de refazer e atualizar projeto a fim de conseguir verbas federais e estaduais selecionadas para tal fim, bem como de parcerias com grandes empresas locais. Estas também poderão beneficiar-se das recompensas propostas pela Legislação àqueles que investem na paisagem cultural do município. François Mitterand, presidente da França, em 1983, na Sorbonne, já apregoava que "investir em Cultura e preservar o patrimônio histórico é investir em Economia, que representa ao mesmo tempo preservar o futuro e contribuir de maneira a devolver à vida todo o seu sentido." As Escolas, os alunos, todos devemos pesquisar mais e procurar saber a importância que a Fazenda da Barra e que cada Fazenda de Café ocupam na história deste município. Sabemos que a Barra, e a Santa Úrsula tiveram promissor período de produção açucareira pelos meados do século XIX, época em que se levantaram as primeiras construções de suas sedes. Elas foram no período cafeeiro ampliadas e enriquecidas. Os barões do Café criaram a Cia Mogiana de Estradas de Ferro para o seu transporte. A fazenda da Barra era propriedade do Tenente Coronel José Guedes de Sousa, mais tarde, Barão de Pirapitingui. Toda esta região até divisa com Franca era Município de Mogy-Mirim. Quando o ramal ferroviário chegou ao seu centro, o imperador D. Pedro II inaugurou a estação e almoçou em sua casa, em agosto de 1875. O filho do Tenente Cel José Guedes de Sousa, Barão de Pirapitingui, chamado Dr. Alfredo Guedes formou-se em Agronomia. Viveu na Fazenda da Barra. Tornou-se por duas vezes Secretário da Agricultura. Deputado reeleito. Era período Abolicionista, lutava-se contra o crime da escravidão negra. Por sua iniciativa e orientação, o Brasil cria a lei que abria suas portas à Imigração Italiana. Levas de imigrantes chegam para trabalhar nas grandes lavouras de café a partir dos meados de 70. Acontece a Abolição da Escravatura em 1888. A Família Guedes vai acolher generosamente e manter quatro colônias de italianos na Faz. da Barra. Esta diplomacia de Família essencialmente cristã foi registrada pela imprensa internacional, " O Fanfula".O filho, José Alves Guedes, casa-se com D. Siomara Penteado, de rica e tradicional família paulistana, recebe de seu pai a fazenda torna-se participante benfeitor da comunidade local.Sua filha Olívia Guedes Penteado que aqui viveu até os 14 anos, foi uma das patrocinadoras da "Semana de Arte Moderna", em fevereiro de 1922, no Teatro Municipal de São Paulo. Estes intelectuais envolvidos com tal movimento estético de importância ímpar para as nossas Artes visitavam a Fazenda da Barra.Tinham-na como "madrinha". Este movimento reuniu os grandes artistas como o folclorista e escritor Mário de Andrade e outros. Há fotografias dele, na Barra. O grande autor de "Macunaíma" e "Paulicéia Desvairada" que urrou a "Ode ao Burguês" no palco paulistano, marcando oficialmente o início do Modernismo no Brasil, vinha profetizar que tal sítio do ouro verde, deveria ser um Centro Cultural. E assim acontecerá! O restauro tem sido uma epopeia, porém o amor à causa histórica haverá de vencer os percalços e devolverá ao Patrimônio Histórico e aos munícipes o mais lídimo direito de cidadania, o direito à sua História, porque o sonho que se sonha junto torna-se realidade. Forças e luzes para esta empreitada! Casa da Memória Padre Gomes, CONPHAAJ e o povo sonham também assim.

TOMAZ DE AQUINO PIRES