Imprensa Oficial do Município de
# Jaguariúna

15 de Maio de 2015 | www.jaguariuna.sp.gov.br | Ano 3 Edição 101

Distribuição GRATUITA

## Prefeitura discute construção da ETEC em Jaguariúna

Representantes do poder Executivo e Legislativo de Jaguariúna estiveram em São Paulo no último dia 7 em uma reunião com a superintendência do Centro Paula Souza para discutir sobre a construção da ETEC (Escola Técnica Estadual) no município. Durante a reunião, o prefeito disse que não medirá esforços para garantir a vinda da ETEC para o município e toda documentação para assinatura do convênio está sendo providenciada. Ele ressaltou que a Prefeitura já disponibilizou uma área de 9 mil metros quadrados, localizada no bairro Jardim Europa, para a construção do prédio.

PUBLICAÇÕES OFICIAIS |PÁGINA 04|

## Conselho Municipal do Idoso recebe doação

O Conselho Municipal do Idoso de Jaguariúna recebeu na segunda-feira, 11, da empresa CPFL a entrega simbólica de um cheque de doação no valor de R$340 mil para Fundo Municipal do Idoso. Parte da verba será destinada ao projeto *Envelhecimento ativo: Criando um município para todas as idades.* Estiveram presentes na cerimônia, o prefeito de Jaguariúna, a vice-prefeita e secretária de Saúde, a secretária de Assistência Social e o secretário de Juventude, Esportes e Lazer e presidente do Conselho Municipal do Idoso, representantes da CPFL e o presidente do Centro Internacional de Longevidade do Brasil (ILC), Dr. Alexandre Kalache.

## Guarda Municipal recebe 2 novos veículos

A Prefeitura de Jaguariúna adquiriu com recursos próprios duas novas viaturas para as operações da Guarda Municipal. Os veículos que chegaram nesta quarta-feira,13, substituirão aqueles que estavam sucateados desde 2012.

Final do Campeonato Amador |Página 7|

# Telefones Úteis

**ADMINISTRAÇÃO E FINANÇAS**
Secretaria — 3867-9794

**ASSISTÊNCIA SOCIAL**
Secretaria — 3837-3311
Conselho Tutelar — 3867-1047
Terceira Idade (Raízes da vida) — 3867-5114
Fundo Social de Solidariedade — 3867-2344

**SEGURANÇA PÚBLICA**
Secretaria — 3837-3939
S.O.S. Cidadão — 199
Guarda Municipal — 3837-3936
Detransp — 3837-3939

**DESENVOLVIMENTO ECONÔMICO E SOCIAL**
Secretaria — 3837-4480
PAT — 3867-4078/4079

**EDUCAÇÃO**
Secretaria — 3837-2888
Alimentação Escolar — 3867-4235
Administrativo — 3867-1268
Educação Infantil — 3867-4237
Ensino Fundamental — 3867-4238
Transporte Escolar — 3867-5583
Biblioteca Municipal — 3837-3375

**GABINETE**
Secretaria — 3867-9712

**GOVERNO**
Secretaria — 3867-9713
Atende Fácil — 156 / 3867-9722
Cartão Cidadão — 3867-9701

**JUVENTUDE, ESPORTES E LAZER**
Secretaria — 3867-4240
Estádio Roseira — 3837-3409
Estádio Nassif — 3837-3731
Pq. Américo Tonietti (Roseira) — 3867-0631
Pq. Menegon (São José) — 3837-3760
Parque Serra Dourada — 3837-5000

**MEIO AMBIENTE**
Secretaria — 3867-4226 / 3837-4359
Depto. Água e Esgoto — 3867-4228

**NEGÓCIOS JURIDICOS**
Secretaria — 3867-9735 / 3867-9849
PROCON — 3867-9716

**OBRAS E SERVIÇOS URBANOS**
Secretaria — 3837-4499 / 4555

**PLANEJAMENTO**
Secretaria — 3867-9738

**PREFEITURA**
PABX — 3867-9700

**SAÚDE**
Secretaria — 3837-2424
Assistência Social — 3867-0941
Ambulância — 3837-4495
Farmácia Alto Custo — 3837-2675
Depto. de Saúde Mental — 3837-1429
Odontologia — 3867-9837
Vacina — 3867-9828
Vigilância Sanitária — 3937-4521
Vigilância Epidemiológica — 3837-3759
Depto. de Vetores — 3837-5534
Posto Central — 3867-9818
Posto Vila 12 de Setembro — 3867-0034
Posto Vila Miguel Martini — 3837-3379
Posto Roseira — 3837-3381
Posto Roseira de Baixo — 3837-1429
Posto Jardim Fontanella — 3837-5603
Posto Florianópolis — 3867-2614
Centro de Saúde do Trabalhador(CEST) - 3947-1207
3837-3514

**TURISMO E CULTURA**
Secretaria — 3867-4223 / 3837-3176
Teatro Dona Zenaide — 3867-2404
Centro de Informação (Maria Fumaça) — 3867-4221
Pq. B. Bergamasco (Nova Jaguariúna) — 3847-1135
Parque Santa Maria — 3867-4223
Parque dos Lagos — 3837-4864
Parque Luiz Barbosa — 3867-0959
Parque José Teodoro (Cruzeiro do Sul) — 3867-0987

atende fácil 156
SERVIÇO DE ATENDIMENTO AO CIDADÃO
Depto. Água e Esgoto 3867-4224
Noites, feriados e finais de semana
SOS Cidadão 199
ACIJ ASSOCIAÇÃO COMERCIAL E INDUSTRIAL DE JAGUARIÚNA
3867 -7070

## CASA DA MEMÓRIA PADRE GOMES

### "OS NEGROS SAMBAVAM NO JAGUARY EM TREZE DE MAIO"

*Minha doce Mãe, Tarsila Ferrari, era contadora de histórias. Tinha em sua mente as memórias vivas de sua infância passada no centro de Jaguary. Era a décima dentre 14 filhos dos comerciantes italianos Eugênia Bodini e João Ferrari. O armazém de meu avô ficava na Rua Alfredo Engler, esquina com a Rua Cel. Amâncio Bueno. O comércio e a casa ficavam diante do comércio da Casa Syria de Gabriel Sayad e na perpendicular do sobrado, residência e comércio dos Poltroniéri. Eu era ainda criança e ouvia dela sobre a noite de treze de maio. Já à tardinha do dia doze, começavam a chegar as Famílias Negras para a grande comemoração. Data que garantiu aos negros a plena liberdade através da assinatura da Lei Áurea pela Princesa Isabel em 1888. À noitinha, aquele trecho central da Vila já ficava todo movimentado com negros para comemorarem a sua libertação. Durante toda a noite cantavam e dançavam comendo e bebendo das iguarias e bebidas que traziam consigo. Desciam a Cel. Amâncio e cantavam e bailavam pela Alfredo Engler. Era animada a percussão tirada dos seus tambores. Os correspondentes deste distrito enviavam tais notícias ao jornal de nosso município: Mogy-Mirim. Tais comemorações ocorreram nos anos de 1924-25-30. Em 1924 o periódico semanal registra:-" a mocidade jaguariense oferta um samba aos homens de cor" e " à tarde do dia 13 houve concerto pela Banda União Jaguariense." O maestro era o Sr. Carlos Gianelli. Em homenagem aos povos negros foi composta uma comissão no ano de 1925 por Hermínio Poltroniéri, Alberto de Almeida e Primo Dester. A realização da comemoração foi elogiada pelo jornal onde reinou a melhor ordem e sem o mínimo incidente. No ano de 1930, a imprensa narra que a comemoração foi organizada pela própria Classe. Diversos sambadores abrilhantaram-na, dentre os quais o famoso "Zé Mundão" e sua "troupe" de Campinas. Era grande a Irmandade de São Benedito na Paróquia de Santa Maria do Jaguary composta por muitos negros e muitos brancos também. Houve Missa em ação de graças a São Benedito no dia treze. Era o dedicado pároco Padre Guilherme Bruchhäuser. Nesta época o fotógrafo era o esportista Lauro de Carvalho. Infelizmente não dispomos de nenhum documento fotográfico destas históricas comemorações. Aguardamos a chegadas de mais documentos que possam melhorar estes relatos assim como a genealogia das Famílias Negras do Jaguary que ajudaram a construir nossa História. Há Lei que disciplina o ensino da História dos Povos Negros na constituição da História do Brasil.*

***TOMAZ DE AQUINO PIRES***

## Expediente

*A Imprensa Oficial do Município de Jaguariúna é uma publicação da Prefeitura do Município de Jaguariúna criada pela Lei Municipal Nº 2.138/ 2013.*

Desenvolvida pelo Departamento de Comunicação Social, sob responsabilidade da Secretaria de Gabinete.

Secretária de Gabinete:
Viviane Bruno Ramalho

Diretora de Comunicação e Jornalista Responsável:
Inaiana Vicentin MTB 52194/SP

Chefe de Divisão de Comunicação Integrada:
Angélica França MTB 28296/SP

Chefe de Divisão de Internet e Redes Sociais:
Diego Lopes Camargo

Administrativo:
Andrea Granzotti

Colaboração:
Gislaine Mathias

Estagiários:
Luiz A. Luporini Neto
Marina Lopes
Nathalia Ferreira

Tiragem: 3.000 exemplares | Distribuição Gratuita
A Imprensa Oficial tem caráter educativo e informativo, dando transparência às ações do governo.

Prefeitura do Município de Jaguariúna
Rua Coronel Amâncio Bueno, 400 - Centro
Telefone (19) 3867.9700
www.jaguariuna.sp.gov.br

**Departamento de Comunicação Social (DECOM)**
Email: imprensa@jaguariuna.sp.gov.br
Telefone: (19) 3867-9845 | 3867-9835
3847-1205

# Equipe de Saúde vacina mais de 2 mil pessoas contra Influenza

Mais de 2 mil pessoas foram vacinadas contra gripe no último sábado, nas Unidades Básicas de Saúde (UBS). Do grupo prioritário, que inclui idosos, crianças, gestantes, mulheres com até 45 dias após o parto e profissionais da área da Saúde foram imunizadas 2095 pessoas. A meta da Secretaria de Saúde é atingir 80% das pessoas deste grupo no município.

## Campanha contra o câncer bucal avalia mais de 270 idosos

Dos 389 idosos que receberam a dose da vacina contra a gripe, cerca de 270 fizeram a avaliação da saúde bucal no último sábado, 9, nas UBS Central, Miguel Martini, Florianópolis, Fontanela, Roseira de Cima e 12 de Setembro. A avaliação fez parte da campanha de prevenção contra o câncer de boca, realizada pela Secretaria de Saúde.

Segundo a Maria Aparecida Simões Santini, diretora do Centro de Especialidades Odontológicas (CEO), 10% das pessoas avaliadas apresentaram lesões primárias.

A avaliação continua no CEO.

**INFORMAÇÕES: 3837-4475 OU IR ATÉ O CEO – RUA ALFREDO BUENO, 1209 – CENTRO.**

## Secretaria de Educação realiza programação do Dia das Mães

A Secretaria de Educação promoveu nos CEIs e EMEIs de Jaguariúna atividades em comemoração ao Dia das Mães. As atividades também tiveram por objetivo integrar os pais na vida escolar das crianças e tornar a data significativa para os alunos. Cerca de 90% das mães dos alunos matriculados compareceram às atividades e foram presenteadas com lembrancinhas feitas pelos próprios filhos.

## Guarda Municipal desinstala chupa-cabra em agência bancária

A Guarda Municipal de Jaguariúna desinstalou neste final de semana dois chupa-cabras que estavam instalados em caixas eletrônicos da agência do Banco do Brasil na Rua Cândido Bueno. Com os equipamentos foram apreendidos dois envelopes com dinheiro no valor total de R$ 300.

# SECRETARIA DE ADMINISTRAÇÃO E FINANÇAS

## DEP. DE LICITAÇÕES E CONTRATOS

**AVISO DE RATIFICAÇÃO DE INEXIGIBILIDADE DE LICITAÇÃO**
**Processo Administrativo nº 4518/2015.**
RATIFICO o ato da Senhora Secretária de Saúde, que declarou a inexigibilidade de licitação, com fundamento no Artigo 25, Inciso III, da Lei nº 8.666/93, a favor da empresa Albert Roggenbuck Neto 73483796649, para performance artística na área de prevenção às DST/HIV/Aids e Hepatites virais, pelo valor de R$ 5.000,00 (cinco mil reais), face ao disposto no Artigo 26 da Lei nº 8.666/93, vez que o processo se encontra devidamente instruído.
Secretaria de Gabinete, 30 de Abril de 2015.
**Tarcísio Cleto Chiavegato**
**Prefeito**

**EXTRATO DE INEXIGIBILIDADE DE LICITAÇÃO**
**Processo Administrativo nº 4518/2015.**
Contratante: Prefeitura do Município de Jaguariúna
Contratada: Albert Roggenbuck Neto 73483796649
Objeto: Performance artística na área de prevenção às DST/HIV/Aids e Hepatites virais.
Datas, horários e local das apresentações: Dias 15 e 16 de maio de 2015 das 20:00 às 02:00 horas, no Espaço Red Eventos.
Valor: R$ 5.000,00
Base legal: Artigo 25, Inciso III da Lei nº 8.666/93.
Secretaria de Gabinete, 30 de Abril de 2015.
**Tarcísio Cleto Chiavegato**
**Prefeito**

**AVISO DE INABILITAÇÃO E CONVOCAÇÃO**
**PREGÃO PRESENCIAL N° 007/2014**
Diante do não atendimento da solicitação para realização de teste de aceite (Item 10.2.3 e 10.2.4 do Edital), realizada através de publicações na Imprensa Oficial do Município de Jaguariúna e Diário Oficial do Estado de São Paulo, ambas de 24 de abril de 2015, a Prefeitura do Município de Jaguariúna, por meio de sua Pregoeira, torna público e para conhecimento dos interessados que a licitante New Ello Informática, Comércio e Serviços Ltda. foi inabilitada. Sendo assim, fica a segunda colocada, a empresa Multiway Comércio e Representação Ltda., notificada a disponibilizar um ambiente de referência para testes no prazo máximo de 02 dias úteis desta publicação, em local a ser informado pela própria licitante.
**Lilian R. S. V. F. Paoliello - Pregoeira**

**AVISO DE ADJUDICAÇÃO E HOMOLOGAÇÃO**
**PREGÃO PRESENCIAL N° 050/2015**
Torna-se público e para conhecimento dos interessados que o Pregão acima mencionado, tendo como objeto a aquisição de microcomputadores, foi Adjudicado no dia 30 de Abril e Homologado em 04 de Maio de 2015 em favor da licitante Leonardo Henrique Batista Lima – ME, pelo valor unitário de R$ 2.100,00 (dois mil e cem reais), totalizando o valor de R$ 105.000,00 (cento e cinco mil).
**Aline Fernanda Arruda Leite – Pregoeira**
**Tarcísio Cleto Chiavegato– Prefeito**

**AVISO DE ADJUDICAÇÃO E HOMOLOGAÇÃO**
**PREGÃO PRESENCIAL N° 052/2015**
Torna-se público e para conhecimento dos interessados que o Pregão acima mencionado, tendo como objeto a aquisição de servidor, foi Adjudicado e Homologado em 07 de Maio de 2015 em favor da licitante em favor da licitante Guimarães & Marques Suprimentos para Informática Ltda,com o valor total de R$ 19.397,00 (dezenove mil, trezentos e noventa e sete reais).
**Aline Fernanda Arruda Leite – Pregoeira**
**Tarcísio Cleto Chiavegato – Prefeito**

**AVISO DE ADJUDICAÇÃO E HOMOLOGAÇÃO**
**PREGÃO PRESENCIAL N° 058/2015**
Torna-se público e para conhecimento dos interessados que o Pregão acima mencionado, tendo como objeto a aquisição de servidor, foi Adjudicado e Homologado em 07 de Maio de 2015em favor do licitante CSL Laboratório Ambiental Ltda. EPP, pelo valor global de R$ 11.000,00 (onze mil reais).
**Antonia M. S. X. Brasilino – Pregoeira**
**Tarcísio Cleto Chiavegato – Prefeito**

**AVISO DE HOMOLOGAÇÃO E ADJUDICAÇÃO**
**TOMADA DE PREÇOS N° 006/2015**
Torna-se público e para conhecimento dos interessados que a Tomada de Preços acima mencionado, tendo como objeto a revitalização do Centro Cultural, foi homologado e adjudicado no dia 11 de Maio de 2015 em favor Bernardi & Souza Construção e Comércio Ltda. EPP, pelo valor global de R$ 386.314,74 (trezentos e oitenta e seis mil, trezentos e quatorze reais e setenta e quatro centavos).
**Tarcísio Cleto Chiavegato – Prefeito**

**AVISO DE ADJUDICAÇÃO E HOMOLOGAÇÃO**
**PREGÃO PRESENCIAL N° 036/2015**
Torna-se público e para conhecimento dos interessados que o Pregão acima mencionado, tendo como objeto a aquisição de microcomputadores, foi Adjudicado no dia 06 de Maioe Homologado em 12 de Maio de 2015 em favor da licitante S.M.
Lemes Paisagismo – ME, pelo valor global de R$ 34.500,00 (trinta e quatro mil, quinhentos e cinquenta reais).
**Aline Fernanda Arruda Leite – Pregoeira**
**Tarcísio Cleto Chiavegato - Prefeito**

**AVISO DE ADJUDICAÇÃO E HOMOLOGAÇÃO**
**PREGÃO PRESENCIAL N° 057/2015**
Torna-se público e para conhecimento dos interessados que o Pregão acima mencionado, tendo como objeto a aquisição de móveis hospitalares em favor das licitantes a seguir, com seus respectivos itens, valores unitários e totais: Biosantec Comércio de Artigos Hospitalares Ltda. EPP, Item 04: R$ 266,20 – R$ 19.965,00; Cirúrgica Izamed Ltda. EPP, Item 03: R$ 404,99 – R$ 30.374,25 e Item 05: R$ 529,99 – R$ 2.649,95; Homologando ainda que os itens 01 e 02 foram considerados fracassados.
**Antonia M. S. X. Brasilino – Pregoeira**
**Tarcísio Cleto Chiavegato – Prefeito**

**AVISO DE ADJUDICAÇÃO E HOMOLOGAÇÃO**
**PREGÃO PRESENCIAL N° 055/2015**
Torna-se público e para conhecimento dos interessados que o Pregão acima mencionado, tendo como objeto o fornecimento de medicamentos manipulados em favor da licitante a seguir, com seus respectivos itens, valores unitários e totais: Nova Natural Farmácia de Manipulação e Homepatia Ltda. ME, Item 01: R$ 13,50 – R$ 675,00 / Item 02: R$ 11,50 – R$ 1.150,00 / Item 03: R$ 14,00 – R$ 1.400,00 / Item 04: R$ 21,50 – R$ 2.150,00 / Item 05: R$ 14,50 – R$ 435,00 / Item 06: R$ 26,00 – R$ 2.600,00 / Item 08: R$ 27,00 – R$ 1.350,00 e Item 09: R$ 25,00 – R$ 7.500,00.
**Antonia M. S. X. Brasilino – Pregoeira**
**Tarcísio Cleto Chiavegato – Prefeito**

**AVISO DE HABILITAÇÃO, JULGAMENTO E CLASSIFICAÇÃO DE PROPOSTAS.**
**CONVITE N° 017/2015**
A Comissão Permanente de Licitação através de sua Presidente torna público e para conhecimento dos interessados que em sessão pública do dia 08 de Maio de 2015 às 09:30 horas, resolve habilitar todos os licitantes e após análise das propostas resolve julgá-las regulares e condizentes com o solicitado e adotando o critério de julgamento prescrito no Convite acima mencionado, chegou-se ao seguinte resultado classificatório: 1º lugar: R.E. Transporte e Locação Ltda. – ME, com o valor por hora de R$ 89,00 (oitenta e nove reais), totalizando o valor de R$ 70.310,00 (setenta mil, trezentos e dez reais); 2° lugar: Uniza Locações Ltda. – EPP, com o valor por hora de R$ 93,00 (noventa e três reais), totalizando o valor de R$ 73.470,00 (setenta e três mil, quatrocentos e setenta reais); e em 3° e último lugar: L.A. Mussato Junior – ME, com o valor por hora de R$ 100,00 (cem reais), totalizando o valor de R$ 79.000,00 (setenta e nove mil reais).
**Esther Lana Vieira - Presidente**

**EXTRATO DE NOTA DE EMPENHO**
**ATA DE REGISTRO DE PREÇOS N° 067/2014.**
**Pregão Presencial Nº 196/2014**
Empenho: 05293
Contratante: Prefeitura do Município de Jaguariúna
Contratada: Multivam Locadora e Transp. Ltda. - ME
Objeto: Serviços de transportes de atletas – Jaguariúna x Porto Ferreira - item 02 .
Valor do Empenho: R$ 1.171,50
Data do Empenho: 18/03/2015
**Tarcísio Cleto Chiavegato**
**Prefeito**

**EXTRATO DE NOTA DE EMPENHO**
**ATA DE REGISTRO DE PREÇOS N° 067/2014.**
**Pregão Presencial Nº 196/2014**
Empenho: 05292
Contratante: Prefeitura do Município de Jaguariúna
Contratada: Multivam Locadora e Transp. Ltda. - ME
Objeto: Serviços de transportes de atletas – Jaguariúna x Campinas - item 01 .
Valor do Empenho: R$ 333,20
Data do Empenho: 18/03/2015
**Tarcísio Cleto Chiavegato**
**Prefeito**

**EXTRATO COMPLEMENTO DE NOTA DE EMPENHO**
**ATA DE REGISTRO DE PREÇOS N° 012/2014.**
**Pregão Presencial Nº 029/2014**
Empenho: 08526
Contratante: Prefeitura do Município de Jaguariúna
Contratada: Expresso Metropolis Transp. e Viagens Ltda.
Objeto: Serviços de transportes.(complemento empenho 5214).
Valor do Complemento: R$ 466,20
Data do Empenho: 27/03/2015
**Tarcísio Cleto Chiavegato**
**Prefeito**

**EXTRATO DE ANULAÇÃO PARCIAL NOTA DE EMPENHO**
**ATA DE REGISTRO DE PREÇOS N° 012/2014.**
**Pregão Presencial Nº 029/2014**
Empenho: 04931
Contratante: Prefeitura do Município de Jaguariúna
Contratada: Expresso Metropolis Transp. e Viagens Ltda.
Objeto: Serviços de transportes (anulação parcial empenho 4931)
Valor da anulação: R$ 38,85
Data do Empenho: 27/03/2015
**Tarcísio Cleto Chiavegato**
**Prefeito**

**EXTRATO DE ANULAÇÃO PARCIAL NOTA DE EMPENHO**
**ATA DE REGISTRO DE PREÇOS N° 068/2014.**
**Pregão Presencial Nº 207/2014**
Empenho: 05893
Contratante: Prefeitura do Município de Jaguariúna
Contratada: Expresso Metropolis Transp. e Viagens Ltda.
Objeto: Serviços de transportes de atletas(anulação parcial empenho 5893)
Valor da anulação: R$ 241,00
Data do Empenho: 28/03/2015
**Tarcísio Cleto Chiavegato**
**Prefeito**

**EXTRATO DE NOTA DE EMPENHO**
**ATA DE REGISTRO DE PREÇOS N° 008/2015.**
**Pregão Eletrônico Nº 003/2014**
Empenho: 06802
Contratante: Prefeitura do Município de Jaguariúna
Contratada: Emporio Hosp. Com. Prod. Cir. Hosp. Ltda.
Objeto: Fornecimento de dietas Nutricionais – itens 20,26 e 27 .
Valor do Empenho: R$ 4.080,00
Data do Empenho: 31/03/2015
**Tarcísio Cleto Chiavegato**
**Prefeito**

**EXTRATO DE NOTA DE EMPENHO**
**ATA DE REGISTRO DE PREÇOS N° 067/2014.**
**Pregão Presencial Nº 196/2014**
Empenho: 06558
Contratante: Prefeitura do Município de Jaguariúna
Contratada: Multivam Locadora e Transp. Ltda. - ME
Objeto: Serviços de transportes de atletas – Jaguariúna x São Paulo - item 02 – 300km. .
Valor do Empenho: R$ 1.065,00
Data do Empenho: 01/04/2015
**Tarcísio Cleto Chiavegato**
**Prefeito**

**EXTRATO DE NOTA DE EMPENHO**
**ATA DE REGISTRO DE PREÇOS N° 054/2014.**
**Pregão Presencial Nº 203/2014**
Empenho: 07065
Contratante: Prefeitura do Município de Jaguariúna
Contratada: NunesfarmaDistr. Prods. Farmac. Ltda.
Objeto: Fornecimento de medicamentos – itens 161 e 196(of. 076/15) .
Valor do Empenho: R$ 407,00
Data do Empenho: 01/04/2015
**Tarcísio Cleto Chiavegato**
**Prefeito**

**EXTRATO DE NOTA DE EMPENHO**
**ATA DE REGISTRO DE PREÇOS N° 058/2014.**
**Pregão Presencial Nº 203/2014**
Empenho: 07873
Contratante: Prefeitura do Município de Jaguariúna
Contratada: TRM Comercial de Medicamentos Ltda.
Objeto: Fornecimento de medicamentos – itens 07, 08 e 27(of. 084/15) .
Valor do Empenho: R$ 432,30
Data do Empenho: 01/04/2015
**Tarcísio Cleto Chiavegato**
**Prefeito**

**EXTRATO DE NOTA DE EMPENHO**
**ATA DE REGISTRO DE PREÇOS N° 021/2014.**
**Pregão Presencial Nº 022/2014**
Empenho: 07528
Contratante: Prefeitura do Município de Jaguariúna
Contratada: Exit Sinais Viários Ltda. EPP.
Objeto: Fornecimento de sinalização viária – itens 01, 02, 03, 06, 07, 08 e 09(substituição do empenho 20369/2014).
Valor do Empenho: R$ 40.864,00
Data do Empenho: 01/04/2015
**Tarcísio Cleto Chiavegato**
**Prefeito**

**EXTRATO DE ANULAÇÃO TOTAL NOTA DE EMPENHO**
**ATA DE REGISTRO DE PREÇOS N° 021/2014.**
**Pregão Presencial Nº 022/2014**
Empenho: 20369
Contratante: Prefeitura do Município de Jaguariúna
Contratada: Exit Sinais Viários Ltda EPP
Objeto: Fornecimento de Sinalização viária – itens 01, 02, 03, 06, 07, 08 e 09.
Valor da Anulação total: R$ 40.864,00
Data do Empenho: 01/12/2014
**Tarcísio Cleto Chiavegato**
**Prefeito**

**EXTRATO DE NOTA DE EMPENHO**
**ATA DE REGISTRO DE PREÇOS N° 051/2014.**
**Pregão Presencial Nº 203/2014**
Empenho: 06701
Contratante: Prefeitura do Município de Jaguariúna
Contratada: Hospfar Ind. Com. de Produtos Hosp. Ltda.
Objeto: Fornecimento de medicamentos – itens 50, 53, 144, 152, 178, 201, 286, 319 e 326(of. 073/15) .
Valor do Empenho: R$ 23.869,80
Data do Empenho: 01/04/2015
**Tarcísio Cleto Chiavegato**
**Prefeito**

**EXTRATO DE NOTA DE EMPENHO**
**ATA DE REGISTRO DE PREÇOS N° 013/2015.**
Pregão Presencial Nº 033/2015
Empenho: 06817
Contratante: Prefeitura do Município de Jaguariúna
Contratada: Emporio Hosp. Com. Prod. Cir. Hosp. Ltda.
Objeto: Fornecimento de suplementos e dietas alimentares – itens 003 e 005(of. 024/15) .
Valor do Empenho: R$ 20.556,00
Data do Empenho: 01/04/2015
**Tarcísio Cleto Chiavegato**
**Prefeito**

**EXTRATO DE NOTA DE EMPENHO**
**ATA DE REGISTRO DE PREÇOS N° 032/2014.**
Pregão Presencial Nº 240/2014
Empenho: 06819
Contratante: Prefeitura do Município de Jaguariúna
Contratada: Equipar Suprimentos Odontológicos Ltda.
Objeto: Fornecimento de equipamentos médicos hospitalares – itens 001 e 002(of. 021/15) .
Valor do Empenho: R$ 8.742,68
Data do Empenho: 01/04/2015
**Tarcísio Cleto Chiavegato**
**Prefeito**

**EXTRATO DE NOTA DE EMPENHO**
**ATA DE REGISTRO DE PREÇOS N° 015/2015.**
**Pregão Presencial Nº 033/2015**
Empenho: 06813
Contratante: Prefeitura do Município de Jaguariúna
Contratada: Samapi Produtos Hospitalares Ltda EPP
Objeto: Fornecimento de suplementos e dietas alimentares – itens 001 e 007(of. 023/15) .
Valor do Empenho: R$ 4.128,00
Data do Empenho: 01/04/2015
**Tarcísio Cleto Chiavegato**
**Prefeito**

**EXTRATO DE NOTA DE EMPENHO**
**ATA DE REGISTRO DE PREÇOS N° 010/2015.**
**Pregão Eletrônico Nº 003/2014**
Empenho: 06861
Contratante: Prefeitura do Município de Jaguariúna
Contratada: Samapi Produtos Hospitalares Ltda. EPP.
Objeto: Fornecimento de suplementos e dietas alimentares – item 16 (of19/2015).
Valor do Empenho: R$ 4.476,72
Data do Empenho: 01/04/2015
**Tarcísio Cleto Chiavegato**
**Prefeito**

**EXTRATO DE NOTA DE EMPENHO**
**ATA DE REGISTRO DE PREÇOS N° 010/2015.**
**Pregão Eletrônico Nº 003/2014**
Empenho: 06818
Contratante: Prefeitura do Município de Jaguariúna
Contratada: Samapi Produtos Hospitalares Ltda. EPP.
Objeto: Fornecimento de suplementos e dietas alimentares – itens 02,09 e 19 (of 20/2015).
Valor do Empenho: R$ 8.584,00
Data do Empenho: 01/04/2015
**Tarcísio Cleto Chiavegato**
**Prefeito**

**EXTRATO DE NOTA DE EMPENHO**
**ATA DE REGISTRO DE PREÇOS N° 034/2014.**
**Pregão Presencial Nº 180/2014**
Empenho: 07079
Contratante: Prefeitura do Município de Jaguariúna
Contratada: F.C. Castelo – Eirelli - ME
Objeto: Fornecimento de areia – itens 02 e 03(substituição do empenho 23198/2014).
Valor do Empenho: R$ 3.888,00
Data do Empenho: 01/04/2015
**Tarcísio Cleto Chiavegato**
**Prefeito**

**EXTRATO DE ANULAÇÃO TOTAL NOTA DE EMPENHO**
**ATA DE REGISTRO DE PREÇOS N° 034/2014.**
**Pregão Presencial Nº 180/2014**
Empenho: 23198
Contratante: Prefeitura do Município de Jaguariúna
Contratada: F.C. Castelo – Eirelli - ME
Objeto: Fornecimento de Areia – itens 02 e 03.
Valor da Anulação total: R$ 3.888,00
Data do Empenho: 01/12/2014
**Tarcísio Cleto Chiavegato**
**Prefeito**

**EXTRATO DE ANULAÇÃO PARCIAL NOTA DE EMPENHO**
**ATA DE REGISTRO DE PREÇOS N° 067/2014.**
**Pregão Presencial Nº 196/2014**
Empenho: 05897
Contratante: Prefeitura do Município de Jaguariúna
Contratada: Multivam Locadora e Transp. Ltda ME
Objeto: Serviços de transportes de atletas(anulação parcial empenho 5897)
Valor da anulação: R$ 38,08
Data do Empenho: 28/03/2015
**Tarcísio Cleto Chiavegato**
**Prefeito**

**EXTRATO DE ANULAÇÃO PARCIAL NOTA DE EMPENHO**
**ATA DE REGISTRO DE PREÇOS N° 067/2014.**
**Pregão Presencial Nº 196/2014**
Empenho: 05895
Contratante: Prefeitura do Município de Jaguariúna
Contratada: Multivam Locadora e Transp. Ltda ME
Objeto: Serviços de transportes de atletas(anulação parcial empenho 5895)
Valor da anulação: R$ 42,84
Data do Empenho: 28/03/2015
**Tarcísio Cleto Chiavegato**
**Prefeito**

**EXTRATO COMPLEMENTO DE NOTA DE EMPENHO**
**ATA DE REGISTRO DE PREÇOS N° 067/2014.**
**Pregão Presencial Nº 196/2014**
Empenho: 06737
Contratante: Prefeitura do Município de Jaguariúna
Contratada: Multivam Locadora e Transp. Ltda. ME
Objeto: Serviços de transportes de atletas(complemento empenho 5292).
Valor do Complemento: R$ 47,60
Data do Empenho: 16/03/2015
**Tarcísio Cleto Chiavegato**
**Prefeito**

**EXTRATO DE PRIMEIRO TERMO DE ADITAMENTO DE CONTRATO**
**Processo Administrativo Nº 3043/2014**
Contratante: Prefeitura do Município de Jaguariúna
Contratada: Expresso Metrópolis Transportes e Viagens Ltda.
Fica renovada a vigência do contrato por mais 12 (doze) meses, a partir de 07 de Abril de 2015 para continuidade no fornecimento mensal de até 7.500 (sete mil e quinhentos) créditos de vale transporte, visando a continuidade no transporte de alunos residentes no Município de Jaguariúna para as Faculdades e Escolas Técnicas de Campinas.
O valor de cada crédito passa a ser de R$2,62(dois reais e sessenta e dois centavos), perfazendo o valor mensal estimado de R$19.597,60(dezenove mil, quinhentos e noventa e sete reais e sessenta centavos).
Valor total estimado: R$195.976,00 (cento e noventa e cinco mil, novecentos e setenta e seis reais).
Continuam em vigor as demais cláusulas contratuais.
Secretaria de Gabinete, 07 de abril de 2015.
**Tarcísio Cleto Chiavegato**
**Prefeito**

**EXTRATO DE NOTA DE EMPENHO**
**ATA DE REGISTRO DE PREÇOS N° 062/2014.**
**Pregão Presencial Nº 191/2014**
Empenho: 06717
Contratante: Prefeitura do Município de Jaguariúna
Contratada: Buffet Star Light Festa & Eventos Ltda ME
Objeto: Fornecimento de gêneros alimentícios – itens 01, 02, 03, 04 e 09(of 187/2015).
Valor do Empenho: R$ 367,25
Data do Empenho: 07/04/2015
**Tarcísio Cleto Chiavegato**
**Prefeito**

**EXTRATO DE NOTA DE EMPENHO**
**ATA DE REGISTRO DE PREÇOS N° 062/2014.**
**Pregão Presencial Nº 191/2014**
Empenho: 06718
Contratante: Prefeitura do Município de Jaguariúna
Contratada: Buffet Star Light Festa & Eventos Ltda ME
Objeto: Fornecimento de gêneros alimentícios – itens 01 e 03(of 188/2015).
Valor do Empenho: R$ 175,00
Data do Empenho: 07/04/2015
**Tarcísio Cleto Chiavegato**
**Prefeito**

**EXTRATO DE NOTA DE EMPENHO**
**ATA DE REGISTRO DE PREÇOS N° 062/2014.**
**Pregão Presencial Nº 191/2014**
Empenho: 06716
Contratante: Prefeitura do Município de Jaguariúna
Contratada: Buffet Star Light Festa & Eventos Ltda ME
Objeto: Fornecimento de gêneros alimentícios – itens 01, 02, 03, 04 e 09(of 180/2015).
Valor do Empenho: R$ 367,25
Data do Empenho: 07/04/2015
**Tarcísio Cleto Chiavegato**
**Prefeito**

**EXTRATO DE ANULAÇÃO PARCIAL NOTA DE EMPENHO**
**ATA DE REGISTRO DE PREÇOS N° 067/2014.**
**Pregão Presencial Nº 196/2014**
Empenho: 05293
Contratante: Prefeitura do Município de Jaguariúna
Contratada: Multivam Locadora e Transp. Ltda ME
Objeto: Serviços de transportes de atletas (anulação parcial empenho 5293)
Valor da anulação: R$ 106,50
Data do Empenho: 18/03/2015
**Tarcísio Cleto Chiavegato**
**Prefeito**

**EXTRATO DE NOTA DE EMPENHO**
**ATA DE REGISTRO DE PREÇOS N° 067/2014.**
**Pregão Presencial Nº 196/2014**
Empenho: 06719
Contratante: Prefeitura do Município de Jaguariúna
Contratada: Multivam Locadora e Transp. Ltda. - ME
Objeto: Serviços de transportes de atletas – Jaguariúna x Amparo – 70km - item 01 .
Valor do Empenho: R$ 333,20
Data do Empenho: 08/04/2015
**Tarcísio Cleto Chiavegato**
**Prefeito**

**EXTRATO DE NOTA DE EMPENHO**
**ATA DE REGISTRO DE PREÇOS N° 067/2014.**
**Pregão Presencial Nº 196/2014**
Empenho: 06722
Contratante: Prefeitura do Município de Jaguariúna
Contratada: Multivam Locadora e Transp. Ltda. - ME
Objeto: Serviços de transportes de atletas – Jaguariúna x Pedreira – 35km - item 01 .
Valor do Empenho: R$ 166,60
Data do Empenho: 08/04/2015
**Tarcísio Cleto Chiavegato**
**Prefeito**

**EXTRATO DE NOTA DE EMPENHO**
**ATA DE REGISTRO DE PREÇOS N° 067/2014.**
**Pregão Presencial Nº 196/2014**
Empenho: 06926
Contratante: Prefeitura do Município de Jaguariúna
Contratada: Multivam Locadora e Transp. Ltda. - ME
Objeto: Serviços de transportes de atletas – Jaguariúna x Itú – 200km - item 02 .
Valor do Empenho: R$ 710,00
Data do Empenho: 08/04/2015
**Tarcísio Cleto Chiavegato**
**Prefeito**

**EXTRATO DE NOTA DE EMPENHO**
**ATA DE REGISTRO DE PREÇOS N° 067/2014.**
**Pregão Presencial Nº 196/2014**
Empenho: 06923
Contratante: Prefeitura do Município de Jaguariúna
Contratada: Multivam Locadora e Transp. Ltda. - ME
Objeto: Serviços de transportes de atletas – Jaguariúna x Jacutinga – 170km - item 02 .
Valor do Empenho: R$ 603,50
Data do Empenho: 08/04/2015
**Tarcísio Cleto Chiavegato**
**Prefeito**

**EXTRATO DE NOTA DE EMPENHO**
**ATA DE REGISTRO DE PREÇOS N° 067/2014.**
**Pregão Presencial Nº 196/2014**
Empenho: 06925
Contratante: Prefeitura do Município de Jaguariúna
Contratada: Multivam Locadora e Transp. Ltda. - ME
Objeto: Serviços de transportes de atletas – Jaguariúna x Itú – 200km - item 02 .
Valor do Empenho: R$ 710,00
Data do Empenho: 08/04/2015
**Tarcísio Cleto Chiavegato**
**Prefeito**

**EXTRATO DE NOTA DE EMPENHO**
**ATA DE REGISTRO DE PREÇOS N° 067/2014.**
**Pregão Presencial Nº 196/2014**
Empenho: 06723
Contratante: Prefeitura do Município de Jaguariúna
Contratada: Multivam Locadora e Transp. Ltda. - ME
Objeto: Serviços de transportes - item 02 .
Valor do Empenho: R$ 603,50
Data do Empenho: 08/04/2015
**Tarcísio Cleto Chiavegato**
**Prefeito**

**EXTRATO DE NOTA DE EMPENHO**
**ATA DE REGISTRO DE PREÇOS N° 067/2014.**
**Pregão Presencial Nº 196/2014**
Empenho: 06722
Contratante: Prefeitura do Município de Jaguariúna
Contratada: Multivam Locadora e Transp. Ltda. - ME
Objeto: Serviços de transportes - item 01 .
Valor do Empenho: R$ 166,60
Data do Empenho: 08/04/2015
**Tarcísio Cleto Chiavegato**
**Prefeito**

**EXTRATO DE NOTA DE EMPENHO**
**ATA DE REGISTRO DE PREÇOS N° 069/2014.**
**Pregão Presencial Nº 207/2014**
Empenho: 07057
Contratante: Prefeitura do Município de Jaguariúna
Contratada: Expresso Jota Jota Ltda.
Objeto: Serviços de transportes de atletas – Jaguariúna x Piracicaba - item 02 - 201km.
Valor do Empenho: R$ 2.231,10
Data do Empenho: 08/04/2015
**Tarcísio Cleto Chiavegato**
**Prefeito**

**EXTRATO COMPLEMENTO DE NOTA DE EMPENHO**

**ATA DE REGISTRO DE PREÇOS N° 009/2015.**
**Pregão Eletrônico Nº 003/2014**
Empenho: 07670
Contratante: Prefeitura do Município de Jaguariúna
Contratada: FreseniusKabi Brasil Ltda
Objeto: Fornecimento de dietas nutricionais (complemento empenho 3481).
Valor do Complemento: R$ 0,15
Data do Empenho: 09/04/2015
**Tarcísio Cleto Chiavegato**
**Prefeito**

**EXTRATO DE NOTA DE EMPENHO**
**ATA DE REGISTRO DE PREÇOS N° 035/2014.**
**Pregão Presencial Nº 190/2014**
Empenho: 06924
Contratante: Prefeitura do Município de Jaguariúna
Contratada: Reserva Natural Industria e Comercio Eirelli
Objeto: Fornecimento de bebidas alcoólicas e gelatinas – itens 02, 03, 04, 05, 06, 07 e 08.
Valor do Empenho: R$ 942,92
Data do Empenho: 10/04/2015
**Tarcísio Cleto Chiavegato**
**Prefeito**

**EXTRATO DE NOTA DE EMPENHO**
**ATA DE REGISTRO DE PREÇOS N° 034/2014.**
**Pregão Presencial Nº 180/2014**
Empenho: 07008
Contratante: Prefeitura do Município de Jaguariúna
Contratada: F.C. Castelo – Eirelli - ME
Objeto: Fornecimento de areia – itens 02 e 03.
Valor do Empenho: R$ 6.084,00
Data do Empenho: 14/04/2015
**Tarcísio Cleto Chiavegato**
**Prefeito**

**EXTRATO DE NOTA DE EMPENHO**
**ATA DE REGISTRO DE PREÇOS N° 062/2014.**
**Pregão Presencial Nº 191/2014**
Empenho: 07056
Contratante: Prefeitura do Município de Jaguariúna
Contratada: Buffet Star Light Festa & Eventos Ltda ME
Objeto: Fornecimento de gêneros alimentícios – itens 01, 02, 03, 04, 07, 08 e 09(of 210/2015).
Valor do Empenho: R$ 338,52
Data do Empenho: 14/04/2015
**Tarcísio Cleto Chiavegato**
**Prefeito**

**EXTRATO DE NOTA DE EMPENHO**
**ATA DE REGISTRO DE PREÇOS N° 062/2014.**
**Pregão Presencial Nº 191/2014**
Empenho: 07055
Contratante: Prefeitura do Município de Jaguariúna
Contratada: Buffet Star Light Festa & Eventos Ltda ME
Objeto: Fornecimento de gêneros alimentícios – itens 01, 03, 04, 07 e 08(of 211/2015).
Valor do Empenho: R$ 266,12
Data do Empenho: 14/04/2015
**Tarcísio Cleto Chiavegato**
**Prefeito**

**EXTRATO DE NOTA DE EMPENHO**
**ATA DE REGISTRO DE PREÇOS N° 062/2014.**
**Pregão Presencial Nº 191/2014**
Empenho: 07054
Contratante: Prefeitura do Município de Jaguariúna
Contratada: Buffet Star Light Festa & Eventos Ltda ME
Objeto: Fornecimento de gêneros alimentícios – itens 04, 07, 08 e 09(of 209/2015).
Valor do Empenho: R$ 202,90
Data do Empenho: 14/04/2015
**Tarcísio Cleto Chiavegato**
**Prefeito**

**EXTRATO DE NOTA DE EMPENHO**
**ATA DE REGISTRO DE PREÇOS N° 028/2014.**
**Pregão Presencial Nº 094/2014**
Empenho: 07135
Contratante: Prefeitura do Município de Jaguariúna
Contratada: Marf Vale Comércio e Representações
Objeto: Fornecimento de cadeira digitador – item 17 (of 030/2015).
Valor do Empenho: R$ 567,00
Data do Empenho: 14/04/2015
**Tarcísio Cleto Chiavegato**
**Prefeito**

**EXTRATO DE NOTA DE EMPENHO**
**ATA DE REGISTRO DE PREÇOS N° 025/2014.**
**Pregão Presencial Nº 094/2014**
Empenho: 07137
Contratante: Prefeitura do Município de Jaguariúna
Contratada: TSW Industria e Comércio de Móveis Ltda.
Objeto: Fornecimento de prateleira de aço – item 40 (of 032/2015).
Valor do Empenho: R$ 113,00
Data do Empenho: 14/04/2015
**Tarcísio Cleto Chiavegato**
**Prefeito**

**EXTRATO DE NOTA DE EMPENHO**
**ATA DE REGISTRO DE PREÇOS N° 028/2014.**
**Pregão Presencial Nº 094/2014**
Empenho: 07136
Contratante: Prefeitura do Município de Jaguariúna
Contratada: Marf Vale Comércio e Representações de Móveis
Objeto: Fornecimento de cadeira digitador – item 17 (of 031/2015).
Valor do Empenho: R$ 226,80
Data do Empenho: 14/04/2015
**Tarcísio Cleto Chiavegato**
**Prefeito**
**EXTRATO DE CONTRATO**
**Processo Administrativo Nº 243/2015.**
**Pregão Presencial Nº 001/2015.**
Contratante: Prefeitura do Município de Jaguariúna
Contratada: Andipel Papelaria Eirelli - EPP
Objeto: Fornecimento de material escolar. – item 20.
Prazo do objeto: 30(trinta) dias, contados a partir de 14 de abril de 2015.
Valor total : R$ 2.781,10 (dois mil, setecentos e oitenta e um reais e dez centavos).
Secretaria de Gabinete, 14 de abril de 2015.
**Tarcísio Cleto Chiavegato**
**Prefeito**

**EXTRATO DE NOTA DE EMPENHO**
**ATA DE REGISTRO DE PREÇOS N° 067/2014.**
**Pregão Presencial Nº 196/2014**
Empenho: 07262
Contratante: Prefeitura do Município de Jaguariúna
Contratada: Multivam Locadora e Transp. Ltda. - ME
Objeto: Serviços de transportes de atletas - item 02 – Jaguariúna x Andradas 200km .
Valor do Empenho: R$ 710,00
Data do Empenho: 16/04/2015
**Tarcísio Cleto Chiavegato**
**Prefeito**

**EXTRATO COMPLEMENTO DE NOTA DE EMPENHO**
**ATA DE REGISTRO DE PREÇOS N° 067/2014.**
**Pregão Presencial Nº 196/2014**
Empenho: 07637
Contratante: Prefeitura do Município de Jaguariúna
Contratada: Multivam Locadora e Transp. Ltda. ME
Objeto: Serviços de transportes de atletas(complemento empenho 6926).
Valor do Complemento: R$ 85,20
Data do Empenho: 18/04/2015
**Tarcísio Cleto Chiavegato**
**Prefeito**

**EXTRATO ANULAÇÃO PARCIAL DE NOTA DE EMPENHO**
**ATA DE REGISTRO DE PREÇOS N° 067/2014.**
**Pregão Presencial Nº 196/2014**
Empenho: 06558
Contratante: Prefeitura do Município de Jaguariúna
Contratada: Multivam Locadora e Transp. Ltda. ME
Objeto: Serviços de transportes de atletas(anulação parcial empenho 6558).
Valor da anulação: R$ 49,70
Data do Empenho: 18/04/2015
**Tarcísio Cleto Chiavegato**
**Prefeito**

**EXTRATO COMPLEMENTO DE NOTA DE EMPENHO**
**ATA DE REGISTRO DE PREÇOS N° 067/2014.**
**Pregão Presencial Nº 196/2014**
Empenho: 07636
Contratante: Prefeitura do Município de Jaguariúna
Contratada: Multivam Locadora e Transp. Ltda. ME
Objeto: Serviços de transportes de atletas(complemento empenho 6925).
Valor do Complemento: R$ 56,80
Data do Empenho: 18/04/2015
**Tarcísio Cleto Chiavegato**
**Prefeito**

**EXTRATO ANULAÇÃO PARCIAL DE NOTA DE EMPENHO**
**ATA DE REGISTRO DE PREÇOS N° 067/2014.**
**Pregão Presencial Nº 196/2014**
Empenho: 06719
Contratante: Prefeitura do Município de Jaguariúna
Contratada: Multivam Locadora e Transp. Ltda. ME
Objeto: Serviços de transportes de atletas(anulação parcial empenho 6719).
Valor da anulação: R$ 23,80
Data do Empenho: 18/04/2015
**Tarcísio Cleto Chiavegato**
**Prefeito**

**EXTRATO ANULAÇÃO PARCIAL DE NOTA DE EMPENHO**
**ATA DE REGISTRO DE PREÇOS N° 067/2014.**
**Pregão Presencial Nº 196/2014**
Empenho: 06722
Contratante: Prefeitura do Município de Jaguariúna
Contratada: Multivam Locadora e Transp. Ltda. ME
Objeto: Serviços de transportes de atletas(anulação parcial empenho 6722).
Valor da anulação: R$ 4,76
Data do Empenho: 18/04/2015
**Tarcísio Cleto Chiavegato**
**Prefeito**

**EXTRATO DE NOTA DE EMPENHO**
**ATA DE REGISTRO DE PREÇOS N° 067/2014.**
**Pregão Presencial Nº 196/2014**
Empenho: 07877
Contratante: Prefeitura do Município de Jaguariúna
Contratada: Multivam Locadora e Transp. Ltda. - ME
Objeto: Serviços de transportes de atletas - item 01 – Jaguariúna x Jaguariúna - 200km .
Valor do Empenho: R$ 95,20
Data do Empenho: 22/04/2015
**Tarcísio Cleto Chiavegato**
**Prefeito**

**EXTRATO DE NOTA DE EMPENHO**
**ATA DE REGISTRO DE PREÇOS N° 067/2014.**
**Pregão Presencial Nº 196/2014**
Empenho: 07876
Contratante: Prefeitura do Município de Jaguariúna
Contratada: Multivam Locadora e Transp. Ltda. - ME
Objeto: Serviços de transportes de atletas - item 01 – Jaguariúna x Campinas - 120km .
Valor do Empenho: R$ 571,20
Data do Empenho: 22/04/2015
**Tarcísio Cleto Chiavegato**
**Prefeito**

**EXTRATO ANULAÇÃO PARCIAL DE NOTA DE EMPENHO**
**ATA DE REGISTRO DE PREÇOS N° 067/2014.**
**Pregão Presencial Nº 196/2014**
Empenho: 07265
Contratante: Prefeitura do Município de Jaguariúna
Contratada: Multivam Locadora e Transp. Ltda. ME
Objeto: Serviços de transportes de atletas(anulação parcial empenho 7265).
Valor da anulação: R$ 238,00
Data do Empenho: 22/04/2015
**Tarcísio Cleto Chiavegato**
**Prefeito**

**EXTRATO ANULAÇÃO PARCIAL DE NOTA DE EMPENHO**
**ATA DE REGISTRO DE PREÇOS N° 068/2014.**
**Pregão Presencial Nº 207/2014**
Empenho: 07261
Contratante: Prefeitura do Município de Jaguariúna
Contratada: Expresso Metrópolis Transp. e Viagens Ltda.
Objeto: Serviços de transportes de atletas(anulação parcial empenho 7261).
Valor da anulação: R$ 1.807,50
Data do Empenho: 22/04/2015
**Tarcísio Cleto Chiavegato**
**Prefeito**

**EXTRATO DE NOTA DE EMPENHO**
**ATA DE REGISTRO DE PREÇOS N° 067/2014.**
**Pregão Presencial Nº 196/2014**
Empenho: 07263
Contratante: Prefeitura do Município de Jaguariúna
Contratada: Multivam Locadora e Transp. Ltda. - ME
Objeto: Serviços de transportes de atletas - item 01 – Jaguariúna x Valinhos - 90km .
Valor do Empenho: R$ 428,40
Data do Empenho: 22/04/2015
**Tarcísio Cleto Chiavegato**
**Prefeito**

**EXTRATO DE NOTA DE EMPENHO**
**ATA DE REGISTRO DE PREÇOS N° 067/2014.**
**Pregão Presencial Nº 196/2014**
Empenho: 07264
Contratante: Prefeitura do Município de Jaguariúna
Contratada: Multivam Locadora e Transp. Ltda. - ME
Objeto: Serviços de transportes de atletas - item 01 – Jaguariúna x Campinas - 70km .
Valor do Empenho: R$ 333,20
Data do Empenho: 22/04/2015
**Tarcísio Cleto Chiavegato**
**Prefeito**

**EXTRATO DE NOTA DE EMPENHO**
**ATA DE REGISTRO DE PREÇOS N° 024/2014.**
**Pregão Presencial Nº 094/2014**
Empenho: 07480
Contratante: Prefeitura do Município de Jaguariúna
Contratada: A.C. dos Santos Móveis - ME
Objeto: Fornecimento de cadeira digitador – item 18 (of 024/2014).
Valor do Empenho: R$ 480,00
Data do Empenho: 22/04/2015
**Tarcísio Cleto Chiavegato**
**Prefeito**

**EXTRATO DE NOTA DE EMPENHO**
**ATA DE REGISTRO DE PREÇOS N° 028/2014.**
**Pregão Presencial Nº 094/2014**
Empenho: 07472
Contratante: Prefeitura do Município de Jaguariúna
Contratada: Marf Vale Comercio e Representações
Objeto: Fornecimento de cadeira digitador e tipo secretaria – item 17 e 19.
Valor do Empenho: R$ 967,00
Data do Empenho: 22/04/2015
**Tarcísio Cleto Chiavegato**
**Prefeito**

**EXTRATO DE NOTA DE EMPENHO**
**ATA DE REGISTRO DE PREÇOS N° 020/2015.**
**Pregão Presencial Nº 032/2015**
Empenho: 07875
Contratante: Prefeitura do Município de Jaguariúna
Contratada: Hospfar Ind. Com de Produtos Hosp. Ltda
Objeto: Fornecimento de medicamentos – itens 16, 20, 35 e 43.
Valor do Empenho: R$ 3.848,12
Data do Empenho: 22/04/2015
**Tarcísio Cleto Chiavegato**
**Prefeito**

**EXTRATO DE NOTA DE EMPENHO**
**ATA DE REGISTRO DE PREÇOS N° 021/2015.**
**Pregão Presencial Nº 032/2015**
Empenho: 07840
Contratante: Prefeitura do Município de Jaguariúna
Contratada: Fragnari Distribuidora de Medicamentos Ltda.
Objeto: Fornecimento de medicamentos – itens 02, 04, 06, 18, 19, 24, 37, 58, 62 e 63.
Valor do Empenho: R$ 1.450,48
Data do Empenho: 22/04/2015
**Tarcísio Cleto Chiavegato**
**Prefeito**

**EXTRATO DE NOTA DE EMPENHO**
**ATA DE REGISTRO DE PREÇOS N° 023/2015.**
**Pregão Presencial Nº 032/2015**
Empenho: 07871
Contratante: Prefeitura do Município de Jaguariúna
Contratada: Aglon Comercio e Representações Ltda.
Objeto: Fornecimento de medicamentos – itens 09, 10, 26, 66 e 78.
Valor do Empenho: R$ 4.645,22
Data do Empenho: 22/04/2015
**Tarcísio Cleto Chiavegato**
**Prefeito**

**EXTRATO DE NOTA DE EMPENHO**
**ATA DE REGISTRO DE PREÇOS N° 008/2015.**
**Pregão Eletrônico Nº 003/2014**
Empenho: 07874
Contratante: Prefeitura do Município de Jaguariúna
Contratada: Emporio Hosp. Com. Prod. Cir. Hosp. Ltda
Objeto: Fornecimento de dietas nutricionais – itens 20, 23 e 21 (of. 27/2015).
Valor do Empenho: R$ 13.116,00
Data do Empenho: 23/04/2015
**Tarcísio Cleto Chiavegato**
**Prefeito**

**EXTRATO DE NOTA DE EMPENHO**
**ATA DE REGISTRO DE PREÇOS N° 010/2015.**
**Pregão Eletrônico Nº 003/2014**
Empenho: 07841
Contratante: Prefeitura do Município de Jaguariúna
Contratada: Samapi Produtos Hospitalares Ltda EPP
Objeto: Fornecimento de dietas nutricionais – item 19 (of. 28/2015).
Valor do Empenho: R$ 7.200,00
Data do Empenho: 23/04/2015
**Tarcísio Cleto Chiavegato**
**Prefeito**

**EXTRATO DE PRIMEIRO TERMO DE ADITAMENTO DE CONTRATO**
**Processo Administrativo Nº 243/2015**
**PREGÃO Nº 001/2015.**
Contratante: Prefeitura do Município de Jaguariúna
Contratada: Ana Valéria Tonelotto - ME
Fica alterada a marca "Aster" do item 05(caderno de desenho 96 folhas – 9.005 unidades) para a marca Credeal.
Continuam em vigor as demais cláusulas contratuais.
Secretaria de Gabinete, 24 de Abril de 2015.
**Tarcísio Cleto Chiavegato**
**Prefeito**

**EXTRATO DE PRIMEIRO TERMO DE ADITAMENTO DE CONTRATO**
**Processo Administrativo Nº 12411/2014**
**PREGÃO Nº 203/2014.**
Contratante: Prefeitura do Município de Jaguariúna
Contratada: Medway Log Comércio e Serviços Ltda.
Fica alterado o fabricante do item 328 da Marca/Fabricante: Prati para a Marca/fabricante Teuto.
Continuam em vigor as demais cláusulas contratuais.
Secretaria de Gabinete, 24 de Abril de 2015.
**Tarcísio Cleto Chiavegato**
**Prefeito**

**EXTRATO DE ATA DE REGISTRO DE PREÇOS Nº 027/2015**
**Processo Administrativo nº 2927/2015**
**Pregão Presencial nº 037/2015**
Orgão Gerenciador: Prefeitura do Município de Jaguariúna
Detentora da Ata: Medis Comercial Odonto Médica Ltda - EPP.
Objeto: Aquisição de materiais odontológicos: Item 02: Até 50 caixas de agulha gengival 27g longa, descartável, estéril, óxido de etileno, nº do lote e fabricação, validade de 05 anos. Embalagem com 100 unidades. Marca: Injex; Item 03: Até 50 caixas de agulha gengival 30g 1/2"(0.30x13mm) extra curta,descartável estéril óxido de etileno, nº do lote e fabricação,validade de 05 anos. Embalagem com 100 unidades. Marca: Injex; Item 07: Até 20 potes de amálgama-cápsula esféricas para amalgamador (uma porção)% acima de 60% de prata na limalha. Pote c/50 cápsulas. Marca: SDI (Permite); Item 14: Até 120 pacotes de aplicador descartável, fino, haste multiarculada, fibras não absorventes. Embalagem com 100 unidades. Marca: KG; Item 18: Até 150 pacotes de avental descartável frontal manga longa tamanho gg, com cinta, punho lastex, confeccionado em tnt, fabricada em 100% polipropileno, gramatura 20**.**

Atóxico. Embalagem c/ 10 unidades. (cor branca). Marca: Medis; Item 19: Até 150 pacotes de avental descartável frontal manga longa tamanho m, com cinta, punho lastex, confeccionado em tnt, fabricada em 100% polipropileno, gramatura 20. Atóxico. Embalagem c/ 10 unidades. (cor branca). Marca: Medis; Item 57: Até 100 unidades de coletor de materiais perfurocortantes 07 litros. Marca: Sharp Box; Item 60: Até 12 caixas de hastes flexíveis com pontas de algodão anti-germe - caixa com 75 unidades. Marca: Cotton.
Vigência da Ata: 12 (doze) meses.
Valores unitários registrados: Item 02: com valor unitário de R$ 18,99 (dezoito reais e noventa e nove centavos), totalizando o valor de R$ 949,50 (novecentos e quarenta e nove reais e cinquenta centavos); Item 03: com valor unitário de R$ 18,69 (dezoito reais e sessenta e nove centavos), totalizando o valor de R$ 934,50 (novecentos e trinta e quatro reais e cinquenta centavos); Item 07: com valor unitário de R$ 99,99 (noventa e nove reais e noventa e nove centavos), totalizando o valor de R$ 1.999,80 (um mil, novecentos e noventa e nove reais e oitenta centavos); Item 14: com valor unitário de R$ 5,29 (cinco reais e vinte e nove centavos), totalizando o valor de R$ 634,80 (seiscentos e trinta e quatro reais e oitenta centavos); Item 18: com valor unitário de R$ 14,49 (catorze reais e quarenta e nove centavos), totalizando o valor de R$ 2.173,50 (dois mil, cento e setenta e três reais e cinquenta centavos); Item 19: com valor unitário de R$ 12,79 (doze reais e setenta e nove centavos), totalizando o valor de R$ 1.918,50 (um mil, novecentos e dezoito reais e cinquenta centavos); Item 57: com valor unitário de R$ 2,29 (dois reais e vinte e nove centavos), totalizando o valor de R$ 229,00 (duzentos e vinte e nove reais) e Item 60: com valor unitário de R$ 1,00 (um real), totalizando o valor de R$ 12,00 (doze reais)
Valor global estimado: R$ 8.851,60 (oito mil, oitocentos e cinquenta e um reais e sessenta centavos).
Secretaria de Gabinete, 24 de abril de 2015.
**Tarcísio Cleto Chiavegato**
**Prefeito**

**EXTRATO DE NOTA DE EMPENHO**
**ATA DE REGISTRO DE PREÇOS N° 012/2015.**
**Pregão Presencial Nº 026/2015**
Empenho: 07831
Contratante: Prefeitura do Município de Jaguariúna
Contratada: Marc Serviços Industriais Ltda - EPP
Objeto: Serviços de pintura – item 1.1
Valor do Empenho: R$ 17.107,20
Data do Empenho: 27/04/2015
**Tarcísio Cleto Chiavegato**
**Prefeito**

**EXTRATO DE NOTA DE EMPENHO**
**ATA DE REGISTRO DE PREÇOS N° 062/2014.**
**Pregão Presencial Nº 191/2014**
Empenho: 08052
Contratante: Prefeitura do Município de Jaguariúna
Contratada: Buffet Star Light Festa & Eventos Ltda ME
Objeto: Fornecimento de gêneros alimentícios – itens 01 e 03(of 229/2015).
Valor do Empenho: R$ 1.800,00
Data do Empenho: 28/04/2015
**Tarcísio Cleto Chiavegato**
**Prefeito**

**EXTRATO DE NOTA DE EMPENHO**
**ATA DE REGISTRO DE PREÇOS N° 067/2014.**
**Pregão Presencial Nº 196/2014**
Empenho: 08048
Contratante: Prefeitura do Município de Jaguariúna
Contratada: Multivam Locadora e Transp. Ltda. - ME
Objeto: Serviços de transportes de atletas - item 01 – Jaguariúna x Monte Alegre do Sul - 100km .
Valor do Empenho: R$ 476,00
Data do Empenho: 28/04/2015
**Tarcísio Cleto Chiavegato**
**Prefeito**

**EXTRATO DE CONTRATO**
**Processo Administrativo Nº 1793/2015.**
**Pregão Presencial Nº 027/2015.**
Contratante: Prefeitura do Município de Jaguariúna
Contratada: Kazan – Comércio, Importação e Exportação Ltda.
Objeto: Fornecimento de material escolar, papelaria e materiais de escritório – itens 03,05, 06, 12, 13, 14, 15, 17, 18, 19, 20, 21, 24, 28, 29, 46, 47, 49, 51 e 53.
Prazo do objeto: 60(sessenta) dias, contados a partir de 29 de abril de 2015.
Valor total : R$ 83.352,48 (oitenta e três mil, trezentos e cinqüenta e dois reais e quarenta e oito centavos).
Secretaria de Gabinete, 29 de abril de 2015.
**Tarcísio Cleto Chiavegato**
**Prefeito**

**EXTRATO DE CONTRATO**
**Processo Administrativo Nº 1793/2015.**
**Pregão Presencial Nº 027/2015.**
Contratante: Prefeitura do Município de Jaguariúna
Contratada: Comercial Center Valle Ltda.
Objeto: Fornecimento de material escolar, papelaria e materiais de escritório – itens 07, 30, 44 e 45.
Prazo do objeto: 60(sessenta) dias, contados a partir de 29 de abril de 2015.
Valor total : R$ 19.352,15 (dezenove mil, trezentos e cinqüenta e dois reais e quinze centavos).
Secretaria de Gabinete, 29 de abril de 2015.
**Tarcísio Cleto Chiavegato**
**Prefeito**

**EXTRATO DE CONTRATO**
**Processo Administrativo Nº 1793/2015.**
**Pregão Presencial Nº 027/2015.**
Contratante: Prefeitura do Município de Jaguariúna
Contratada: R.C. Astolpho - EPP
Objeto: Fornecimento de material escolar, papelaria e materiais de escritório – item 23.
Prazo do objeto: 60(sessenta) dias, contados a partir de 29 de abril de 2015.
Valor total : R$ 7.595,20 (sete mil, quinhentos e noventa e cinco reais e vinte centavos).
Secretaria de Gabinete, 29 de abril de 2015.
**Tarcísio Cleto Chiavegato**
**Prefeito**

**EXTRATO DE CONTRATO**
**Processo Administrativo Nº 2414/2015.**
**Pregão Presencial Nº 034/2015.**
Contratante: Prefeitura do Município de Jaguariúna
Contratada: Importadora Alvamar Comércio de Peças para Autos Ltda.
Objeto: Fornecimento de filtro de ar, filtro de combustível, filtro de óleo, filtro hidráulico, filtro para arrefecimento de água e filtro sedimentador – itens 08, 09, 10, 25, 28,30, 45, 49, 51, 55, 57, 60, 63, 64 e 73.
Prazo do objeto: 30(trinta) dias, contados a partir de 29 de abril de 2015.
Valor total : R$ 4.249,86 (quatro mil, duzentos e quarenta e nove reais e oitenta e seis centavos).
Secretaria de Gabinete, 29 de abril de 2015.
**Tarcísio Cleto Chiavegato**
**Prefeito**

**EXTRATO DE CONTRATO**
**Processo Administrativo Nº 1793/2015.**
**Pregão Presencial Nº 027/2015.**
Contratante: Prefeitura do Município de Jaguariúna
Contratada: Rodrigo Tonelotto
Objeto: Fornecimento de material escolar, papelaria e materiais de escritório – itens 04, 22, 37, 38 e 39.
Prazo do objeto: 60(sessenta) dias, contados a partir de 29 de abril de 2015.
Valor total : R$ 6.060,30 (seis mil, sessenta reais e trinta centavos).
Secretaria de Gabinete, 29 de abril de 2015.
**Tarcísio Cleto Chiavegato**
**Prefeito**

**EXTRATO DE CONTRATO**
**Processo Administrativo Nº 1793/2015.**
**Pregão Presencial Nº 027/2015.**
Contratante: Prefeitura do Município de Jaguariúna
Contratada: E.Renata P.L. Lunardi Papelaria e Armarinhos EPP
Objeto: Fornecimento de material escolar, papelaria e materiais de escritório – itens 25, 27, 31, 32, 33, 35, 36, 40 e 43.
Prazo do objeto: 60(sessenta) dias, contados a partir de 29 de abril de 2015.
Valor total : R$ 30.359,14 (trinta mil, trezentos e cinqüenta e nove reais e catorze centavos).
Secretaria de Gabinete, 29 de abril de 2015.
**Tarcísio Cleto Chiavegato**
**Prefeito**

**EXTRATO DE CONTRATO**
**Processo Administrativo Nº 1793/2015.**
**Pregão Presencial Nº 027/2015.**
Contratante: Prefeitura do Município de Jaguariúna
Contratada: Silvana Baiocchi Gonçalves - EPP
Objeto: Fornecimento de material escolar, papelaria e materiais de escritório – itens 02, 08, 09, 10, 11, 34, 48 e 52.
Prazo do objeto: 60(sessenta) dias, contados a partir de 29 de abril de 2015.
Valor total : R$ 29.278,72 (vinte e nove mil, duzentos e setenta e oito reais e setenta e dois centavos).
Secretaria de Gabinete, 29 de abril de 2015.
**Tarcísio Cleto Chiavegato**
**Prefeito**

**EXTRATO DE CONTRATO**
**Processo Administrativo Nº 2414/2015.**
**Pregão Presencial Nº 034/2015.**
Contratante: Prefeitura do Município de Jaguariúna
Contratada: Valecar Peças e Acessórios Eirelli - EPP.
Objeto: Fornecimento de filtro de ar, filtro de combustível, filtro de óleo, filtro hidráulico, filtro para arrefecimento de água e filtro sedimentador – itens 18, 65 e 75.
Prazo do objeto: 30(trinta) dias, contados a partir de 29 de abril de 2015.
Valor total : R$ 275,10 (duzentos e setenta e cinco reais e dez centavos).
Secretaria de Gabinete, 29 de abril de 2015.
**Tarcísio Cleto Chiavegato**
**Prefeito**

**EXTRATO ANULAÇÃO PARCIAL DE NOTA DE EMPENHO**
**ATA DE REGISTRO DE PREÇOS N° 067/2014.**
**Pregão Presencial Nº 196/2014**
Empenho: 07876
Contratante: Prefeitura do Município de Jaguariúna
Contratada: Multivam Locadora e Transp. Ltda. ME
Objeto: Serviços de transportes de atletas(anulação parcial empenho 7876).
Valor da anulação: R$ 4,76
Data do Empenho: 29/04/2015
**Tarcísio Cleto Chiavegato**
**Prefeito**

**EXTRATO ANULAÇÃO PARCIAL DE NOTA DE EMPENHO**
**ATA DE REGISTRO DE PREÇOS N° 067/2014.**
**Pregão Presencial Nº 196/2014**
Empenho: 07877
Contratante: Prefeitura do Município de Jaguariúna
Contratada: Multivam Locadora e Transp. Ltda. ME
Objeto: Serviços de transportes de atletas(anulação parcial empenho 7877).
Valor da anulação: R$ 9,52
Data do Empenho: 29/04/2015
**Tarcísio Cleto Chiavegato**
**Prefeito**

**EXTRATO COMPLEMENTO DE NOTA DE EMPENHO**
**ATA DE REGISTRO DE PREÇOS N° 067/2014.**
**Pregão Presencial Nº 196/2014**
Empenho: 08443
Contratante: Prefeitura do Município de Jaguariúna
Contratada: Multivam Locadora e Transp. Ltda. ME
Objeto: Serviços de transportes de atletas(complemento empenho 7263).
Valor do Complemento: R$ 85,68
Data do Empenho: 29/04/2015
**Tarcísio Cleto Chiavegato**
**Prefeito**

**EXTRATO DE CONTRATO**
**Processo Administrativo Nº 2978/2015.**
**Pregão Presencial Nº 045/2015.**
Contratante: Prefeitura do Município de Jaguariúna
Contratada: Meridional Indústria de Tubos Ltda.
Objeto: Fornecimento de peças, conexões e outros materiais hidráulicos – itens 35, 44, 45 e 46.
Prazo do objeto: 45(quarenta e cinco) dias, contados a partir de 30 de abril de 2015.
Valor total : R$ 11.029,40 (onze mil, vinte e nove reais e quarenta centavos).
Secretaria de Gabinete, 30 de abril de 2015.
**Tarcísio Cleto Chiavegato**
**Prefeito**

**EXTRATO DE CONTRATO**
**Processo Administrativo Nº 2978/2015.**
**Pregão Presencial Nº 045/2015.**
Contratante: Prefeitura do Município de Jaguariúna
Contratada: Hidrosaneamento Ltda - EPP.
Objeto: Fornecimento de peças, conexões e outros materiais hidráulicos – itens 11, 41 e 43.
Prazo do objeto: 45(quarenta e cinco) dias, contados a partir de 30 de abril de 2015.
Valor total : R$ 1.269,00 (um mil, duzentos e sessenta e nove reais).
Secretaria de Gabinete, 30 de abril de 2015.
**Tarcísio Cleto Chiavegato**
**Prefeito**

**EXTRATO DE CONTRATO**
**Processo Administrativo Nº 2978/2015.**
**Pregão Presencial Nº 045/2015.**
Contratante: Prefeitura do Município de Jaguariúna
Contratada: DoalPlastic Indústria e Comércio Ltda.
Objeto: Fornecimento de peças, conexões e outros materiais hidráulicos – itens 01, 02, 22, 27 e 36.
Prazo do objeto: 45(quarenta e cinco) dias, contados a partir de 30 de abril de 2015.
Valor total : R$ 17.284,00 (dezessete mil, duzentos e oitenta e quatro reais).
Secretaria de Gabinete, 30 de abril de 2015.
**Tarcísio Cleto Chiavegato**
**Prefeito**

**EXTRATO DE CONTRATO**
**Processo Administrativo Nº 2978/2015.**
**Pregão Presencial Nº 045/2015.**
Contratante: Prefeitura do Município de Jaguariúna
Contratada: C.E. Macedo e Cia Ltda. - ME
Objeto: Fornecimento de peças, conexões e outros materiais hidráulicos – itens 17, 40 e 52.
Prazo do objeto: 45(quarenta e cinco) dias, contados a partir de 30 de abril de 2015.
Valor total : R$ 4.270,00 (quatro mil, duzentos e setenta reais).
Secretaria de Gabinete, 30 de abril de 2015.
**Tarcísio Cleto Chiavegato**
**Prefeito**

**EXTRATO DE CONTRATO**
**Processo Administrativo Nº 2978/2015.**
**Pregão Presencial Nº 045/2015.**
Contratante: Prefeitura do Município de Jaguariúna
Contratada: Michele G. da Silva dos Santos Comercial Hidráulica ME.
Objeto: Fornecimento de peças, conexões e outros materiais hidráulicos – itens 12, 29, 37, 42 e 50.
Prazo do objeto: 45(quarenta e cinco) dias, contados a partir de 30 de abril de 2015.
Valor total : R$ 6.025,00 (seis mil e vinte e cinco reais).
Secretaria de Gabinete, 30 de abril de 2015.
**Tarcísio Cleto Chiavegato**
**Prefeito**

**EXTRATO DE CONTRATO**
**Processo Administrativo Nº 2978/2015.**
**Pregão Presencial Nº 045/2015.**
Contratante: Prefeitura do Município de Jaguariúna
Contratada: Polierg Indústria e Comércio Ltda.
Objeto: Fornecimento de peças, conexões e outros materiais hidráulicos – itens 18, 24, 26, 28 e 30.
Prazo do objeto: 45(quarenta e cinco) dias, contados a partir de 30 de abril de 2015.
Valor total : R$ 16.059,00 (dezesseis mil, cinqüenta e nove reais).
Secretaria de Gabinete, 30 de abril de 2015.
**Tarcísio Cleto Chiavegato**
**Prefeito**

**EXTRATO DE CONTRATO**
**Processo Administrativo Nº 2978/2015.**
**Pregão Presencial Nº 045/2015.**
Contratante: Prefeitura do Município de Jaguariúna
Contratada: L.C.P da Silva Hidráulica - ME.
Objeto: Fornecimento de peças, conexões e outros materiais hidráulicos – itens 03, 05, 13, 14, 32 e 33.
Prazo do objeto: 45(quarenta e cinco) dias, contados a partir de 30 de abril de 2015.
Valor total : R$ 5.130,00 (cinco mil, cento e trinta reais).
Secretaria de Gabinete, 30 de abril de 2015.
**Tarcísio Cleto Chiavegato**
**Prefeito**

**EXTRATO DE CONTRATO**
**Processo Administrativo Nº 4400/2015.**
Locatária: Prefeitura do Município de Jaguariúna
Locadores: Ricardo Teixeira Pires e Lilia dos Santos Gouveia Teixeira Pires.
Objeto: Locação de imóvel, situado à Rua Coronel Amâncio Bueno, nº 493, Centro, Jaguariúna-SP, destinado ao Projeto Guri.
Prazo do objeto: 12(doze) meses, contados a partir de 30 de abril de 2015.
Valor mensal : R$ 2.183,23 (dois mil, cento e oitenta e três reais e vinte e três centavos).
Valor total: R$26.198,76 (vinte e seis mil, cento e noventa e oito reais e setenta e seis centavos).
Secretaria de Gabinete, 30 de abril de 2015.
**Tarcísio Cleto Chiavegato**
**Prefeito**

**EXTRATO DE ATA DE REGISTRO DE PREÇOS Nº 020/2015**
**Processo Administrativo nº 2288/2015**
**Pregão Presencial nº 032/2015**
Orgão Gerenciador: Prefeitura do Município de Jaguariúna
Detentora da Ata: Hospfar Indústria e Comércio de Produtos Hospitalares Ltda.
Objeto: Aquisição de medicamentos: Item 16: Até 52.000 comprimidos de clobazam 20 mg comp – Marca: Sanofi Aventis; Item 20: Até 5.000 comprimidos de dabigatrana, etexilato 110 mg comp – Marca: Boehringer;
Item 35: Até 660 comprimidos de Frontal Xr 0,5 Mg – Comp – Marca: Pfizer; Item 43: Até 108 refil de Insulina Glargina 100 Ui/Ml Sol InjCt 1 CarpVdInc X 3 Ml -Refil (Sem Sistema Aplicador) – Marca: Sanofi Aventis; Item 67: Até 2.000 comprimidos de Solifenacina, Succinato 10 Mg Comp – Marca: Astellas.
Vigência da Ata: 12 (doze) meses.
Valores unitários registrados: Item 16: com o valor unitário de R$ 0,430 (quatrocentos e trinta milésimos de real), totalizando o valor de R$ 22.360,00 (vinte e dois mil, trezentos e sessenta reais); Item 20: com o valor unitário de R$ 2,820 (dois reais, oitocentos e vinte milésimos de real), totalizando o valor de R$ 14.100,00 (catorze mil e cem reais); Item 35: com o valor unitário de R$ 0,700 (setecentos milésimos de real), totalizando o valor de R$ 462,00 (quatrocentos e sessenta e dois reais); Item 43: como valor unitário de R$ 64,520 (sessenta e quatro reais, quinhentos e vinte milésimos de real), totalizando o valor de R$ 6.968,160 (seis mil, novecentos e sessenta e oito reais, cento e sessenta milésimos de real) e Item 67: com o valor unitário de R$ 4,020 (quatro reais e vinte milésimos de real), totalizando o valor de R$ 8.040,00 (oito mil e quarenta reais).
Valor global estimado: R$ 51.930,16 (cinquenta e um mil, novecentos e trinta reais e dezesseis centavos).
Secretaria de Gabinete, 31 de março de 2015.
**Tarcísio Cleto Chiavegato**
**Prefeito**

**AVISO DE HOMOLOGAÇÃO E ADJUDICAÇÃO**
**CONVITE N° 015/2015**
Torna-se público e para conhecimento dos interessados que o Convite acima mencionado, tendo como objeto a prestação de serviços de consultoria e assessoria contábil e administrativa para o Regime Próprio de Previdência Social – JAGUARPREV, foi homologado e adjudicado em favor da licitante GAP Consultoria Contabil Ltda., com o valor global de R$ 14.400,00.
Secretaria de Gabinete, 13 de Maio de 2015
**Tarcisio Cleto Chiavegato**
**Prefeito**

**AVISO DE HOMOLOGAÇÃO E ADJUDICAÇÃO**
**CONVITE N° 001/2015**
Torna-se público e para conhecimento dos interessados que o Convite acima mencionado, tendo como objeto a prestação de serviços de manutenção e reparos em equipamentos de roçagem, foi homologado e adjudicado em favor da licitanteJoel Lucio Medeiros 12060092841, com o valor por hora de R$ 95,00 e total de R$ 66.500,00.
Secretaria de Gabinete, 13 de Maio de 2015
**Tarcísio Cleto Chiavegato**
**Prefeito**

**AVISO DE HOMOLOGAÇÃO E ADJUDICAÇÃO**
**CONVITE N° 001/2015**
Torna-se público e para conhecimento dos interessados que o Convite acima mencionado, tendo como objeto a prestação de serviços deautoelétrica, foi homologado e adjudicadoem favor da licitanteBarbosa & Penteado Ltda. – ME, com o valor global de R$ 79.467,00.
Secretaria de Gabinete, 13 de Maio de 2015
**Tarcísio Cleto Chiavegato**
**Prefeito**

## SECRETARIA DE ASSISTÊNCIA SOCIAL

**EDITAL CMDCA nº 002/2015**

O Conselho Municipal dos Direitos da Criança e do Adolescente de Jaguariúna, nos termos da Lei Municipal nº 2.151 de 11 de junho de 2013 e em conformidade com o Edital nº 001/2015, publicado em 27/03/2015, que dispõe sobre o processo seletivo de escolha dos candidatos para 05 (cinco) cargos de Conselheiro Tutelar no Município de Jaguariúna, com mandato de 10/01/2016 a 09/01/2020, TORNA PÚBLICA, a relação das inscrições DEFERIDAS E INDEFERIDAS.

Para candidatos que tiveram suas inscrições indeferidas, ficam estabelecidos os seguintes prazos e horários:

- de 18/05 a 20/05 – das 09h às 15h - apresentação de recurso, em envelope lacrado, observando-se o constante no Título VII, do referido Edital, ficando autorizado neste período e horário, aos candidatos que foram indeferidos, a consulta da avaliação realizada pela Comissão, na sede do CMDCA, sito na Rua Lauro de Carvalho, 1215, Centro.
- 28/05/15 – Afixação do resultado dos recursos – Sede do CMDCA, Rua Lauro de Carvalho, 1215 – Centro, a partir das 10h.
- 29/05/15 – Publicação do Edital final de deferidos e indeferidos.

Relação dos Candidatos com as inscrições Deferidas:

**Relação dos Candidatos com as inscrições Deferidas:**

| Inscrição | RG |
|---|---|
| 01 | 43.066.297-X |
| 03 | 48.877.630-2 |
| 05 | 19.111.166 |
| 07 | 6.614.173-0 |
| 10 | 56.056.085-0 |
| 12 | 7.985.667-6 |
| 15 | 13.587.758-1 |
| 16 | 3.448.815 |
| 18 | 33.144.524-4 |
| 19 | 34.831.470-X |
| 20 | 32.764.012-1 |
| 24 | 24.149.433-3 |
| 25 | 8.580.440-X |
| 26 | 21.161.328-9 |
| 27 | 37.323.098-9 |
| 30 | 40.432.258-X |
| 32 | 40.349.880-6 |
| 33 | 25.609.386-6 |
| 35 | 9.387.882-5 |
| 36 | 12.777.866-4 |
| 39 | 18.962.166-7 |
| 43 | 28.431.787-1 |
| 44 | 41.867.259-3 |
| 46 | 15.311.054-5 |
| 47 | 26.792.897-X |
| 50 | 47.777.913-X |
| 51 | 8.452.609-9 |
| 52 | 28.813.128-9 |
| 58 | 41.867.270-2 |
| 60 | 14.640.829-9 |
| 63 | 43.733.323-1 |
| 64 | 41.149.663-3 |
| 65 | 7.727.524- X |
| 67 | 13.293.942-3 |
| 68 | 33.508.337-7 |
| 70 | 23.803.228-0 |
| 74 | 49.343.417-3 |
| 76 | 30.717.796-8 |
| 78 | 24.667.107-5 |
| 81 | 34.741.600-7 |
| 85 | 28.668.924-8 |
| 87 | 33.508.191-5 |

**Relação dos Candidatos com as inscrições Indeferidas**

| Inscrição | RG | Motivo nos termos do do Edital nº 001/15 |
|---|---|---|
| 02 | 47.402.334-5 | Título II, Ítem 2.3, Letra h |
| 04 | 17.986.728-3 | Título II, Ítem 2.3, Letra h |
| 06 | 28.460.313-2 | Título II, Ítem 2.3, Letra f |
| 08 | 28.706.957 | Título II, Ítem 2.3, Letra f |
| 09 | 16.803.459 | Título II, Ítem 2.3, Letra b |
| 11 | 26.792.854-3 | Título II, Ítem 2.3, Letra h |
| 13 | 48.300.002-4 | Título II, Ítem 2.3, Letra h |
| 14 | 47.495.184-9 | Título II, Ítem 2.3, Letras c, f, h |
| 17 | 7.524.415 | Título II, Ítem 2.3, Letra h |
| 21 | 27.183.881-6 | Título II, Ítem 2.3, Letra a, h |
| 22 | 21.469.738-1 | Título II, Ítem 2.3, Letra f, h |
| 23 | 17.479.379-0 | Título II, Ítem 2.3, Letra f |
| 28 | 46.547.060-9 | Título II, Ítem 2.3, Letra h |
| 29 | 49.524.912-9 | Título II, Ítem 2.3, Letra h |
| 31 | 28.203.810-3 | Título II, Ítem 2.3, Letra h |
| 34 | 8.549.371-5 | Título II, Ítem 2.3, Letras e, g, h |
| 37 | 19.169.868-4 | Título II, Ítem 2.3, Letra e |
| 38 | 28.742.826-6 | Título II, Ítem 2.3, Letra h |
| 40 | 26.346.611-5 | Título II, Ítem 2.3, Letra h |
| 41 | 08.397.395-8 | Título II, Ítem 2.3, Letra h |
| 42 | 24.500.257-1 | Título II, Ítem 2.3, Letra h |
| 45 | 10.800.956-7 | Título II, Ítem 2.3, Letra h |
| 48 | 29.999.889-7 | Título II, Ítem 2.3, Letra h |
| 49 | 44.103.923-6 | Título II, Ítem 2.3, Letra h |
| 53 | 7.946.346 | Título II, Ítem 2.3, Letra f, h |
| 54 | 43.066.779-6 | Título II, Ítem 2.3, Letra g |
| 55 | 46.862.315-2 | Título II, Ítem 2.3, Letra h |
| 56 | 28.144.299-X | Título II, Ítem 2.3, Letra h |
| 57 | 40.517.712-4 | Título II, Ítem 2.3, Letra h |
| 59 | 42.165.174-X | Título II, Ítem 2.3, Letra h |
| 61 | 33.144.508-6 | Título II, Ítem 2.3, Letra h |
| 62 | 22.321.310-X | Título II, Ítem 2.3, Letras a, g, |
| 66 | 47.120.724-X | Título II, Ítem 2.3, Letra h |
| 69 | 13.836.012 | Título II, Ítem 2.3, Letra h |
| 71 | 53.470.330-6 | Título II, Ítem 2.3, Letra g |
| 72 | 46.543.143-4 | Título II, Ítem 2.3, Letras g, h |
| 73 | 45.612.670-3 | Título II, Ítem 2.3, Letras g, h |
| 75 | 52.867.853-X | Título II, Ítem 2.3, Letra h |
| 77 | 16.335.712-2 | Título II, Ítem 2.3, Letra g |
| 79 | 8.477.027-2 | Título II, Ítem 2.3, Letra f |
| 80 | 23.113.357-1 | Título II, Ítem 2.3, Letras g, h |
| 82 | 33.508.262-2 | Título II, Ítem 2.3, Letra h |
| 83 | 44.174.546-5 | Título II, Ítem 2.3, Letra f, h |
| 84 | 28.432.447-4 | Título II, Ítem 2.3, Letra h |
| 86 | 38.767.676-4 | Título II, Ítem 2.3, Letra f, h |
| 88 | 19.213.316-0 | Título II, Ítem 2.3, Letra h |
| 89 | 18.622.308-0 | Título II, Ítem 2.3, Letras b, h, |

Jaguariúna, 15 de maio de 2015.
**Maria Helena Mastrotti Machado**
**Presidente do CMDCA**

*O jaguariunense Israel José Guimarães gosta de saber o que está acontecendo em Jaguariúna e acha muito importante os telefones úteis divulgados nesse veículo de comunicação*

*A moradora de Jaguariúna Zélia Ferreira gosta de ver notícias boas e se informar sobre a cidade.*

100 edições IMPRENSA OFICIAL

*O morador de Jaguariúna José Moreira, lê toda sexta-feira o jornal para acompanhar as publicações e ações da Prefeitura.*

*O jaguariunense José Aparecido Granzotti acompanha as notícias da cidade e as publicações da Câmara e da Prefeitura.*

## SECRETARIA DE GOVERNO

**DECRETOS | EDITAIS | LEIS | PORTARIAS**

DECRETO Nº 3.319, de 07 de maio de 2015.
Dispõe sobre a representação gráfica da estrutura administrativa da Prefeitura (organograma) e revoga o Decreto Municipal nº 3.287/2015.

TARCÍSIO CLETO CHIAVEGATO, Prefeito do Município de Jaguariúna, Estado de São Paulo etc., no uso de suas atribuições legais, e de conformidade com a Lei Municipal nº 2.134, de 15 de janeiro de 2013, alterada pela Lei Municipal nº 2.197, de 14 de fevereiro de 2014 e Lei Complementar Municipal nº 269, de 29 de abril de 2015,
DECRETA:
Art. 1º A estrutura administrativa da Prefeitura do Município de Jaguariúna será representada graficamente pelo organograma que acompanha este decreto.
Art. 2º Este decreto entrará em vigor na data de sua publicação.
Art. 3º Revogam-se as disposições em contrário, em especial o Decreto Municipal nº 3.287, de 09 de janeiro de 2015.
Prefeitura do Município de Jaguariúna, aos 07 de maio de 2015.

**TARCÍSIO CLETO CHIAVEGATO**
**Prefeito**

Publicado no Departamento de Expediente e Registro da Secretaria de Governo, na data supra.

**GUSTAVO DURLACHER**
**Secretário de Governo**

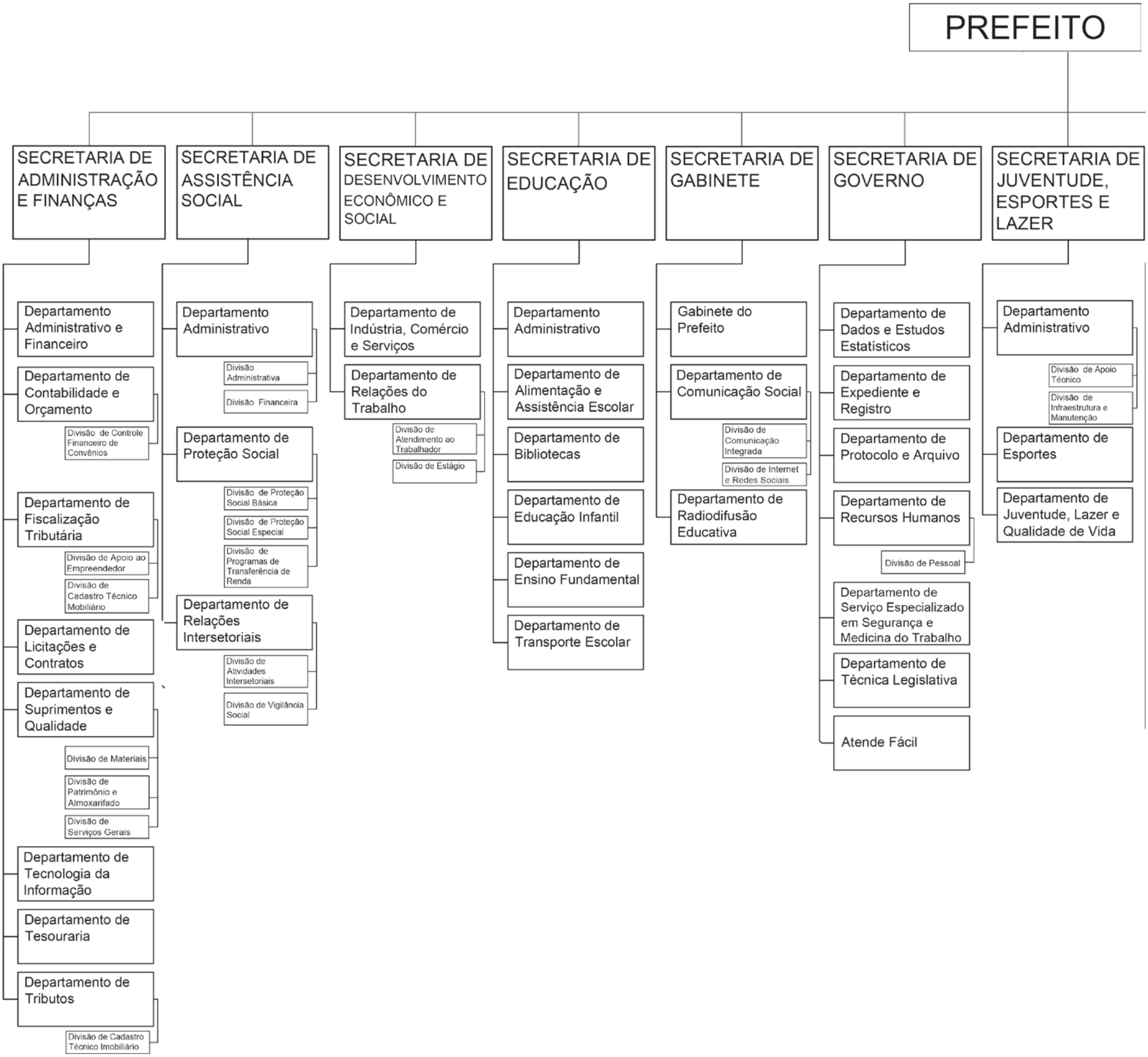

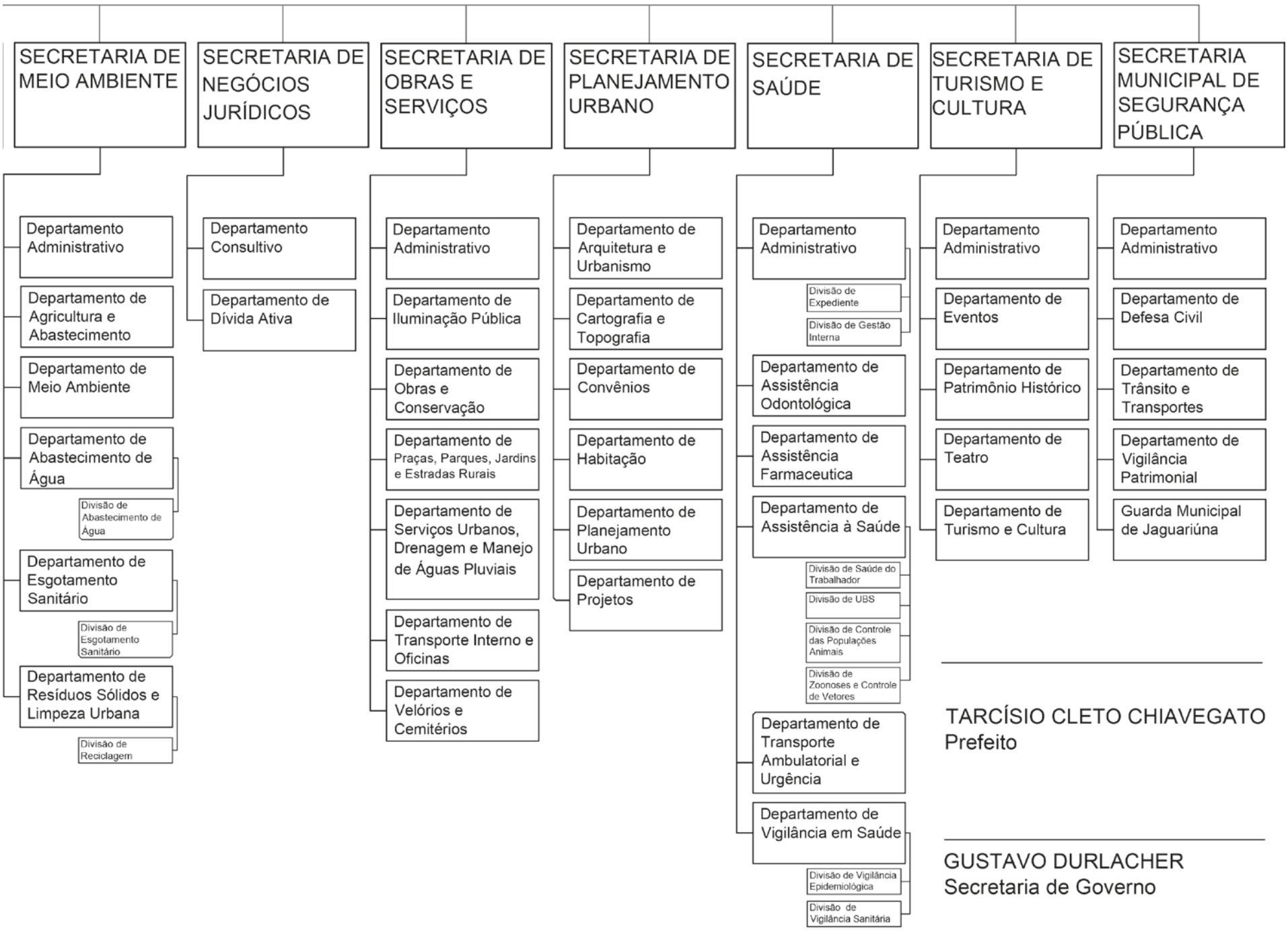


TARCÍSIO CLETO CHIAVEGATO
Prefeito

GUSTAVO DURLACHER
Secretaria de Governo

# SECRETARIA DE GOVERNO

## DECRETOS | EDITAIS | LEIS | PORTARIAS

**DECRETO Nº 3.320, de 08 de maio de 2015.**
Revoga o Decreto Municipal nº 2.867/2010, que dispõe sobre a criação da Comissão de Eventos Municipais, e dá outras providências.

TARCÍSIO CLETO CHIAVEGATO, Prefeito do Município de Jaguariúna, Estado de São Paulo etc., no uso de suas atribuições legais,
DECRETA:
Art. 1º Fica revogado o Decreto Municipal nº 2.867, de 11 de junho de 2010.
Art. 2º Este decreto entrará em vigor na data de sua publicação.
Prefeitura do Município de Jaguariúna, aos 08 de maio de 2015.

**TARCÍSIO CLETO CHIAVEGATO**
**Prefeito**

Publicado no Departamento de Expediente e Registro da Secretaria de Governo, na data supra.

**GUSTAVO DURLACHER**
**Secretário de Governo**

**DECRETO Nº 3.321, de 08 de maio de 2015.**
Revoga o Decreto Municipal nº 891/1982, que dispõe sobre a criação da Comissão de Festejos e Institui o Fundo Especial de Despesas.

TARCÍSIO CLETO CHIAVEGATO, Prefeito do Município de Jaguariúna, Estado de São Paulo etc., no uso de suas atribuições legais,
DECRETA:
Art. 1º Fica revogado o Decreto Municipal nº 891, de 11 de agosto de 1982.
Art. 2º Este decreto entrará em vigor na data de sua publicação.
Prefeitura do Município de Jaguariúna, aos 08 de maio de 2015.

**TARCÍSIO CLETO CHIAVEGATO**
**Prefeito**

Publicado no Departamento de Expediente e Registro da Secretaria de Governo, na data supra.

**GUSTAVO DURLACHER**
**Secretário de Governo**

**DECRETO Nº 3.322, de 11 de maio de 2015.**
Dispõe sobre autorização para fechamento do loteamento denominado Residencial Haras Patente, e dá outras providências.

TARCÍSIO CLETO CHIAVEGATO, Prefeito do Município de Jaguariúna, Estado de São Paulo etc., com fulcro na Lei Municipal nº 1.495, de 20 de agosto de 2003, e no pedido consubstanciado no Protocolo PMJ nº 7.382/2013,
DECRETA:
Art. 1º Fica autorizado o fechamento, para todos os efeitos legais, do loteamento denominado Residencial Haras Patente, aprovado através do Decreto Municipal nº 2.949, de 20 de junho de 2011.
Art. 2º Será de inteira responsabilidade da Associação de Proprietários e/ou do loteador a obrigação de desempenhar e promover às suas próprias expensas;
I – murar ou cercar a área do loteamento fechado, em conformidade com projetos previamente aprovados pelos órgãos competentes;
II – a manutenção das portarias, do sistema de segurança e da área para depósito do lixo coletado internamente;
III – manutenção e conservação do sistema de escoamento de águas pluviais;
IV – os serviços de manutenção das árvores e poda, quando necessário;
V – a manutenção, limpeza e conservação das vias públicas de circulação, do calçamento, dos logradouros públicos e da sinalização de trânsito;
VI – a coleta e a remoção de lixo domiciliar, que deverá ser depositado em local próprio, junto à portaria, para recolhimento da coleta pública ou em outro local adequado e de livre acesso à coleta pública, devidamente aprovado pela Secretaria de Planejamento Urbano de Jaguariúna;
VII – construção, manutenção e conservação do sistema de lazer, em conformidade com projeto previamente aprovado pelos órgãos competentes da Municipalidade;
VIII – prevenção de sinistros;
IX – manutenção, conservação e pagamento do consumo da rede de iluminação pública;
X – garantia da ação livre e desimpedida das autoridades e entidades públicas que zelam pela segurança e bem estar da população;
XI – captação, tratamento, distribuição, manutenção e conservação da rede interna de água do loteamento fechado;
XII – coleta, afastamento, tratamento, conservação e manutenção da rede interna de esgotos;
XIII – outros serviços que se fizerem necessários.
Art. 3º Fica permitido o uso de áreas públicas de lazer, institucionais e de vias de circulação, abaixo descritas, à Associação Residencial Haras Patente, CNPJ/MF nº 17.414.388/0001-70, a título precário e revogável a qualquer tempo pela Prefeitura, sem implicar ressarcimento ou pagamento, por parte desta à Associação, de qualquer indenização por benfeitorias ou acessões.
a) Áreas verdes: 01- 121.352,96 m² e 02- 11.632,21m²;
b) Sistemas de Lazer: 01- 9.782,17 m²; 02- 18.468,18 m²; 03- 17.201,05 m²; 04-1.033,34 m²; 05- 2.836,83 m²; 06- 706,86 m²; 07- 744,04 m²; 08- 231,36 m²; 09- 358,27 m² e 10- 547,39 m²;
c) Áreas institucionais nºs 01 – 32.590,00 m² e 02- 1.155,43 m²;
d) Sistema Viário – 133.359,97 m².
§ 1º As obras de manutenção e conservação dos bens públicos passam a ser de responsabilidade do loteador e da Associação de Proprietários.
§ 2º É vedada a realização de quaisquer obras que descaracterizem as áreas públicas que são objeto deste decreto e, quando necessárias, deverão, previamente, ter expressa autorização do Poder Público Municipal.
§ 3º Se por razões urbanísticas ou de interesse público for necessário intervir nos espaços públicos sobre os quais incide a autorização de que trata este decreto, poderá o mesmo ser revogado e determinada ou não a retirada das acessões, construções ou benfeitorias eventualmente efetuadas, não cabendo à Associação qualquer reembolso, pagamento ou indenização ou direito à retenção.
Art. 4º Todas as despesas decorrentes da implantação do Loteamento Fechado correrão, exclusivamente, por conta da Associação, não acarretando qualquer ônus à Prefeitura.
Parágrafo único. Todas as obras ou serviços, a cargo da Associação, somente poderão ser executados mediante projeto previamente aprovado pela Prefeitura, a quem tudo passará a pertencer.
Art. 5º Verificado o descumprimento das condições previstas na Lei Municipal nº 1.495, de 20 de agosto de 2003, neste decreto e nas cláusulas constantes do Termo de Autorização a ser emitido ou de quaisquer dos elementos constantes do Protocolo PMJ nº 7.382/2013, a Associação será intimada para saneamento da irregularidade.
§ 1º A não observância do saneamento da irregularidade previsto no caput deste artigo implicará na automática revogação da autorização ora outorgada, incorporando-se ao patrimônio do Município todas as acessões, construções e benfeitorias construídas nas áreas públicas, ainda que necessárias, sem que os proprietários e a Associação tenham direito a retenção, a qualquer pagamento ou indenização, seja a que título for.
§ 2º As despesas decorrentes de eventual remoção de obstáculos e/ou obras, em virtude do disposto neste artigo ou por determinação da Prefeitura, correrão por conta da Associação, sem quaisquer ônus para a Prefeitura, que poderá realizar os serviços necessários, cobrando o preço respectivo acrescido de taxa de administração conforme previsto na Lei Complementar Municipal nº 134, de 19 de novembro de 2007 (Código de Posturas).
Art. 6º A Associação é responsável direta e exclusiva pela execução das obras e serviços objetos desta autorização e, consequentemente, responde civil e criminalmente por todos os danos, inclusive ambientais, materiais, morais e prejuízos que, na execução deles, venha, direta ou indiretamente, a provocar ou causar à Prefeitura ou a terceiros, isentando a Prefeitura de toda e qualquer reclamação ou indenização que possa surgir em decorrência dos mesmos.
Art. 7º A Associação responsabilizar-se-á por quaisquer danos, inclusive ambientais, materiais, morais ou prejuízos decorrentes do efeito da autorização constante deste decreto, causados ao Poder Público ou a terceiros, isentando a Prefeitura de toda e qualquer reclamação ou indenização que possa surgir em decorrência dos mesmos.
Art. 8º A Associação será a única responsável pelos seus empregados, auxiliares, prestadores de serviços contratados diretamente ou por terceiros, responsabilizando-se pelos encargos previstos em lei, isentando a Prefeitura de toda e qualquer reclamação ou indenização que possa surgir em decorrência dos mesmos.
Art. 9º A Associação deverá afixar, em lugar visível nas entradas do loteamento fechado, placa com os seguintes dizeres:

I – DENOMINAÇÃO DO LOTEAMENTO.
II – PERMISSÃO DE USO REGULAMENTADA PELO DECRETO MUNICIPAL Nº 3.320, DE 08/05/2015, NOS TERMOS DA LEI MUNICIPAL Nº 1.495/2003, OUTORGADA À ASSOCIAÇÃO HARAS PATENTE, CNPJ/MF nº 17.414.388/0001-70.

Art. 10. Além do contido neste decreto, a Associação obriga-se a cumprir todas as cláusulas constantes no Termo de Autorização, todas as condições e exigências constantes do Protocolo PMJ nº 7382/2013, bem como, a cumprir todas as disposições contidas na Lei Municipal nº 1.495, de 20 de agosto de 2003, e demais legislações aplicáveis à espécie.
Art. 11. Este decreto entrará em vigor na data de sua publicação.
Prefeitura do Município de Jaguariúna, aos 11 de maio de 2015.

**TARCÍSIO CLETO CHIAVEGATO**
**Prefeito**

Publicado no Departamento de Expediente e Registro da Secretaria de Governo, na data supra.

**GUSTAVO DURLACHER**
**Secretário de Governo**

**EDITAL DA CLASSIFICAÇÃO FINAL DOS SERVIDORES PÚBLICOS MUNICIPAIS ESTATUTÁRIOS PARTICIPANTES DO PROCESSO DE EVOLUÇÃO FUNCIONAL 2014**

A Secretaria Municipal de Governo, através da Comissão de Gestão de Carreiras, torna público as listagens da Classificação Final dos servidores participantes do processo de Evolução Funcional – 2014 (Progressão Horizontal e Progressão Vertical).
O Edital dos servidores que evoluirão na carreira será publicado pela Secretaria de Administração e Finanças no dia 22/05/2015, de acordo com os limites orçamentários disponíveis.
Jaguariúna, 15 de maio de 2015.
**Gustavo Durlacher**
**Secretário de Governo**

**Leandro de Vasconcellos Pinheiro Goudinho**
**Presidente da Comissão de Gestão de Carreiras**

EVOLUÇÃO FUNCIONAL - ENSINO FUNDAMENTAL COMPLETO - HORIZONTAL

| Nº | Cargo | Matrícula | Nota | Secretaria | Habilitado para a Progressão Vertical |
|---|---|---|---|---|---|
| 1 | AUXILIAR DE ENFERMAGEM | 1072 | 100,00 | SES | NÃO |
| 2 | MONITOR | 1729 | 100,00 | SEDUC | NÃO |
| 3 | MONITOR | 2321 | 100,00 | SEDUC | SIM |
| 4 | MOTORISTA | 2916 | 100,00 | SES | NÃO |
| 5 | PAJEM | 3904 | 100,00 | SEDUC | SIM |
| 6 | PAJEM | 3918 | 100,00 | SEDUC | SIM |
| 7 | PAJEM | 3044 | 99,00 | SEDUC | SIM |
| 8 | PAJEM | 3894 | 99,00 | SEDUC | SIM |
| 9 | AUXILIAR DE ENFERMAGEM | 1897 | 98,00 | SES | SIM |
| 10 | VIGILANTE PATRIMONIAL | 2959 | 98,00 | SEMUSP | SIM |
| 11 | PAJEM | 3013 | 98,00 | SEDUC | SIM |
| 12 | VIGILANTE PATRIMONIAL | 3124 | 98,00 | SEMUSP | SIM |
| 13 | PAJEM | 3895 | 98,00 | SEDUC | NÃO |
| 14 | ELETRICISTA | 881 | 97,00 | SES | SIM |
| 15 | PAJEM | 1622 | 97,00 | SEDUC | SIM |
| 16 | MOTORISTA | 1816 | 97,00 | SAS | NÃO |
| 17 | AGENTE COMUNITÁRIO DE SAÚDE | 3167 | 97,00 | SES | NÃO |
| 18 | MOTORISTA | 3182 | 97,00 | SES | SIM |
| 19 | PAJEM | 3891 | 97,00 | SEDUC | NÃO |
| 20 | PAJEM | 3957 | 97,00 | SEDUC | NÃO |
| 21 | MOTORISTA | 1460 | 96,00 | SES | NÃO |
| 22 | MOTORISTA | 1530 | 96,00 | SEMUSP | NÃO |
| 23 | OPERADOR DE MAQUINAS | 2785 | 96,00 | SES | NÃO |
| 24 | PAJEM | 3912 | 96,00 | SEDUC | SIM |
| 25 | VIGIA | 1039 | 95,00 | SEMUSP | NÃO |
| 26 | AUXILIAR DE ENFERMAGEM | 1212 | 95,00 | SES | SIM |
| 27 | MOTORISTA | 1522 | 95,00 | SEGOV | NÃO |
| 28 | PAJEM | 2245 | 95,00 | SEDUC | NÃO |
| 29 | MOTORISTA | 2546 | 95,00 | SES | NÃO |
| 30 | VIGILANTE PATRIMONIAL | 2716 | 95,00 | SEMUSP | SIM |
| 31 | MOTORISTA | 3184 | 95,00 | SES | SIM |
| 32 | PAJEM | 3956 | 95,00 | SEDUC | NÃO |
| 33 | OPERADOR DE MAQUINAS | 2861 | 94,00 | SEMA | NÃO |
| 34 | OPERADOR/LOCUTOR DE RÁDIO | 1539 | 93,00 | SEGAB | SIM |
| 35 | PAJEM | 2911 | 93,00 | SEDUC | SIM |
| 36 | PAJEM | 3198 | 93,00 | SEDUC | SIM |
| 37 | PAJEM | 3368 | 93,00 | SEDUC | SIM |
| 38 | OPERADOR DE MÁQUINAS | 3638 | 93,00 | SEMA | NÃO |
| 39 | PAJEM | 3906 | 93,00 | SEDUC | SIM |
| 40 | VIGILANTE PATRIMONIAL | 2723 | 92,00 | SEMUSP | SIM |
| 41 | VIGILANTE PATRIMONIAL | 2971 | 92,00 | SEMUSP | SIM |
| 42 | PAJEM | 3047 | 92,00 | SEDUC | SIM |
| 43 | VIGILANTE PATRIMONIAL | 3123 | 92,00 | SEMUSP | NÃO |
| 44 | MOTORISTA | 3186 | 92,00 | SES | NÃO |
| 45 | PAJEM | 3913 | 92,00 | SEDUC | SIM |
| 46 | VIGILANTE PATRIMONIAL | 3133 | 91,00 | SEMUSP | NÃO |
| 47 | VIGILANTE PATRIMONIAL | 3191 | 91,00 | SEMUSP | SIM |
| 48 | PAJEM | 3417 | 91,00 | SEDUC | SIM |
| 49 | PAJEM | 2616 | 90,00 | SEDUC | NÃO |
| 50 | PAJEM | 3897 | 90,00 | SEDUC | SIM |
| 51 | MECÂNICO | 1693 | 89,00 | SEOS | NÃO |
| 52 | OPERADOR/LOCUTOR DE RÁDIO | 1731 | 89,00 | SEGAB | SIM |
| 53 | VIGILANTE PATRIMONIAL | 2702 | 89,00 | SEMUSP | SIM |
| 54 | PAJEM | 3653 | 89,00 | SEDUC | SIM |
| 55 | MOTORISTA | 1464 | 88,00 | SES | NÃO |
| 56 | MOTORISTA | 2531 | 88,00 | SES | NÃO |
| 57 | MECÂNICO | 3415 | 88,00 | SEOS | NÃO |
| 58 | PAJEM | 3480 | 88,00 | SEDUC | SIM |
| 59 | VIGILANTE PATRIMONIAL | 3766 | 88,00 | SEMUSP | SIM |
| 60 | MOTORISTA | 2439 | 87,00 | SEDUC | NÃO |
| 61 | MOTORISTA | 2525 | 87,00 | SES | NÃO |
| 62 | MOTORISTA | 2690 | 87,00 | SES | NÃO |
| 63 | VIGILANTE PATRIMONIAL | 3941 | 87,00 | SEMUSP | SIM |
| 64 | VIGILANTE PATRIMONIAL | 2699 | 86,00 | SEMUSP | NÃO |
| 65 | VIGILANTE PATRIMONIAL | 2709 | 86,00 | SEMUSP | SIM |
| 66 | VIGILANTE PATRIMONIAL | 2727 | 86,00 | SEMUSP | SIM |
| 67 | MOTORISTA | 2779 | 86,00 | SES | NÃO |
| 68 | PAJEM | 2988 | 86,00 | SEDUC | SIM |
| 69 | VIGILANTE PATRIMONIAL | 3762 | 86,00 | SEMUSP | NÃO |
| 70 | AGENTE DE APOIO À SAÚDE | 1931 | 85,00 | SES | SIM |
| 71 | PAJEM | 2655 | 85,00 | SEDUC | NÃO |
| 72 | VIGILANTE PATRIMONIAL | 2720 | 85,00 | SEMUSP | NÃO |
| 73 | VIGILANTE PATRIMONIAL | 2722 | 85,00 | SEMUSP | NÃO |
| 74 | PAJEM | 3210 | 85,00 | SEDUC | NÃO |
| 75 | VIGILANTE PATRIMONIAL | 3588 | 85,00 | SEMUSP | NÃO |
| 76 | VIGIA | 755 | 84,00 | SEMUSP | NÃO |
| 77 | MOTORISTA | 1554 | 84,00 | SES | SIM |
| 78 | ELETRICISTA | 1934 | 84,00 | SEOS | SIM |
| 79 | PAJEM | 2404 | 84,00 | SEDUC | NÃO |
| 80 | VIGILANTE PATRIMONIAL | 2712 | 84,00 | SEMUSP | SIM |
| 81 | VIGILANTE PATRIMONIAL | 2725 | 84,00 | SEMUSP | NÃO |
| 82 | VIGILANTE PATRIMONIAL | 2755 | 84,00 | SEMUSP | SIM |
| 83 | PAJEM | 3098 | 84,00 | SEDUC | SIM |
| 84 | ELETRICISTA | 3120 | 84,00 | SEOS | NÃO |
| 85 | OPERADOR DE MAQUINAS | 3399 | 84,00 | SEMA | NÃO |
| 86 | PAJEM | 3457 | 84,00 | SEDUC | SIM |
| 87 | MOTORISTA | 3803 | 84,00 | SES | NÃO |
| 88 | VIGILANTE PATRIMONIAL | 2703 | 83,00 | SEMUSP | SIM |
| 89 | VIGILANTE PATRIMONIAL | 2708 | 83,00 | SEMUSP | NÃO |
| 90 | VIGILANTE PATRIMONIAL | 2711 | 83,00 | SEMUSP | SIM |
| 91 | VIGILANTE PATRIMONIAL | 2724 | 83,00 | SEMUSP | SIM |
| 92 | MOTORISTA | 2897 | 83,00 | SES | NÃO |

| | | | | | |
|---|---|---|---|---|---|
| 93 | VIGILANTE PATRIMONIAL | 2964 | 83,00 | SEMUSP | NÃO |
| 94 | VIGILANTE PATRIMONIAL | 2970 | 83,00 | SEMUSP | SIM |
| 95 | VIGILANTE PATRIMONIAL | 3189 | 83,00 | SEMUSP | NÃO |
| 96 | VIGILANTE PATRIMONIAL | 3192 | 83,00 | SEMUSP | NÃO |
| 97 | PAJEM | 3917 | 83,00 | SEDUC | SIM |
| 98 | MOTORISTA | 513 | 82,00 | SEOS | NÃO |
| 99 | VIGIA | 1928 | 82,00 | SEMUSP | NÃO |
| 100 | VIGIA | 2370 | 82,00 | SEMUSP | NÃO |
| 101 | VIGILANTE PATRIMONIAL | 2715 | 82,00 | SEMUSP | NÃO |
| 102 | VIGILANTE PATRIMONIAL | 2966 | 82,00 | SEMUSP | NÃO |
| 103 | VIGILANTE PATRIMONIAL | 2972 | 82,00 | SEMUSP | SIM |
| 104 | VIGILANTE PATRIMONIAL | 3763 | 82,00 | SEMUSP | NÃO |
| 105 | VIGILANTE PATRIMONIAL | 3765 | 82,00 | SEMUSP | SIM |
| 106 | VIGILANTE PATRIMONIAL | 3937 | 82,00 | SEMUSP | NÃO |
| 107 | VIGIA | 1190 | 81,00 | SEMUSP | NÃO |
| 108 | VIGIA | 1708 | 81,00 | SEMUSP | NÃO |
| 109 | MOTORISTA | 2668 | 81,00 | SES | SIM |
| 110 | VIGILANTE PATRIMONIAL | 2717 | 81,00 | SEMUSP | NÃO |
| 111 | VIGILANTE PATRIMONIAL | 2965 | 81,00 | SEMUSP | NÃO |
| 112 | VIGILANTE PATRIMONIAL | 2967 | 81,00 | SEMUSP | NÃO |
| 113 | VIGILANTE PATRIMONIAL | 3764 | 81,00 | SEMUSP | NÃO |
| 114 | MOTORISTA | 3838 | 81,00 | SES | SIM |
| 115 | VIGILANTE PATRIMONIAL | 3935 | 81,00 | SEMUSP | SIM |
| 116 | VIGILANTE PATRIMONIAL | 3936 | 81,00 | SEMUSP | SIM |
| 117 | VIGILANTE PATRIMONIAL | 3938 | 81,00 | SEMUSP | NÃO |
| 118 | VIGILANTE PATRIMONIAL | 3939 | 81,00 | SEMUSP | NÃO |
| 119 | VIGILANTE PATRIMONIAL | 3940 | 81,00 | SEMUSP | NÃO |
| 120 | PAJEM | 3995 | 81,00 | SEDUC | NÃO |
| 121 | VIGIA | 878 | 80,00 | SEMUSP | NÃO |
| 122 | MOTORISTA | 1462 | 80,00 | SES | NÃO |
| 123 | MOTORISTA | 1746 | 80,00 | SES | SIM |
| 124 | COLETOR DE LIXO | 1903 | 80,00 | SEOS | NÃO |
| 125 | COLETOR DE LIXO | 1946 | 80,00 | SEOS | NÃO |
| 126 | PAJEM | 2206 | 80,00 | SEDUC | NÃO |
| 127 | MOTORISTA | 2689 | 80,00 | SEMUSP | SIM |
| 128 | VIGILANTE PATRIMONIAL | 2698 | 80,00 | SEMUSP | SIM |
| 129 | VIGILANTE PATRIMONIAL | 2705 | 80,00 | SEMUSP | NÃO |
| 130 | VIGILANTE PATRIMONIAL | 2707 | 80,00 | SEMUSP | NÃO |
| 131 | VIGILANTE PATRIMONIAL | 2710 | 80,00 | SEMUSP | NÃO |
| 132 | VIGILANTE PATRIMONIAL | 2718 | 80,00 | SEMUSP | NÃO |
| 133 | VIGILANTE PATRIMONIAL | 2721 | 80,00 | SEMUSP | NÃO |
| 134 | VIGILANTE PATRIMONIAL | 2726 | 80,00 | SEMUSP | SIM |
| 135 | VIGILANTE PATRIMONIAL | 2729 | 80,00 | SEMUSP | NÃO |
| 136 | MOTORISTA | 3185 | 80,00 | SES | SIM |
| 137 | VIGILANTE PATRIMONIAL | 3187 | 80,00 | SEMUSP | NÃO |
| 138 | VIGILANTE PATRIMONIAL | 3589 | 80,00 | SEMUSP | NÃO |
| 139 | PAJEM | 3916 | 80,00 | SEDUC | SIM |
| 140 | MOTORISTA | 2551 | 79,00 | SES | SIM |
| 141 | MOTORISTA | 2688 | 79,00 | SEOS | NÃO |
| 142 | PAJEM | 2824 | 79,00 | SEDUC | SIM |
| 143 | PAJEM | 3893 | 79,00 | SEDUC | NÃO |
| 144 | PAJEM | 1341 | 78,00 | SEDUC | NÃO |
| 145 | MOTORISTA | 1523 | 78,00 | SEDUC | NÃO |
| 146 | MOTORISTA | 1990 | 78,00 | SEDUC | NÃO |
| 147 | MONITOR | 2322 | 78,00 | SEDUC | SIM |
| 148 | OPERADOR DE MAQUINAS | 2446 | 78,00 | SEDUC | NÃO |
| 149 | MOTORISTA | 2689 | 78,00 | SES | SIM |
| 150 | PAJEM | 2827 | 78,00 | SEDUC | NÃO |
| 151 | PAJEM | 2863 | 78,00 | SEDUC | SIM |
| 152 | VIGILANTE PATRIMONIAL | 2962 | 78,00 | SEMUSP | NÃO |
| 153 | VIGILANTE PATRIMONIAL | 2968 | 78,00 | SEMUSP | NÃO |
| 154 | MOTORISTA | 3416 | 78,00 | SES | NÃO |
| 155 | PAJEM | 3572 | 78,00 | SEDUC | NÃO |
| 156 | COLETOR DE LIXO | 1906 | 77,00 | SEOS | NÃO |
| 157 | MOTORISTA | 2424 | 77,00 | SEOS | NÃO |
| 158 | PAJEM | 3045 | 77,00 | SEDUC | NÃO |
| 159 | PAJEM | 3911 | 77,00 | SEDUC | SIM |
| 160 | MOTORISTA | 1488 | 76,00 | SES | NÃO |
| 161 | VIGIA | 1614 | 76,00 | SEMUSP | NÃO |
| 162 | AGENTE DE APOIO A SAÚDE | 1935 | 76,00 | SES | SIM |
| 163 | VIGIA | 2026 | 76,00 | SEMUSP | NÃO |
| 164 | VIGIA | 2089 | 76,00 | SEMUSP | NÃO |
| 165 | VIGIA | 2090 | 76,00 | SEMUSP | NÃO |
| 166 | PAJEM | 2371 | 76,00 | SEDUC | NÃO |
| 167 | OPERADOR DE MAQUINAS | 2375 | 76,00 | SEMA | NÃO |
| 168 | MOTORISTA | 2346 | 75,00 | SEDUC | NÃO |
| 169 | MOTORISTA | 2915 | 75,00 | SES | NÃO |
| 170 | MOTORISTA | 3842 | 75,00 | SES | SIM |
| 171 | AGENTE DE APOIO A SAÚDE | 1247 | 74,00 | SES | NÃO |
| 172 | ELETRICISTA | 1394 | 74,00 | SEJEL | NÃO |
| 173 | MOTORISTA | 1978 | 74,00 | SES | NÃO |
| 174 | MOTORISTA | 3209 | 74,00 | SES | NÃO |
| 175 | PAJEM | 1930 | 73,00 | SEDUC | NÃO |
| 176 | PAJEM | 2145 | 73,00 | SEDUC | NÃO |
| 177 | MOTORISTA | 2523 | 73,00 | SES | NÃO |
| 178 | VIGILANTE PATRIMONIAL | 2714 | 73,00 | SEMUSP | NÃO |
| 179 | PAJEM | 3028 | 73,00 | SEDUC | NÃO |
| 180 | PAJEM | 3890 | 73,00 | SEDUC | SIM |
| 181 | OPERADOR/LOCUTOR DE RÁDIO | 1179 | 70,00 | SEGAB | SIM |
| 182 | MOTORISTA | 2778 | 70,00 | SES | NÃO |

## EVOLUÇÃO FUNCIONAL - ENSINO FUNDAMENTAL COMPLETO - VERTICAL

| Nº | Cargo | Matrícula | Nota | Secretaria |
|---|---|---|---|---|
| 1 | MONITOR | 2321 | 100,00 | SEDUC |
| 2 | PAJEM | 3904 | 100,00 | SEDUC |
| 3 | PAJEM | 3918 | 100,00 | SEDUC |
| 4 | PAJEM | 3044 | 99,00 | SEDUC |
| 5 | PAJEM | 3894 | 99,00 | SEDUC |
| 6 | AUXILIAR DE ENFERMAGEM | 1897 | 98,00 | SES |
| 7 | VIGILANTE PATRIMONIAL | 2959 | 98,00 | SEMUSP |
| 8 | PAJEM | 3013 | 98,00 | SEDUC |
| 9 | VIGILANTE PATRIMONIAL | 3124 | 98,00 | SEMUSP |
| 10 | ELETRICISTA | 881 | 97,00 | SES |
| 11 | PAJEM | 1622 | 97,00 | SEDUC |
| 12 | MOTORISTA | 3182 | 97,00 | SES |
| 13 | PAJEM | 3912 | 96,00 | SEDUC |
| 14 | AUXILIAR DE ENFERMAGEM | 1212 | 95,00 | SES |
| 15 | VIGILANTE PATRIMONIAL | 2716 | 95,00 | SEMUSP |
| 16 | MOTORISTA | 3184 | 95,00 | SES |
| 17 | OPERADOR/LOCUTOR DE RÁDIO | 1539 | 93,00 | SEGAB |
| 18 | PAJEM | 2911 | 93,00 | SEDUC |
| 19 | PAJEM | 3198 | 93,00 | SEDUC |
| 20 | PAJEM | 3368 | 93,00 | SEDUC |
| 21 | PAJEM | 3906 | 93,00 | SEDUC |
| 22 | VIGILANTE PATRIMONIAL | 2723 | 92,00 | SEMUSP |
| 23 | VIGILANTE PATRIMONIAL | 2971 | 92,00 | SEMUSP |
| 24 | PAJEM | 3047 | 92,00 | SEDUC |
| 25 | PAJEM | 3913 | 92,00 | SEDUC |
| 26 | VIGILANTE PATRIMONIAL | 3191 | 91,00 | SEMUSP |
| 27 | PAJEM | 3417 | 91,00 | SEDUC |
| 28 | PAJEM | 3897 | 90,00 | SEDUC |
| 29 | OPERADOR/LOCUTOR DE RÁDIO | 1731 | 89,00 | SEGAB |
| 30 | VIGILANTE PATRIMONIAL | 2702 | 89,00 | SEMUSP |
| 31 | PAJEM | 3653 | 89,00 | SEDUC |
| 32 | PAJEM | 3480 | 88,00 | SEDUC |
| 33 | VIGILANTE PATRIMONIAL | 3766 | 88,00 | SEMUSP |
| 34 | VIGILANTE PATRIMONIAL | 3941 | 87,00 | SEMUSP |
| 35 | VIGILANTE PATRIMONIAL | 2709 | 86,00 | SEMUSP |
| 36 | VIGILANTE PATRIMONIAL | 2727 | 86,00 | SEMUSP |
| 37 | PAJEM | 2988 | 86,00 | SEDUC |
| 38 | AGENTE DE APOIO A SAÚDE | 1931 | 85,00 | SES |
| 39 | MOTORISTA | 1554 | 84,00 | SES |
| 40 | ELETRICISTA | 1934 | 84,00 | SEOS |
| 41 | VIGILANTE PATRIMONIAL | 2712 | 84,00 | SEMUSP |
| 42 | VIGILANTE PATRIMONIAL | 2755 | 84,00 | SEMUSP |
| 43 | PAJEM | 3098 | 84,00 | SEDUC |
| 44 | PAJEM | 3457 | 84,00 | SEDUC |
| 45 | VIGILANTE PATRIMONIAL | 2703 | 83,00 | SEMUSP |
| 46 | VIGILANTE PATRIMONIAL | 2711 | 83,00 | SEMUSP |
| 47 | VIGILANTE PATRIMONIAL | 2724 | 83,00 | SEMUSP |
| 48 | VIGILANTE PATRIMONIAL | 2970 | 83,00 | SEMUSP |
| 49 | PAJEM | 3917 | 83,00 | SEDUC |
| 50 | VIGILANTE PATRIMONIAL | 2972 | 82,00 | SEMUSP |
| 51 | VIGILANTE PATRIMONIAL | 3765 | 82,00 | SEMUSP |
| 52 | MOTORISTA | 2668 | 81,00 | SES |
| 53 | MOTORISTA | 3838 | 81,00 | SES |
| 54 | VIGILANTE PATRIMONIAL | 3935 | 81,00 | SEMUSP |
| 55 | VIGILANTE PATRIMONIAL | 3936 | 81,00 | SEMUSP |
| 56 | MOTORISTA | 1746 | 80,00 | SES |
| 57 | MOTORISTA | 2689 | 80,00 | SEMUSP |
| 58 | VIGILANTE PATRIMONIAL | 2698 | 80,00 | SEMUSP |
| 59 | VIGILANTE PATRIMONIAL | 2726 | 80,00 | SEMUSP |
| 60 | MOTORISTA | 3185 | 80,00 | SES |
| 61 | PAJEM | 3916 | 80,00 | SEDUC |
| 62 | MOTORISTA | 2551 | 79,00 | SES |
| 63 | PAJEM | 2824 | 79,00 | SEDUC |
| 64 | MONITOR | 2322 | 78,00 | SEDUC |
| 65 | MOTORISTA | 2689 | 78,00 | SES |
| 66 | PAJEM | 2863 | 78,00 | SEDUC |
| 67 | PAJEM | 3911 | 77,00 | SEDUC |
| 68 | AGENTE DE APOIO A SAÚDE | 1935 | 76,00 | SES |
| 69 | MOTORISTA | 3842 | 75,00 | SES |

## EVOLUÇÃO FUNCIONAL - ENSINO FUNDAMENTAL INCOMPLETO - HORIZONTAL

| Nº | Cargo | Matrícula | Nota | Secretaria | Habilitado para Progressão Vertical |
|---|---|---|---|---|---|
| 1 | AGENTE OPERACIONAL | 1265 | 100,00 | SEDUC | NÃO |
| 2 | AGENTE DE SERVIÇOS DE ALIMENTAÇÃO | 1281 | 100,00 | SEDUC | NÃO |
| 3 | AGENTE DE SERVIÇOS DE ALIMENTAÇÃO | 1491 | 100,00 | SEDUC | NÃO |
| 4 | AGENTE OPERACIONAL | 1984 | 100,00 | SEDUC | NÃO |
| 5 | AGENTE OPERACIONAL | 2170 | 100,00 | SEDUC | NÃO |
| 6 | AGENTE DE SERVIÇOS DE ALIMENTAÇÃO | 2429 | 100,00 | SEDUC | NÃO |
| 7 | AGENTE DE SERVIÇOS DE ALIMENTAÇÃO | 2552 | 100,00 | SEDUC | SIM |
| 8 | AGENTE DE SERVIÇOS DE ALIMENTAÇÃO | 2610 | 100,00 | SEDUC | NÃO |
| 9 | AGENTE OPERACIONAL | 2636 | 100,00 | SEDUC | NÃO |
| 10 | AGENTE OPERACIONAL | 3051 | 100,00 | SEDUC | NÃO |
| 11 | AGENTE DE SERVIÇOS DE ALIMENTAÇÃO | 3464 | 100,00 | SEDUC | NÃO |
| 12 | AGENTE DE SERVIÇOS DE ALIMENTAÇÃO | 3554 | 100,00 | SEDUC | NÃO |
| 13 | AGENTE OPERACIONAL | 3804 | 100,00 | SEDUC | NÃO |
| 14 | AGENTE OPERACIONAL | 3853 | 100,00 | SEDUC | NÃO |
| 15 | AGENTE OPERACIONAL | 2211 | 99,00 | SEDUC | NÃO |
| 16 | AGENTE OPERACIONAL | 3006 | 99,00 | SEMA | SIM |
| 17 | AGENTE OPERACIONAL | 3026 | 99,00 | SEJEL | NÃO |
| 18 | AGENTE OPERACIONAL | 3050 | 99,00 | SEDUC | SIM |
| 19 | AGENTE OPERACIONAL | 3079 | 99,00 | SEDUC | SIM |
| 20 | AGENTE OPERACIONAL | 3207 | 99,00 | SEGOV | SIM |
| 21 | AGENTE OPERACIONAL | 3645 | 99,00 | SEDUC | NÃO |
| 22 | AGENTE DE SERVIÇOS DE ALIMENTAÇÃO | 2332 | 98,00 | SEDUC | NÃO |
| 23 | AGENTE DE SERVIÇOS DE ALIMENTAÇÃO | 2334 | 98,00 | SEDUC | NÃO |
| 24 | AGENTE DE SERVIÇOS DE ALIMENTAÇÃO | 2336 | 98,00 | SEDUC | NÃO |
| 25 | AGENTE DE SERVIÇOS DE ALIMENTAÇÃO | 2338 | 98,00 | SEDUC | SIM |
| 26 | AGENTE OPERACIONAL | 2763 | 98,00 | SES | NÃO |
| 27 | AGENTE OPERACIONAL | 2775 | 98,00 | SEDUC | SIM |
| 28 | AGENTE OPERACIONAL | 3405 | 98,00 | SEDUC | NÃO |
| 29 | AGENTE OPERACIONAL | 3670 | 98,00 | SEDUC | SIM |
| 30 | AGENTE OPERACIONAL | 3865 | 98,00 | SEDUC | NÃO |
| 31 | AGENTE DE SERVIÇOS DE ALIMENTAÇÃO | 930 | 97,00 | SEDUC | NÃO |
| 32 | AGENTE OPERACIONAL | 1673 | 97,00 | SEDUC | NÃO |

| | | | | | |
|---|---|---|---|---|---|
| 33 | AGENTE DE SERVIÇOS DE ALIMENTAÇÃO | 2437 | 97,00 | SEDUC | NÃO |
| 34 | AGENTE OPERACIONAL | 3403 | 97,00 | SEDUC | NÃO |
| 35 | AGENTE DE SERVIÇOS DE ALIMENTAÇÃO | 3872 | 97,00 | SEDUC | NÃO |
| 36 | AGENTE OPERACIONAL | 3912 | 97,00 | SEDUC | SIM |
| 37 | AGENTE OPERACIONAL | 1100 | 96,00 | SEDUC | NÃO |
| 38 | AGENTE OPERACIONAL | 2081 | 96,00 | SEDUC | NÃO |
| 39 | AGENTE OPERACIONAL | 2171 | 96,00 | SAS | SIM |
| 40 | AGENTE OPERACIONAL | 2822 | 96,00 | SES | NÃO |
| 41 | AUXILIAR DE SERVIÇOS TÉCNICOS | 3506 | 96,00 | SES | SIM |
| 42 | AGENTE OPERACIONAL | 3843 | 96,00 | SEDUC | NÃO |
| 43 | AGENTE OPERACIONAL | 858 | 95,00 | SEDUC | NÃO |
| 44 | AUXILIAR DE SERVIÇOS TÉCNICOS | 3233 | 95,00 | SES | SIM |
| 45 | AGENTE OPERACIONAL | 3808 | 95,00 | SEDUC | SIM |
| 46 | AGENTE OPERACIONAL | 1668 | 94,00 | SEDUC | SIM |
| 47 | AGENTE OPERACIONAL | 2178 | 94,00 | SEJEL | NÃO |
| 48 | AGENTE OPERACIONAL | 2180 | 94,00 | SAS | NÃO |
| 49 | AGENTE DE SERVIÇOS DE ALIMENTAÇÃO | 2351 | 94,00 | SEDUC | SIM |
| 50 | AGENTE DE SERVIÇOS DE ALIMENTAÇÃO | 2603 | 94,00 | SEDUC | NÃO |
| 51 | AGENTE OPERACIONAL | 3014 | 94,00 | SEDUC | NÃO |
| 52 | AGENTE OPERACIONAL | 1103 | 93,00 | SES | NÃO |
| 53 | JARDINEIRO | 1510 | 93,00 | SEOS | NÃO |
| 54 | AGENTE DE SERVIÇOS DE ALIMENTAÇÃO | 1712 | 93,00 | SEDUC | NÃO |
| 55 | AGENTE DE SERVIÇOS DE ALIMENTAÇÃO | 2610 | 93,00 | SEDUC | NÃO |
| 56 | AGENTE OPERACIONAL | 2976 | 93,00 | SEGOV | SIM |
| 57 | AGENTE DE SERVIÇOS DE ALIMENTAÇÃO | 3081 | 93,00 | SEDUC | NÃO |
| 58 | AGENTE DE SERVIÇOS DE ALIMENTAÇÃO | 3460 | 93,00 | SEDUC | NÃO |
| 59 | JARDINEIRO | 3629 | 93,00 | SEDUC | NÃO |
| 60 | AGENTE OPERACIONAL | 3639 | 93,00 | SEDUC | NÃO |
| 61 | AGENTE OPERACIONAL | 3779 | 93,00 | SEDUC | SIM |
| 62 | AGENTE OPERACIONAL | 943 | 92,00 | SEDUC | NÃO |
| 63 | AGENTE OPERACIONAL | 2113 | 92,00 | SEMA | NÃO |
| 64 | AGENTE OPERACIONAL | 2144 | 92,00 | SEGAB | SIM |
| 65 | AGENTE OPERACIONAL | 2175 | 92,00 | SEDUC | NÃO |
| 66 | AUXILIAR DE SERVIÇOS TÉCNICOS | 2808 | 92,00 | SES | NÃO |
| 67 | AGENTE OPERACIONAL | 3777 | 92,00 | SEDUC | NÃO |
| 68 | AGENTE OPERACIONAL | 1159 | 91,00 | SAS | NÃO |
| 69 | AGENTE OPERACIONAL | 1799 | 91,00 | SEDUC | SIM |
| 70 | AGENTE OPERACIONAL | 1818 | 91,00 | SAÚDE | NÃO |
| 71 | AGENTE OPERACIONAL | 2357 | 91,00 | SEDUC | SIM |
| 72 | AGENTE OPERACIONAL | 2819 | 91,00 | SES | NÃO |
| 73 | JARDINEIRO | 3743 | 91,00 | SEOS | NÃO |
| 74 | AGENTE OPERACIONAL | 3778 | 91,00 | SEDUC | SIM |
| 75 | JARDINEIRO | 918 | 90,00 | SEOS | NÃO |
| 76 | AGENTE DE MANUTENÇÃO | 1363 | 90,00 | SEDUC | NÃO |
| 77 | AGENTE OPERACIONAL | 1396 | 90,00 | SEDUC | NÃO |
| 78 | DISCOTECÁRIO | 1445 | 90,00 | SEGAB | SIM |
| 79 | AGENTE OPERACIONAL | 1785 | 90,00 | SES | NÃO |
| 80 | AGENTE DE SERVIÇOS DE ALIMENTAÇÃO | 1927 | 90,00 | SEDUC | NÃO |
| 81 | AGENTE OPERACIONAL | 2384 | 90,00 | SAF | NÃO |
| 82 | AUXILIAR DE SERVIÇOS TÉCNICOS | 3470 | 90,00 | SES | NÃO |
| 83 | AGENTE DE SERVIÇOS DE ALIMENTAÇÃO | 1094 | 89,00 | SEDUC | NÃO |
| 84 | SEPULTADOR | 1933 | 89,00 | SEOS | NÃO |
| 85 | AGENTE DE MANUTENÇÃO | 2569 | 89,00 | SEMA | NÃO |
| 86 | AGENTE OPERACIONAL | 2782 | 89,00 | SEDUC | NÃO |
| 87 | AGENTE OPERACIONAL | 2939 | 89,00 | SAF | NÃO |
| 88 | AGENTE DE SERVIÇOS DE ALIMENTAÇÃO | 3195 | 89,00 | SEDUC | SIM |
| 89 | AGENTE OPERACIONAL | 3407 | 89,00 | SEDUC | NÃO |
| 90 | AGENTE OPERACIONAL | 1101 | 88,00 | SES | NÃO |
| 91 | AGENTE OPERACIONAL | 2363 | 88,00 | SEMUSP | NÃO |
| 92 | AGENTE DE SERVIÇOS DE ALIMENTAÇÃO | 3461 | 88,00 | SEDUC | SIM |
| 93 | AGENTE DE MANUTENÇÃO | 3698 | 88,00 | SEOS | NÃO |
| 94 | AGENTE DE MANUTENÇÃO | 3699 | 88,00 | SEOS | NÃO |
| 95 | AGENTE DE SERVIÇOS DE ALIMENTAÇÃO | 3930 | 88,00 | SEDUC | NÃO |
| 96 | JARDINEIRO | 1353 | 87,00 | SEOS | NÃO |
| 97 | JARDINEIRO | 1537 | 87,00 | SEOS | NÃO |
| 98 | AGENTE OPERACIONAL | 2352 | 87,00 | SEMUSP | NÃO |
| 99 | AGENTE OPERACIONAL | 2637 | 87,00 | SEDUC | SIM |
| 100 | AGENTE OPERACIONAL | 3150 | 87,00 | SEDUC | NÃO |
| 101 | AGENTE OPERACIONAL | 3370 | 87,00 | SEDUC | NÃO |
| 102 | AGENTE OPERACIONAL | 3600 | 87,00 | SEDUC | SIM |
| 103 | AGENTE OPERACIONAL | 1399 | 86,00 | SES | NÃO |
| 104 | AGENTE OPERACIONAL | 2044 | 86,00 | SEDUC | NÃO |
| 105 | AGENTE OPERACIONAL | 2162 | 86,00 | SEDUC | NÃO |
| 106 | AGENTE OPERACIONAL | 753 | 85,00 | SEDUC | NÃO |
| 107 | AGENTE OPERACIONAL | 2630 | 85,00 | SEDUC | NÃO |
| 108 | JARDINEIRO | 3760 | 85,00 | SEOS | NÃO |
| 109 | AGENTE DE SERVIÇOS DE ALIMENTAÇÃO | 3993 | 85,00 | SEDUC | NÃO |
| 110 | AGENTE OPERACIONAL | 1067 | 84,00 | SEDUC | NÃO |
| 111 | AGENTE OPERACIONAL | 1349 | 84,00 | SAF | NÃO |
| 112 | AGENTE DE MANUTENÇÃO | 1651 | 84,00 | SEMA | NÃO |
| 113 | AGENTE OPERACIONAL | 2117 | 84,00 | SEMA | NÃO |
| 114 | AGENTE OPERACIONAL | 2572 | 84,00 | SEMA | NÃO |
| 115 | AGENTE OPERACIONAL | 2943 | 84,00 | SES | NÃO |
| 116 | AGENTE DE MANUTENÇÃO | 3440 | 84,00 | SEOS | NÃO |
| 117 | SEPULTADOR | 2451 | 83,00 | SEOS | NÃO |
| 118 | AUXILIAR DE SERVIÇOS TÉCNICOS | 2529 | 83,00 | SES | SIM |
| 119 | AGENTE OPERACIONAL | 2575 | 83,00 | SEOS | NÃO |
| 120 | AGENTE OPERACIONAL | 2977 | 83,00 | SAF | NÃO |
| 121 | AGENTE OPERACIONAL | 3404 | 83,00 | SEDUC | NÃO |
| 122 | AGENTE DE SERVIÇOS DE ALIMENTAÇÃO | 3463 | 83,00 | SEDUC | NÃO |
| 123 | AGENTE OPERACIONAL | 3796 | 83,00 | SEDUC | NÃO |
| 124 | AGENTE DE SERVIÇOS DE ALIMENTAÇÃO | 1113 | 82,00 | SEDUC | NÃO |
| 125 | AGENTE OPERACIONAL | 3867 | 82,00 | SEJEL | NÃO |
| 126 | AGENTE DE MANUTENÇÃO | 585 | 81,00 | SEDUC | NÃO |
| 127 | AGENTE DE SERVIÇOS DE ALIMENTAÇÃO | 2349 | 81,00 | SEDUC | NÃO |
| 128 | AGENTE OPERACIONAL | 2875 | 81,00 | SEDUC | NÃO |
| 129 | AUXILIAR DE OPERADOR DE ETA | 3610 | 81,00 | SEMA | SIM |
| 130 | AGENTE OPERACIONAL | 3640 | 81,00 | SEDUC | NÃO |
| 131 | AGENTE OPERACIONAL | 3849 | 81,00 | SEDUC | NÃO |
| 132 | JARDINEIRO | 546 | 80,00 | SEOS | NÃO |
| 133 | AGENTE OPERACIONAL | 700 | 80,00 | SEJEL | NÃO |
| 134 | AGENTE OPERACIONAL | 803 | 80,00 | SEJEL | NÃO |
| 135 | AGENTE DE SERVIÇOS DE ALIMENTAÇÃO | 1114 | 80,00 | SEDUC | NÃO |
| 136 | AGENTE DE SERVIÇOS DE ALIMENTAÇÃO | 1514 | 80,00 | SEDUC | NÃO |
| 137 | AGENTE DE SERVIÇOS DE ALIMENTAÇÃO | 1525 | 80,00 | SEDUC | SIM |
| 138 | AGENTE OPERACIONAL | 1730 | 80,00 | SEDUC | NÃO |
| 139 | AGENTE OPERACIONAL | 1782 | 80,00 | SEMUSP | NÃO |
| 140 | AGENTE DE SERVIÇOS DE ALIMENTAÇÃO | 2438 | 80,00 | SEDUC | NÃO |
| 141 | AGENTE DE SERVIÇOS DE ALIMENTAÇÃO | 2507 | 80,00 | SEDUC | NÃO |
| 142 | AGENTE OPERACIONAL | 2634 | 80,00 | JAGUARPREV | SIM |
| 143 | AGENTE OPERACIONAL | 2765 | 80,00 | SEDUC | SIM |
| 144 | AGENTE DE SERVIÇOS DE ALIMENTAÇÃO | 3082 | 80,00 | SEDUC | NÃO |
| 145 | AGENTE DE MANUTENÇÃO | 3175 | 80,00 | SEDUC | NÃO |
| 146 | AGENTE DE SERVIÇOS DE ALIMENTAÇÃO | 3196 | 80,00 | SEDUC | NÃO |
| 147 | JARDINEIRO | 3802 | 80,00 | SEOS | NÃO |
| 148 | AGENTE DE SERVIÇOS DE ALIMENTAÇÃO | 3929 | 80,00 | SEDUC | NÃO |
| 149 | AGENTE OPERACIONAL | 2403 | 79,00 | SEDUC | NÃO |
| 150 | AGENTE OPERACIONAL | 2406 | 79,00 | SEJEL | NÃO |
| 151 | AGENTE OPERACIONAL | 2789 | 79,00 | SEJEL | NÃO |
| 152 | AGENTE OPERACIONAL | 875 | 78,00 | SEJEL | NÃO |
| 153 | AGENTE OPERACIONAL | 948 | 78,00 | SES | NÃO |
| 154 | AGENTE OPERACIONAL | 1653 | 78,00 | SEDUC | SIM |
| 155 | AGENTE OPERACIONAL | 2395 | 78,00 | SEMA | NÃO |
| 156 | AGENTE DE SERVIÇOS DE ALIMENTAÇÃO | 2450 | 78,00 | SEDUC | NÃO |
| 157 | AGENTE OPERACIONAL | 2161 | 77,00 | SEDUC | NÃO |
| 158 | AGENTE OPERACIONAL | 2905 | 77,00 | SEDUC | NÃO |
| 159 | AGENTE OPERACIONAL | 3371 | 77,00 | SEMA | NÃO |
| 160 | AGENTE DE MANUTENÇÃO | 1698 | 76,00 | SEOS | NÃO |
| 161 | AUXILIAR DE OPERADOR DE ETA | 2600 | 76,00 | SEMA | NÃO |
| 162 | AGENTE OPERACIONAL | 3231 | 76,00 | SES | NÃO |
| 163 | AGENTE OPERACIONAL | 3852 | 76,00 | SEDUC | NÃO |
| 164 | AGENTE DE SERVIÇOS DE ALIMENTAÇÃO | 2505 | 75,00 | SEDUC | NÃO |
| 165 | AGENTE OPERACIONAL | 2571 | 75,00 | SEJEL | NÃO |
| 166 | AGENTE OPERACIONAL | 2792 | 75,00 | SES | SIM |
| 167 | AGENTE OPERACIONAL | 2936 | 75,00 | SES | NÃO |
| 168 | AGENTE OPERACIONAL | 2974 | 75,00 | SEMUSP | NÃO |
| 169 | AGENTE OPERACIONAL | 3019 | 75,00 | SEDUC | NÃO |
| 170 | AGENTE OPERACIONAL | 3613 | 75,00 | SEDUC | SIM |
| 171 | AUXILIAR DE SERVIÇOS TÉCNICOS | 4008 | 75,00 | SES | SIM |
| 172 | JARDINEIRO | 1010 | 74,00 | SEOS | NÃO |
| 173 | AGENTE DE SERVIÇOS DE ALIMENTAÇÃO | 1214 | 74,00 | SEDUC | NÃO |
| 174 | AGENTE DE SERVIÇOS DE ALIMENTAÇÃO | 1560 | 74,00 | SEDUC | NÃO |
| 175 | AGENTE OPERACIONAL | 2762 | 74,00 | SEDUC | NÃO |
| 176 | AGENTE OPERACIONAL | 3025 | 74,00 | SEJEL | SIM |
| 177 | AGENTE OPERACIONAL | 3052 | 74,00 | SEDUC | NÃO |
| 178 | AGENTE OPERACIONAL | 3204 | 74,00 | SAF | NÃO |
| 179 | AGENTE OPERACIONAL | 3406 | 74,00 | SEDUC | NÃO |
| 180 | AGENTE OPERACIONAL | 3582 | 74,00 | SEDUC | NÃO |
| 181 | AUXILIAR DE OPERADOR DE ETA | 3599 | 74,00 | SEMA | NÃO |
| 182 | AGENTE OPERACIONAL | 3772 | 74,00 | SEDUC | NÃO |
| 183 | AGENTE DE SERVIÇOS DE ALIMENTAÇÃO | 4001 | 74,00 | SEDUC | SIM |
| 184 | AGENTE OPERACIONAL | 2238 | 73,00 | SEMA | NÃO |
| 185 | AGENTE OPERACIONAL | 3770 | 73,00 | SEDUC | SIM |
| 186 | AGENTE DE MANUTENÇÃO | 1235 | 72,00 | SEMA | NÃO |
| 187 | SEPULTADOR | 2070 | 72,00 | SEOS | NÃO |
| 188 | AGENTE OPERACIONAL | 1301 | 71,00 | SES | NÃO |
| 189 | AGENTE OPERACIONAL | 2354 | 71,00 | SEJEL | NÃO |
| 190 | AGENTE DE SERVIÇOS DE ALIMENTAÇÃO | 947 | 70,00 | SEDUC | NÃO |
| 191 | AGENTE OPERACIONAL | 2111 | 70,00 | SEMA | NÃO |
| 192 | AGENTE OPERACIONAL | 3163 | 70,00 | SES | NÃO |

## EVOLUÇÃO FUNCIONAL - ENSINO FUNDAMENTAL INCOMPLETO - VERTICAL

| Nº | Cargo | Matrícula | Nota | Secretaria |
|---|---|---|---|---|
| 1 | AGENTE DE SERVIÇOS DE ALIMENTAÇÃO | 2552 | 100,00 | SEDUC |
| 2 | AGENTE OPERACIONAL | 3006 | 99,00 | SEMA |
| 3 | AGENTE OPERACIONAL | 3050 | 99,00 | SEDUC |
| 4 | AGENTE OPERACIONAL | 3079 | 99,00 | SEDUC |
| 5 | AGENTE OPERACIONAL | 3207 | 99,00 | SEGOV |
| 6 | AGENTE DE SERVIÇOS DE ALIMENTAÇÃO | 2338 | 98,00 | SEDUC |
| 7 | AGENTE OPERACIONAL | 2775 | 98,00 | SEDUC |
| 8 | AGENTE OPERACIONAL | 3670 | 98,00 | SEDUC |
| 9 | AGENTE OPERACIONAL | 3912 | 97,00 | SEDUC |
| 10 | AGENTE OPERACIONAL | 2171 | 96,00 | SAS |
| 11 | AUXILIAR DE SERVIÇOS TÉCNICOS | 3506 | 96,00 | SES |
| 12 | AUXILIAR DE SERVIÇOS TÉCNICOS | 3233 | 95,00 | SES |
| 13 | AGENTE OPERACIONAL | 3808 | 95,00 | SEDUC |
| 14 | AGENTE OPERACIONAL | 1668 | 94,00 | SEDUC |
| 15 | AGENTE DE SERVIÇOS DE ALIMENTAÇÃO | 2351 | 94,00 | SEDUC |
| 16 | AGENTE OPERACIONAL | 2976 | 93,00 | SEGOV |
| 17 | AGENTE OPERACIONAL | 3779 | 93,00 | SEDUC |
| 18 | AGENTE OPERACIONAL | 2144 | 92,00 | SEGAB |
| 19 | AGENTE OPERACIONAL | 1799 | 91,00 | SEDUC |
| 20 | AGENTE OPERACIONAL | 2357 | 91,00 | SEDUC |
| 21 | AGENTE OPERACIONAL | 3778 | 91,00 | SEDUC |
| 22 | DISCOTECÁRIO | 1445 | 90,00 | SEGAB |
| 23 | AGENTE DE SERVIÇOS DE ALIMENTAÇÃO | 3195 | 89,00 | SEDUC |
| 24 | AGENTE DE SERVIÇOS DE ALIMENTAÇÃO | 3461 | 88,00 | SEDUC |
| 25 | AGENTE OPERACIONAL | 2637 | 87,00 | SEDUC |
| 26 | AGENTE OPERACIONAL | 3600 | 87,00 | SEDUC |
| 27 | AUXILIAR DE SERVIÇOS TÉCNICOS | 2529 | 83,00 | SES |
| 28 | AUXILIAR DE OPERADOR DE ETA | 3610 | 81,00 | SEMA |
| 29 | AGENTE DE SERVIÇOS DE ALIMENTAÇÃO | 1525 | 80,00 | SEDUC |
| 30 | AGENTE OPERACIONAL | 2634 | 80,00 | JAGUARPREV |
| 31 | AGENTE OPERACIONAL | 2765 | 80,00 | SEDUC |
| 32 | AGENTE OPERACIONAL | 1653 | 78,00 | SEDUC |
| 33 | AGENTE OPERACIONAL | 2792 | 75,00 | SES |
| 34 | AGENTE OPERACIONAL | 3613 | 75,00 | SEDUC |
| 35 | AUXILIAR DE SERVIÇOS TÉCNICOS | 4008 | 75,00 | SES |
| 36 | AGENTE OPERACIONAL | 3025 | 74,00 | SEJEL |
| 37 | AGENTE DE SERVIÇOS DE ALIMENTAÇÃO | 4001 | 74,00 | SEDUC |
| 38 | AGENTE OPERACIONAL | 3770 | 73,00 | SEDUC |

EVOLUÇÃO FUNCIONAL - ENSINO MÉDIO - HORIZONTAL

| Nº | Cargo | Matrícula | Nota | Secretaria | Habilitado para a Progressão Vertical |
|---|---|---|---|---|---|
| 1 | CAIXA | 1441 | 100,00 | SAF | SIM |
| 2 | TÉCNICO DE ENFERMAGEM | 1803 | 100,00 | SES | SIM |
| 3 | ASSISTENTE DE GESTÃO PÚBLICA | 2011 | 100,00 | SEGOV | SIM |
| 4 | ASSISTENTE DE GESTÃO PÚBLICA | 2038 | 100,00 | SEDUC | NÃO |
| 5 | ASSISTENTE DE GESTÃO PÚBLICA | 2232 | 100,00 | SEDUC | NÃO |
| 6 | AGENTE EDUCACIONAL | 2276 | 100,00 | SEDUC | NÃO |
| 7 | ASSISTENTE DE GESTÃO PÚBLICA | 2557 | 100,00 | SEDUC | NÃO |
| 8 | ASSISTENTE DE GESTÃO PÚBLICA | 2611 | 100,00 | SEDUC | NÃO |
| 9 | ASSISTENTE DE GESTÃO PÚBLICA | 2766 | 100,00 | SES | NÃO |
| 10 | ASSISTENTE DE GESTÃO PÚBLICA | 2821 | 100,00 | SEGOV | SIM |
| 11 | AGENTE EDUCACIONAL | 2871 | 100,00 | SEDUC | SIM |
| 12 | ASSISTENTE DE GESTÃO PÚBLICA | 2925 | 100,00 | SES | SIM |
| 13 | CAIXA | 3040 | 100,00 | SAF | SIM |
| 14 | ASSISTENTE DE GESTÃO PÚBLICA | 3059 | 100,00 | SAF | NÃO |
| 15 | AGENTE EDUCACIONAL | 3092 | 100,00 | SEDUC | NÃO |
| 16 | ASSISTENTE DE GESTÃO PÚBLICA | 3222 | 100,00 | SES | NÃO |
| 17 | AGENTE EDUCACIONAL | 3414 | 100,00 | SEDUC | SIM |
| 18 | ASSISTENTE DE GESTÃO PÚBLICA | 3442 | 100,00 | SEGOV | SIM |
| 19 | TÉCNICO DE ENFERMAGEM | 3482 | 100,00 | SES | NÃO |
| 20 | ASSISTENTE DE GESTÃO PÚBLICA | 3585 | 100,00 | SEDUC | SIM |
| 21 | AGENTE EDUCACIONAL | 3586 | 100,00 | SEDUC | NÃO |
| 22 | ASSISTENTE DE GESTÃO PÚBLICA | 3621 | 100,00 | SEDUC | SIM |
| 23 | AGENTE EDUCACIONAL | 3817 | 100,00 | SEDUC | SIM |
| 24 | AGENTE EDUCACIONAL | 3819 | 100,00 | SEDUC | SIM |
| 25 | TECNICO DE SEGURANÇA DO TRABALHO | 3829 | 100,00 | SEGOV | SIM |
| 26 | AGENTE EDUCACIONAL | 3968 | 100,00 | SEDUC | NÃO |
| 27 | TÉCNICO DE ENFERMAGEM | 1102 | 99,00 | SES | NÃO |
| 28 | TELEFONISTA | 1786 | 99,00 | SEMUSP | NÃO |
| 29 | TELEFONISTA | 1790 | 99,00 | SEMUSP | NÃO |
| 30 | ASSISTENTE DE GESTÃO PÚBLICA | 2057 | 99,00 | SAF | NÃO |
| 31 | TECNICO DE ENFERMAGEM | 2347 | 99,00 | SES | NÃO |
| 32 | ASSISTENTE DE GESTÃO PÚBLICA | 2613 | 99,00 | SEDUC | SIM |
| 33 | ASSISTENTE DE GESTÃO PÚBLICA | 2860 | 99,00 | SEDUC | SIM |
| 34 | TÉCNICO DE ENFERMAGEM | 3018 | 99,00 | SEGOV | NÃO |
| 35 | AGENTE EDUCACIONAL | 3093 | 99,00 | SEDUC | NÃO |
| 36 | ASSISTENTE DE GESTÃO PÚBLICA | 3161 | 99,00 | SEJEL | SIM |
| 37 | AGENTE EDUCACIONAL | 3200 | 99,00 | SEDUC | SIM |
| 38 | TÉCNICO DE ENFERMAGEM | 3223 | 99,00 | SES | SIM |
| 39 | ASSISTENTE DE GESTÃO PÚBLICA | 3424 | 99,00 | SEDUC | SIM |
| 40 | ASSISTENTE DE GESTÃO PÚBLICA | 3784 | 99,00 | SAF | NÃO |
| 41 | AGENTE EDUCACIONAL | 3831 | 99,00 | SEDUC | SIM |
| 42 | TRATORISTA | 1041 | 98,00 | SEOS | NÃO |
| 43 | TÉCNICO DE ENFERMAGEM | 1070 | 98,00 | SES | NÃO |
| 44 | ASSISTENTE ADMINISTRATIVO | 1671 | 98,00 | SEDUC | SIM |
| 45 | AGENTE EDUCACIONAL | 2279 | 98,00 | SEDUC | NÃO |
| 46 | ASSISTENTE DE GESTÃO PÚBLICA | 2474 | 98,00 | SEDUC | SIM |
| 47 | AGENTE EDUCACIONAL | 2581 | 98,00 | SEDUC | SIM |
| 48 | ASSISTENTE DE GESTÃO PÚBLICA | 3171 | 98,00 | SEGOV | NÃO |
| 49 | FISCAL | 3181 | 98,00 | SAF | SIM |
| 50 | ASSISTENTE DE GESTÃO PÚBLICA | 3747 | 98,00 | SEDUC | NÃO |
| 51 | AGENTE EDUCACIONAL | 3786 | 98,00 | SEDUC | SIM |
| 52 | AGENTE EDUCACIONAL | 3787 | 98,00 | SEDUC | SIM |
| 53 | TÉCNICO DE SEGURANÇA DO TRABALHO | 3809 | 98,00 | SEGOV | SIM |
| 54 | TÉCNICO DE ENFERMAGEM | 1147 | 97,00 | SES | SIM |
| 55 | ASSISTENTE DE GESTÃO PÚBLICA | 1366 | 97,00 | SES | NÃO |
| 56 | TELEFONISTA | 1810 | 97,00 | SEMUSP | NÃO |
| 57 | AGENTE EDUCACIONAL | 2584 | 97,00 | SEDUC | SIM |
| 58 | AGENTE EDUCACIONAL | 3411 | 97,00 | SEDUC | SIM |
| 59 | AGENTE EDUCACIONAL | 3738 | 97,00 | SEDUC | NÃO |
| 60 | AGENTE EDUCACIONAL | 3971 | 97,00 | SEDUC | NÃO |
| 61 | ASSISTENTE DE GESTÃO PÚBLICA | 617 | 96,00 | SEMUSP | NÃO |
| 62 | TÉCNICO DE ENFERMAGEM | 1306 | 96,00 | SES | SIM |
| 63 | AGENTE EDUCACIONAL | 2274 | 96,00 | SEDUC | NÃO |
| 64 | ASSISTENTE DE GESTÃO PÚBLICA | 2394 | 96,00 | SAF | NÃO |
| 65 | TÉCNICO DE ENFERMAGEM | 2526 | 96,00 | SES | NÃO |
| 66 | AGENTE EDUCACIONAL | 2869 | 96,00 | SEDUC | SIM |
| 67 | ASSISTENTE DE GESTÃO PÚBLICA | 3137 | 96,00 | SAF | NÃO |
| 68 | ASSISTENTE DE GESTÃO PÚBLICA | 3158 | 96,00 | SAF | SIM |
| 69 | TÉCNICO DE ENFERMAGEM | 3228 | 96,00 | SES | NÃO |
| 70 | ASSISTENTE DE GESTÃO PÚBLICA | 3459 | 96,00 | SEPLAN | SIM |
| 71 | AGENTE EDUCACIONAL | 3655 | 96,00 | SEDUC | NÃO |
| 72 | AGENTE EDUCACIONAL | 3815 | 96,00 | SEDUC | SIM |
| 73 | AGENTE EDUCACIONAL | 3979 | 96,00 | SEDUC | SIM |
| 74 | AGENTE EDUCACIONAL | 3980 | 96,00 | SEDUC | SIM |
| 75 | AGENTE EDUCACIONAL | 2270 | 95,00 | SEDUC | SIM |
| 76 | AGENTE EDUCACIONAL | 2275 | 95,00 | SEDUC | SIM |
| 77 | ASSISTENTE DE GESTÃO PÚBLICA | 2774 | 95,00 | SEMUSP | NÃO |
| 78 | ASSISTENTE DE GESTÃO PÚBLICA | 2820 | 95,00 | SES | NÃO |
| 79 | TELEFONISTA | 2985 | 95,00 | SEMUSP | SIM |
| 80 | TÉCNICO DE ENFERMAGEM | 3548 | 95,00 | SES | NÃO |
| 81 | ASSISTENTE DE GESTÃO PÚBLICA | 1157 | 94,00 | SES | NÃO |
| 82 | ASSISTENTE DE GESTÃO PÚBLICA | 1987 | 94,00 | SEDUC | NÃO |
| 83 | AUXILIAR DE SAÚDE BUCAL | 1994 | 94,00 | SES | NÃO |
| 84 | AUXILIAR DE SAÚDE BUCAL | 2640 | 94,00 | SES | NÃO |
| 85 | TÉCNICO DE ENFERMAGEM | 2944 | 94,00 | SES | NÃO |
| 86 | ASSISTENTE DE GESTÃO PÚBLICA | 2982 | 94,00 | SES | SIM |
| 87 | ASSISTENTE DE GESTÃO PÚBLICA | 3017 | 94,00 | SES | SIM |
| 88 | TÉCNICO DE ENFERMAGEM | 3227 | 94,00 | SES | NÃO |
| 89 | AGENTE EDUCACIONAL | 3641 | 94,00 | SEDUC | NÃO |
| 90 | ASSISTENTE DE GESTÃO PÚBLICA | 3700 | 94,00 | SEPLAN | NÃO |
| 91 | ASSISTENTE DE GESTÃO PÚBLICA | 3700 | 94,00 | SEPLAN | SIM |
| 92 | AGENTE EDUCACIONAL | 3742 | 94,00 | SEDUC | SIM |
| 93 | AGENTE EDUCACIONAL | 3826 | 94,00 | SEDUC | NÃO |
| 94 | TRATORISTA | 3839 | 94,00 | SEOS | NÃO |
| 95 | AGENTE EDUCACIONAL | 3970 | 94,00 | SEDUC | NÃO |
| 96 | AUXILIAR DE SAÚDE BUCAL | 2005 | 93,00 | SES | NÃO |
| 97 | AGENTE EDUCACIONAL | 2878 | 93,00 | SEDUC | NÃO |
| 98 | ASSISTENTE DE GESTÃO PÚBLICA | 2981 | 93,00 | SAF | SIM |
| 99 | AGENTE EDUCACIONAL | 3094 | 93,00 | SEDUC | NÃO |
| 100 | TECNICO DE ENFERMAGEM | 3193 | 93,00 | SES | NÃO |
| 101 | AGENTE EDUCACIONAL | 3503 | 93,00 | SEDUC | SIM |
| 102 | TÉCNICO DE MANUTENÇÃO DE RÁDIO | 1180 | 92,00 | SEGAB | SIM |
| 103 | TÉCNICO DE ENFERMAGEM | 2945 | 92,00 | SES | NÃO |
| 104 | AUXILIAR DE SAÚDE BUCAL | 3214 | 92,00 | SES | NÃO |
| 105 | AGENTE EDUCACIONAL | 3982 | 92,00 | SEDUC | SIM |
| 106 | TÉCNICO DE GRAVAÇÃO | 1565 | 91,00 | SEGAB | SIM |
| 107 | OPERADOR DE COMPUTADOR | 1652 | 91,00 | SAF | SIM |
| 108 | ASSISTENTE DE GESTÃO PÚBLICA | 2014 | 91,00 | SAS | SIM |
| 109 | TÉCNICO DE ENFERMAGEM | 2949 | 91,00 | SES | NÃO |
| 110 | AGENTE EDUCACIONAL | 3090 | 91,00 | SEDUC | SIM |
| 111 | ASSISTENTE DE GESTÃO PÚBLICA | 3443 | 91,00 | SAF | SIM |
| 112 | AGENTE EDUCACIONAL | 3649 | 91,00 | SEDUC | NÃO |
| 113 | AGENTE EDUCACIONAL | 3737 | 91,00 | SEDUC | SIM |
| 114 | ASSISTENTE DE GESTÃO PÚBLICA | 3866 | 91,00 | SEPLAN | SIM |
| 115 | AGENTE EDUCACIONAL | 3978 | 91,00 | SEDUC | NÃO |
| 116 | ASSISTENTE DE GESTÃO PÚBLICA | 1659 | 90,00 | SES | SIM |
| 117 | TECNICO EM ENFERMAGEM | 1804 | 90,00 | SES | SIM |
| 118 | AGENTE EDUCACIONAL | 3088 | 90,00 | SEDUC | SIM |
| 119 | AUXILIAR DE SAÚDE BUCAL | 3216 | 90,00 | SES | NÃO |
| 120 | ASSISTENTE DE GESTÃO PÚBLICA | 3478 | 90,00 | SAF | NÃO |
| 121 | AGENTE EDUCACIONAL | 3823 | 90,00 | SEDUC | SIM |
| 122 | AGENTE EDUCACIONAL | 3857 | 90,00 | SEDUC | NÃO |
| 123 | AGENTE EDUCACIONAL | 3942 | 90,00 | SEDUC | SIM |
| 124 | TRATORISTA | 1049 | 89,00 | SEOS | NÃO |
| 125 | AUXILIAR DE SAÚDE BUCAL | 2004 | 89,00 | SES | NÃO |
| 126 | AUXILIAR DE SAÚDE BUCAL | 2599 | 89,00 | SES | NÃO |
| 127 | ASSISTENTE DE GESTÃO PÚBLICA | 2803 | 89,00 | SEDUC | SIM |
| 128 | TÉCNICO DE ENFERMAGEM | 2978 | 89,00 | SES | NÃO |
| 129 | ASSISTENTE DE GESTÃO PÚBLICA | 3021 | 89,00 | SES | NÃO |
| 130 | TRATORISTA | 3367 | 89,00 | SEOS | NÃO |
| 131 | AGENTE EDUCACIONAL | 3736 | 89,00 | SEDUC | NÃO |
| 132 | ASSISTENTE DE GESTÃO PÚBLICA | 1357 | 88,00 | SEJEL | NÃO |
| 133 | AUXILIAR DE SAÚDE BUCAL | 2229 | 87,00 | SES | NÃO |
| 134 | AGENTE EDUCACIONAL | 3087 | 87,00 | SEDUC | SIM |
| 135 | TÉCNICO DE SAÚDE BUCAL | 3862 | 87,00 | SES | NÃO |
| 136 | ASSISTENTE DE GESTÃO PÚBLICA | 570 | 86,00 | SEJEL | NÃO |
| 137 | AGENTE EDUCACIONAL | 2592 | 86,00 | SEDUC | NÃO |
| 138 | TECNICO DE ENFERMAGEM | 2980 | 86,00 | SES | NÃO |
| 139 | ASSISTENTE DE GESTÃO PÚBLICA | 3369 | 86,00 | SEDUC | NÃO |
| 140 | AGENTE EDUCACIONAL | 3412 | 86,00 | SEDUC | SIM |
| 141 | AUXILIAR DE SAÚDE BUCAL | 3472 | 86,00 | SES | NÃO |
| 142 | ASSISTENTE DE GESTÃO PÚBLICA | 3761 | 86,00 | SEDUC | SIM |
| 143 | AGENTE EDUCACIONAL | 3822 | 86,00 | SEDUC | SIM |
| 144 | AGENTE EDUCACIONAL | 3652 | 85,00 | SEDUC | SIM |
| 145 | AGENTE EDUCACIONAL | 3739 | 85,00 | SEDUC | SIM |
| 146 | AGENTE EDUCACIONAL | 3824 | 85,00 | SEDUC | SIM |
| 147 | ASSISTENTE DE GESTÃO PÚBLICA | 3419 | 84,00 | SETUC | SIM |
| 148 | TÉCNICO DE ENFERMAGEM | 3547 | 84,00 | SES | SIM |
| 149 | AGENTE EDUCACIONAL | 2588 | 83,00 | SEDUC | SIM |
| 150 | AGENTE EDUCACIONAL | 2591 | 83,00 | SEDUC | SIM |
| 151 | ASSISTENTE DE GESTÃO PÚBLICA | 2802 | 83,00 | SAF | SIM |
| 152 | ASSISTENTE DE GESTÃO PÚBLICA | 3157 | 83,00 | SAF | NÃO |
| 153 | AGENTE EDUCACIONAL | 3795 | 83,00 | SEDUC | SIM |
| 154 | AGENTE EDUCACIONAL | 3821 | 83,00 | SEDUC | NÃO |
| 155 | ASSISTENTE DE GESTÃO PÚBLICA | 1134 | 82,00 | SEGOV | SIM |
| 156 | TÉCNICO DE ENFERMAGEM | 3225 | 82,00 | SES | NÃO |
| 157 | AGENTE EDUCACIONAL | 3969 | 82,00 | SEDUC | NÃO |
| 158 | AGENTE EDUCACIONAL | 3972 | 82,00 | SEDUC | NÃO |
| 159 | AGENTE EDUCACIONAL | 3984 | 82,00 | SEDUC | NÃO |
| 160 | FISCAL | 1534 | 81,00 | SES | SIM |
| 161 | TÉCNICO DE SEGURANÇA DO TRABALHO | 2419 | 81,00 | SEGOV | SIM |
| 162 | AGENTE EDUCACIONAL | 3741 | 81,00 | SEDUC | NÃO |
| 163 | ASSISTENTE DE GESTÃO PÚBLICA | 794 | 80,00 | SAF | NÃO |
| 164 | ASSISTENTE DE GESTÃO PÚBLICA | 1754 | 80,00 | SEDEC | NÃO |
| 165 | AGENTE EDUCACIONAL | 2278 | 80,00 | SEDUC | SIM |
| 166 | AGENTE EDUCACIONAL | 2583 | 80,00 | SEDUC | SIM |
| 167 | AGENTE EDUCACIONAL | 2870 | 80,00 | SEDUC | NÃO |
| 168 | TÉCNICO EM ENFERMAGEM | 3020 | 80,00 | SES | SIM |
| 169 | FISCAL | 3658 | 80,00 | SAF | SIM |
| 170 | ASSISTENTE DE GESTÃO PÚBLICA | 3694 | 80,00 | SAF | NÃO |
| 171 | ASSISTENTE DE GESTÃO PÚBLICA | 3779 | 80,00 | SEDUC | SIM |
| 172 | OPERADOR DE ETA | 1402 | 79,00 | SEMA | NÃO |
| 173 | AGENTE EDUCACIONAL | 2589 | 79,00 | SEDUC | NÃO |
| 174 | ASSISTENTE DE GESTÃO PÚBLICA | 3136 | 79,00 | SES | NÃO |
| 175 | OPERADOR DE ETA | 4022 | 79,00 | SEMA | NÃO |
| 176 | OPERADOR DE ETA | 1233 | 78,00 | SEMA | NÃO |
| 177 | AGENTE EDUCACIONAL | 2273 | 78,00 | SEDUC | SIM |
| 178 | AGENTE EDUCACIONAL | 3798 | 78,00 | SEDUC | SIM |
| 179 | AGENTE EDUCACIONAL | 3825 | 77,00 | SEDUC | SIM |
| 180 | AGENTE EDUCACIONAL | 3953 | 77,00 | SEDUC | NÃO |
| 181 | AGENTE EDUCACIONAL | 3961 | 77,00 | SEDUC | NÃO |
| 182 | OPERADOR DE BOMBAS | 2423 | 76,00 | SEMA | NÃO |
| 183 | TÉCNICO DE ENFERMAGEM | 3229 | 76,00 | SES | NÃO |
| 184 | ASSISTENTE DE GESTÃO PÚBLICA | 3418 | 76,00 | SEDUC | NÃO |
| 185 | OPERADOR DE ETE | 4018 | 76,00 | SEMA | NÃO |
| 186 | OPERADOR DE ETA | 1338 | 75,00 | SEMA | NÃO |
| 187 | ASSISTENTE DE GESTÃO PÚBLICA | 2799 | 75,00 | SEDUC | SIM |
| 188 | FISCAL | 3029 | 75,00 | SAF | NÃO |
| 189 | OPERADOR DE ETA | 3378 | 75,00 | SEMA | NÃO |
| 190 | OPERADOR DE ETA | 3748 | 75,00 | SEMA | NÃO |
| 191 | AGENTE EDUCACIONAL | 3818 | 75,00 | SEDUC | SIM |
| 192 | AGENTE EDUCACIONAL | 3983 | 75,00 | SEDUC | SIM |
| 193 | PADEIRO | 721 | 74,00 | SEDUC | NÃO |
| 194 | ASSISTENTE DE GESTÃO PÚBLICA | 1610 | 74,00 | SENEJ | SIM |
| 195 | OPERADOR DE ETA | 2995 | 74,00 | SEMA | NÃO |
| 196 | ASSISTENTE DE GESTÃO PÚBLICA | 1348 | 73,00 | SEGAB | SIM |
| 197 | OPERADOR DE ETA | 2559 | 73,00 | SEMA | NÃO |
| 198 | OPERADOR DE ETE | 2947 | 73,00 | SEMA | NÃO |
| 199 | OPERADOR DE ETA | 4023 | 72,00 | SEMA | NÃO |
| 200 | ASSISTENTE DE GESTÃO PÚBLICA | 1748 | 71,00 | SAF | SIM |
| 201 | OPERADOR DE ETA | 3833 | 71,00 | SEMA | NÃO |
| 202 | OPERADOR DE ETA | 1648 | 70,00 | SAF | NÃO |
| 203 | OPERADOR DE ETE | 3646 | 70,00 | SEMA | NÃO |

## EVOLUÇÃO FUNCIONAL - ENSINO MÉDIO - VERTICAL

| Nº | Cargo | Matrícula | Nota | Secretaria |
|---|---|---|---|---|
| 1 | CAIXA | 1441 | 100,00 | SAF |
| 2 | TÉCNICO DE ENFERMAGEM | 1803 | 100,00 | SES |
| 3 | ASSISTENTE DE GESTÃO PÚBLICA | 2011 | 100,00 | SEGOV |
| 4 | ASSISTENTE DE GESTÃO PÚBLICA | 2821 | 100,00 | SEGOV |
| 5 | AGENTE EDUCACIONAL | 2871 | 100,00 | SEDUC |
| 6 | ASSISTENTE DE GESTÃO PÚBLICA | 2925 | 100,00 | SES |
| 7 | CAIXA | 3040 | 100,00 | SAF |
| 8 | AGENTE EDUCACIONAL | 3414 | 100,00 | SEDUC |
| 9 | ASSISTENTE DE GESTÃO PÚBLICA | 3442 | 100,00 | SEGOV |
| 10 | ASSISTENTE DE GESTÃO PÚBLICA | 3585 | 100,00 | SEDUC |
| 11 | ASSISTENTE DE GESTÃO PÚBLICA | 3621 | 100,00 | SEDUC |
| 12 | AGENTE EDUCACIONAL | 3817 | 100,00 | SEDUC |
| 13 | AGENTE EDUCACIONAL | 3819 | 100,00 | SEDUC |
| 14 | TECNICO DE SEGURANÇA DO TRABALHO | 3829 | 100,00 | SEGOV |
| 15 | ASSISTENTE DE GESTÃO PÚBLICA | 2613 | 99,00 | SEDUC |
| 16 | ASSISTENTE DE GESTÃO PÚBLICA | 2860 | 99,00 | SEDUC |
| 17 | ASSISTENTE DE GESTÃO PÚBLICA | 3161 | 99,00 | SEJEL |
| 18 | AGENTE EDUCACIONAL | 3200 | 99,00 | SEDUC |
| 19 | TÉCNICO DE ENFERMAGEM | 3223 | 99,00 | SES |
| 20 | ASSISTENTE DE GESTÃO PÚBLICA | 3424 | 99,00 | SEDUC |
| 21 | AGENTE EDUCACIONAL | 3831 | 99,00 | SEDUC |
| 22 | ASSISTENTE ADMINISTRATIVO | 1671 | 98,00 | SEDUC |
| 23 | ASSISTENTE DE GESTÃO PÚBLICA | 2474 | 98,00 | SEDUC |
| 24 | AGENTE EDUCACIONAL | 2581 | 98,00 | SEDUC |
| 25 | FISCAL | 3181 | 98,00 | SAF |
| 26 | AGENTE EDUCACIONAL | 3786 | 98,00 | SEDUC |
| 27 | AGENTE EDUCACIONAL | 3787 | 98,00 | SEDUC |
| 28 | TÉCNICO DE SEGURANÇA DO TRABALHO | 3809 | 98,00 | SEGOV |
| 29 | TÉCNICO DE ENFERMAGEM | 1147 | 97,00 | SES |
| 30 | AGENTE EDUCACIONAL | 2584 | 97,00 | SEDUC |
| 31 | AGENTE EDUCACIONAL | 3411 | 97,00 | SEDUC |
| 32 | TÉCNICO DE ENFERMAGEM | 1306 | 96,00 | SES |
| 33 | AGENTE EDUCACIONAL | 2869 | 96,00 | SEDUC |
| 34 | ASSISTENTE DE GESTÃO PÚBLICA | 3158 | 96,00 | SAF |
| 35 | ASSISTENTE DE GESTÃO PÚBLICA | 3459 | 96,00 | SEPLAN |
| 36 | AGENTE EDUCACIONAL | 3815 | 96,00 | SEDUC |
| 37 | AGENTE EDUCACIONAL | 3979 | 96,00 | SEDUC |
| 38 | AGENTE EDUCACIONAL | 3980 | 96,00 | SEDUC |
| 39 | AGENTE EDUCACIONAL | 2270 | 95,00 | SEDUC |
| 40 | AGENTE EDUCACIONAL | 2275 | 95,00 | SEDUC |
| 41 | TELEFONISTA | 2985 | 95,00 | SEMUSP |
| 42 | ASSISTENTE DE GESTÃO PÚBLICA | 2982 | 94,00 | SES |
| 43 | ASSISTENTE DE GESTÃO PÚBLICA | 3017 | 94,00 | SES |
| 44 | ASSISTENTE DE GESTÃO PÚBLICA | 3700 | 94,00 | SEPLAN |
| 45 | AGENTE EDUCACIONAL | 3742 | 94,00 | SEDUC |
| 46 | ASSISTENTE DE GESTÃO PÚBLICA | 2981 | 93,00 | SAF |
| 47 | AGENTE EDUCACIONAL | 3503 | 93,00 | SEDUC |
| 48 | TÉCNICO DE MANUTENÇÃO DE RÁDIO | 1180 | 92,00 | SEGAB |
| 49 | AGENTE EDUCACIONAL | 3982 | 92,00 | SEDUC |
| 50 | TÉCNICO DE GRAVAÇÃO | 1565 | 91,00 | SEGAB |
| 51 | OPERADOR DE COMPUTADOR | 1652 | 91,00 | SAF |
| 52 | ASSISTENTE DE GESTÃO PÚBLICA | 2014 | 91,00 | SAS |
| 53 | AGENTE EDUCACIONAL | 3090 | 91,00 | SEDUC |
| 54 | ASSISTENTE DE GESTÃO PÚBLICA | 3443 | 91,00 | SAF |
| 55 | AGENTE EDUCACIONAL | 3737 | 91,00 | SEDUC |
| 56 | ASSISTENTE DE GESTÃO PÚBLICA | 3866 | 91,00 | SEPLAN |
| 57 | ASSISTENTE DE GESTÃO PÚBLICA | 1659 | 90,00 | SES |
| 58 | TECNICO EM ENFERMAGEM | 1804 | 90,00 | SES |
| 59 | AGENTE EDUCACIONAL | 3088 | 90,00 | SEDUC |
| 60 | AGENTE EDUCACIONAL | 3823 | 90,00 | SEDUC |
| 61 | AGENTE EDUCACIONAL | 3942 | 90,00 | SEDUC |
| 62 | ASSISTENTE DE GESTÃO PÚBLICA | 2803 | 89,00 | SEDUC |
| 63 | AGENTE EDUCACIONAL | 3087 | 87,00 | SEDUC |
| 64 | AGENTE EDUCACIONAL | 3412 | 86,00 | SEDUC |
| 65 | ASSISTENTE DE GESTÃO PÚBLICA | 3761 | 86,00 | SEDUC |
| 66 | AGENTE EDUCACIONAL | 3822 | 86,00 | SEDUC |
| 67 | AGENTE EDUCACIONAL | 3652 | 85,00 | SEDUC |
| 68 | AGENTE EDUCACIONAL | 3739 | 85,00 | SEDUC |
| 69 | AGENTE EDUCACIONAL | 3824 | 85,00 | SEDUC |
| 70 | ASSISTENTE DE GESTÃO PÚBLICA | 3419 | 84,00 | SETUC |
| 71 | TÉCNICO DE ENFERMAGEM | 3547 | 84,00 | SES |
| 72 | AGENTE EDUCACIONAL | 2588 | 83,00 | SEDUC |
| 73 | AGENTE EDUCACIONAL | 2591 | 83,00 | SEDUC |
| 74 | ASSISTENTE DE GESTÃO PÚBLICA | 2802 | 83,00 | SAF |
| 75 | AGENTE EDUCACIONAL | 3795 | 83,00 | SEDUC |
| 76 | ASSISTENTE DE GESTÃO PÚBLICA | 1134 | 82,00 | SEGOV |
| 77 | FISCAL | 1534 | 81,00 | SES |
| 78 | TÉCNICO DE SEGURANÇA DO TRABALHO | 2419 | 81,00 | SEGOV |
| 79 | AGENTE EDUCACIONAL | 2278 | 80,00 | SEDUC |
| 80 | AGENTE EDUCACIONAL | 2583 | 80,00 | SEDUC |
| 81 | TÉCNICO EM ENFERMAGEM | 3020 | 80,00 | SES |
| 82 | FISCAL | 3658 | 80,00 | SAF |
| 83 | ASSISTENTE DE GESTÃO PÚBLICA | 3779 | 80,00 | SEDUC |
| 84 | AGENTE EDUCACIONAL | 2273 | 78,00 | SEDUC |
| 85 | AGENTE EDUCACIONAL | 3798 | 78,00 | SEDUC |
| 86 | AGENTE EDUCACIONAL | 3825 | 77,00 | SEDUC |
| 87 | ASSISTENTE DE GESTÃO PÚBLICA | 2799 | 75,00 | SEDUC |
| 88 | AGENTE EDUCACIONAL | 3818 | 75,00 | SEDUC |
| 89 | AGENTE EDUCACIONAL | 3983 | 75,00 | SEDUC |
| 90 | ASSISTENTE DE GESTÃO PÚBLICA | 1610 | 74,00 | SENEJ |
| 91 | ASSISTENTE DE GESTÃO PÚBLICA | 1348 | 73,00 | SEGAB |
| 92 | ASSISTENTE DE GESTÃO PÚBLICA | 1748 | 71,00 | SAF |

## EVOLUÇÃO FUNCIONAL - ENSINO SUPERIOR - HORIZONTAL

| Nº | Cargo | Matrícula | Nota | Secretaria | Habilitado para a Progressão Vertical |
|---|---|---|---|---|---|
| 1 | MEDICO | 563 | 100,00 | SES | NÃO |
| 2 | MEDICO | 1196 | 100,00 | SES | SIM |
| 3 | PSICOLOGO | 1274 | 100,00 | SES | NÃO |
| 4 | ASSISTENTE SOCIAL | 1437 | 100,00 | SES | NÃO |
| 5 | PSICOLOGO | 1477 | 100,00 | SEDUC | NÃO |
| 6 | FISIOTERAPEUTA | 2131* | 100,00 | SES | SIM |
| 7 | MEDICO VETERINÁRIO | 2374 | 100,00 | SES | SIM |
| 8 | ENFERMEIRO | 2400 | 100,00 | SES | SIM |
| 9 | TERAPEUTA OCUPACIONAL | 2793 | 100,00 | SES | NÃO |
| 10 | ENFERMEIRO | 2927 | 100,00 | SES | SIM |
| 11 | ENFERMEIRO | 2931 | 100,00 | SES | SIM |
| 12 | ENGENHEIRO DE SEGURANÇA DO TRABALHO | 3027 | 100,00 | SEGOV | SIM |
| 13 | DENTISTA | 3220 | 100,00 | SES | NÃO |
| 14 | PEDAGOGO | 3643 | 100,00 | SES | NÃO |
| 15 | DENTISTA | 1977 | 99,00 | SES | NÃO |
| 16 | ENFERMEIRO | 2223 | 99,00 | SES | NÃO |
| 17 | FONOAUDIÓLOGO | 2373 | 99,00 | SEDUC | NÃO |
| 18 | DENTISTA | 679 | 98,00 | SES | SIM |
| 19 | FARMACEUTICO | 1542 | 98,00 | SES | SIM |
| 20 | DENTISTA | 1709 | 98,00 | SES | SIM |
| 21 | MEDICO VETERINÁRIO | 3144 | 98,00 | SES | SIM |
| 22 | FONOAUDIÓLOGO | 3376 | 98,00 | SEDUC | NÃO |
| 23 | ASSISTENTE SOCIAL | 1175 | 97,00 | SAS | NÃO |
| 24 | MEDICO | 1197 | 97,00 | SES | SIM |
| 25 | MEDICO | 1199 | 97,00 | SAS | SIM |
| 26 | NUTRICIONISTA | 1600 | 97,00 | SES | NÃO |
| 27 | ASSISTENTE SOCIAL | 2037 | 97,00 | SAS | NÃO |
| 28 | MEDICO | 2092 | 97,00 | SES | SIM |
| 29 | ASSISTENTE SOCIAL | 2445 | 97,00 | SAS | SIM |
| 30 | FISIOTERAPEUTA | 3375 | 97,00 | SES | NÃO |
| 31 | ENFERMEIRO | 3488 | 97,00 | SES | NÃO |
| 32 | PSICOLOGO | 711 | 96,00 | SAS | SIM |
| 33 | DENTISTA | 832 | 96,00 | SES | NÃO |
| 34 | PSICOLOGO | 3636 | 96,00 | SEDUC | NÃO |
| 35 | ASSISTENTE SOCIAL | 649 | 95,00 | SES | NÃO |
| 36 | DENTISTA | 990 | 95,00 | SES | NÃO |
| 37 | ANALISTA SANEAMENTO | 2415 | 95,00 | SEMA | NÃO |
| 38 | MEDICO | 3109 | 95,00 | SES | NÃO |
| 39 | ENGENHEIRO | 3666 | 95,00 | SEMUSP | SIM |
| 40 | DENTISTA | 723 | 94,00 | SES | SIM |
| 41 | PSICOLOGO | 1271 | 94,00 | SES | SIM |
| 42 | FONOAUDIÓLOGO | 1775 | 94,00 | SES | SIM |
| 43 | DENTISTA | 1812 | 94,00 | SES | SIM |
| 44 | PEDAGOGO | 2172 | 94,00 | SES | NÃO |
| 45 | FARMACEUTICO | 2956 | 94,00 | SES | SIM |
| 46 | PSICOLOGO | 3023 | 94,00 | SES | NÃO |
| 47 | PEDAGOGO | 3642 | 94,00 | SEDUC | SIM |
| 48 | ASSISTENTE SOCIAL | 77 | 93,00 | SAS | NÃO |
| 49 | DENTISTA | 830 | 93,00 | SES | NÃO |
| 50 | MEDICO | 1290 | 93,00 | SES | SIM |
| 51 | PSICOLOGO | 1476 | 93,00 | SES | NÃO |
| 52 | ASSISTENTE SOCIAL | 2034 | 93,00 | SAS | SIM |
| 53 | PSICOLOGO | 2622 | 93,00 | SEDUC | SIM |
| 54 | MEDICO | 1078 | 92,00 | SES | NÃO |
| 55 | ENFERMEIRO | 3226 | 92,00 | SES | NÃO |
| 56 | DENTISTA | 991 | 91,00 | SES | NÃO |
| 57 | DENTISTA | 1091 | 91,00 | SES | SIM |
| 58 | MÉDICO | 3097 | 91,00 | SES | SIM |
| 59 | FARMACEUTICO | 1447 | 90,00 | SES | NÃO |
| 60 | TECNOLOGO SANEAMENTO | 1484 | 90,00 | SEMA | NÃO |
| 61 | DENTISTA | 1625 | 90,00 | SES | NÃO |
| 62 | MEDICO | 3208 | 90,00 | SES | SIM |
| 63 | MEDICO | 745 | 89,00 | SES | SIM |
| 64 | DENTISTA | 1606 | 89,00 | SES | NÃO |
| 65 | MEDICO | 3110 | 88,00 | SES | NÃO |
| 66 | MEDICO | 1293 | 87,00 | SES | SIM |
| 67 | ANALISTA SANEAMENTO | 3008 | 86,00 | SEMA | NÃO |
| 68 | MEDICO | 3111 | 85,00 | SES | NÃO |
| 69 | JORNALISTA | 3379 | 85,00 | SEGAB | NÃO |
| 70 | ANALISTA SANEAMENTO | 1713 | 84,00 | SEMA | NÃO |
| 71 | MEDICO | 2919 | 84,00 | SES | SIM |
| 72 | DENTISTA | 3005 | 84,00 | SES | NÃO |
| 73 | ENGENHEIRO | 3056 | 84,00 | SEPLAN | NÃO |
| 74 | DENTISTA | 579 | 83,00 | SES | NÃO |
| 75 | ENFERMEIRO | 1619 | 83,00 | SES | NÃO |
| 76 | MEDICO | 455 | 82,00 | SES | SIM |
| 77 | MEDICO | 1417 | 82,00 | SES | NÃO |
| 78 | ANALISTA SANEAMENTO | 1951 | 82,00 | SEMA | NÃO |
| 79 | DENTISTA | 1607 | 81,00 | SES | NÃO |
| 80 | FARMACEUTICO | 3590 | 81,00 | SES | NÃO |
| 81 | MEDICO | 1418 | 80,00 | SES | SIM |
| 82 | NUTRICIONISTA | 1507 | 80,00 | SEDUC | NÃO |
| 83 | DENTISTA | 289 | 79,00 | SES | NÃO |
| 84 | ENGENHEIRO | 3054 | 77,00 | SEPLAN | NÃO |
| 85 | DENTISTA | 2957 | 73,00 | SES | NÃO |
| 86 | MÉDICO | 2933 | 71,00 | SES | SIM |

*Concedeu-se, como motivo para fins de Evolução Funcional, a matrícula originária de nº 2131, em razão de decisão judicial de reintegração no cargo.

## EVOLUÇÃO FUNCIONAL - ENSINO SUPERIOR - VERTICAL

| Nº | Cargo | Matrícula | Nota | Secretaria |
|---|---|---|---|---|
| 1 | MEDICO | 1196 | 100,00 | SES |
| 2 | FISIOTERAPEUTA | 2131* | 100,00 | SES |
| 3 | MEDICO VETERINÁRIO | 2374 | 100,00 | SES |
| 4 | ENFERMEIRO | 2400 | 100,00 | SES |
| 5 | ENFERMEIRO | 2927 | 100,00 | SES |
| 6 | ENFERMEIRO | 2931 | 100,00 | SES |
| 7 | ENGENHEIRO DE SEGURANÇA DO TRABALHO | 3027 | 100,00 | SEGOV |
| 8 | DENTISTA | 679 | 98,00 | SES |
| 9 | FARMACEUTICO | 1542 | 98,00 | SES |
| 10 | DENTISTA | 1709 | 98,00 | SES |
| 11 | MEDICO | 1197 | 97,00 | SES |
| 12 | MEDICO | 1199 | 97,00 | SAS |
| 13 | MEDICO | 2092 | 97,00 | SES |
| 14 | ASSISTENTE SOCIAL | 2445 | 97,00 | SAS |
| 15 | PSICOLOGO | 711 | 96,00 | SAS |
| 16 | MEDICO VETERINÁRIO | 3144 | 98,00 | SES |
| 17 | ENGENHEIRO | 3666 | 95,00 | SEMUSP |
| 18 | DENTISTA | 723 | 94,00 | SES |

| | | | | |
|---|---|---|---|---|
| 19 | PSICOLOGO | 1271 | 94,00 | SES |
| 20 | FONOAUDIÓLOGO | 1775 | 94,00 | SES |
| 21 | DENTISTA | 1812 | 94,00 | SES |
| 22 | FARMACEUTICO | 2956 | 94,00 | SES |
| 23 | PEDAGOGO | 3642 | 94,00 | SEDUC |
| 24 | MEDICO | 1290 | 93,00 | SES |
| 25 | ASSISTENTE SOCIAL | 2034 | 93,00 | SAS |
| 26 | PSICOLOGO | 2622 | 93,00 | SEDUC |
| 27 | DENTISTA | 1091 | 91,00 | SES |
| 28 | MÉDICO | 3097 | 91,00 | SES |
| 29 | MEDICO | 3208 | 90,00 | SES |
| 30 | MEDICO | 745 | 89,00 | SES |
| 31 | MEDICO | 1293 | 87,00 | SES |
| 32 | MEDICO | 2919 | 84,00 | SES |
| 33 | MEDICO | 455 | 82,00 | SES |
| 34 | MEDICO | 1418 | 80,00 | SES |
| 35 | MÉDICO | 2933 | 71,00 | SES |

*Concedeu-se, como motivo para fins de Evolução Funcional, a matrícula originária de nº 2131, em razão de decisão judicial de reintegração no cargo.

## EVOLUÇÃO FUNCIONAL - GUARDA MUNICIPAL E BOMBEIRO CIVIL - HORIZONTAL

| Nº | Cargo | Matrícula | Nota | Secretaria | Habilitado para a Progressão Vertical |
|---|---|---|---|---|---|
| 1 | Bombeiro | 2681 | 100,00 | SEMUSP | NÃO |
| 2 | Bombeiro | 2684 | 100,00 | SEMUSP | NÃO |
| 3 | Guarda Municipal | 1572 | 97,00 | SEMUSP | SIM |
| 4 | Guarda Municipal | 1596 | 97,00 | SEMUSP | SIM |
| 5 | Guarda Municipal | 1739 | 97,00 | SEMUSP | SIM |
| 6 | Guarda Municipal | 1964 | 97,00 | SEMUSP | SIM |
| 7 | Guarda Municipal | 1966 | 97,00 | SEMUSP | SIM |
| 8 | Guarda Municipal | 1967 | 97,00 | SEMUSP | SIM |
| 9 | Guarda Municipal | 1973 | 97,00 | SEMUSP | SIM |
| 10 | Bombeiro | 2683 | 97,00 | SEMUSP | NÃO |
| 11 | Guarda Municipal | 2737 | 97,00 | SEMUSP | SIM |
| 12 | Guarda Municipal | 2751 | 97,00 | SEMUSP | SIM |
| 13 | Guarda Municipal | 2754 | 97,00 | SEMUSP | SIM |
| 14 | Guarda Municipal | 2758 | 97,00 | SEMUSP | SIM |
| 15 | Guarda Municipal | 3024 | 97,00 | SEMUSP | SIM |
| 16 | Guarda Municipal | 1568 | 96,00 | SEMUSP | SIM |
| 17 | Guarda Municipal | 1579 | 96,00 | SEMUSP | SIM |
| 18 | Guarda Municipal | 1588 | 96,00 | SEMUSP | SIM |
| 19 | Guarda Municipal | 1960 | 96,00 | SEMUSP | SIM |
| 20 | Guarda Municipal | 2753 | 96,00 | SEMUSP | SIM |
| 21 | Guarda Municipal | 1963 | 95,00 | SEMUSP | SIM |
| 22 | Guarda Municipal | 3201 | 95,00 | SEMUSP | SIM |
| 23 | Guarda Municipal | 1582 | 94,00 | SEMUSP | SIM |
| 24 | Guarda Municipal | 1976 | 94,00 | SEMUSP | SIM |
| 25 | Bombeiro | 2680 | 94,00 | SEMUSP | NÃO |
| 26 | Guarda Municipal | 2745 | 93,00 | SEMUSP | SIM |
| 27 | Guarda Municipal | 1735 | 92,00 | SEMUSP | SIM |
| 28 | Guarda Municipal | 1961 | 92,00 | SEMUSP | SIM |
| 29 | Guarda Municipal | 2746 | 92,00 | SEMUSP | SIM |
| 30 | Guarda Municipal | 1569 | 91,00 | SEMUSP | SIM |
| 31 | Guarda Municipal | 1575 | 91,00 | SEMUSP | SIM |
| 32 | Guarda Municipal | 1581 | 91,00 | SEMUSP | SIM |
| 33 | Guarda Municipal | 1958 | 91,00 | SEMUSP | SIM |
| 34 | Guarda Municipal | 1962 | 91,00 | SEMUSP | SIM |
| 35 | Guarda Municipal | 2736 | 91,00 | SEMUSP | SIM |
| 36 | Guarda Municipal | 2752 | 91,00 | SEMUSP | SIM |
| 37 | Guarda Municipal | 1576 | 90,00 | SEMUSP | SIM |
| 38 | Guarda Municipal | 2733 | 90,00 | SEMUSP | SIM |
| 39 | Guarda Municipal | 2740 | 90,00 | SEMUSP | SIM |
| 40 | Guarda Municipal | 1743 | 89,00 | SEMUSP | SIM |
| 41 | Guarda Municipal | 1972 | 89,00 | SEMUSP | SIM |
| 42 | Guarda Municipal | 1975 | 89,00 | SEMUSP | SIM |
| 43 | Bombeiro | 2685 | 89,00 | SEMUSP | NÃO |
| 44 | Guarda Municipal | 2739 | 89,00 | SEMUSP | SIM |
| 45 | Guarda Municipal | 2748 | 89,00 | SEMUSP | SIM |
| 46 | Guarda Municipal | 2749 | 89,00 | SEMUSP | SIM |
| 47 | Guarda Municipal | 2750 | 89,00 | SEMUSP | SIM |
| 48 | Guarda Municipal | 1734 | 88,00 | SEMUSP | SIM |
| 49 | Guarda Municipal | 1742 | 88,00 | SEMUSP | SIM |
| 50 | Guarda Municipal | 2047 | 88,00 | SEMUSP | SIM |
| 51 | Guarda Municipal | 2732 | 87,00 | SEMUSP | SIM |
| 52 | Guarda Municipal | 2734 | 87,00 | SEMUSP | SIM |
| 53 | Guarda Municipal | 2743 | 87,00 | SEMUSP | SIM |
| 54 | Bombeiro | 2909 | 87,00 | SEMUSP | NÃO |
| 55 | Guarda Municipal | 1956 | 86,00 | SEMUSP | SIM |
| 56 | Guarda Municipal | 1970 | 86,00 | SEMUSP | SIM |
| 57 | Guarda Municipal | 1574 | 85,00 | SEMUSP | SIM |
| 58 | Guarda Municipal | 1965 | 85,00 | SEMUSP | SIM |
| 59 | Guarda Municipal | 1597 | 84,00 | SEMUSP | SIM |
| 60 | Bombeiro | 3366 | 83,00 | SEMUSP | NÃO |
| 61 | Bombeiro | 2682 | 82,00 | SEMUSP | NÃO |
| 62 | Guarda Municipal | 2989 | 81,00 | SEMUSP | SIM |
| 63 | Guarda Municipal | 2735 | 74,00 | SEMUSP | SIM |
| 64 | Guarda Municipal | 2747 | 72,00 | SEMUSP | SIM |

## EVOLUÇÃO FUNCIONAL - GUARDA MUNICIPAL E BOMBEIRO CIVIL - VERTICAL

| Nº | Cargo | Matrícula | Nota | Secretaria |
|---|---|---|---|---|
| 1 | Guarda Municipal | 1572 | 97,00 | SEMUSP |
| 2 | Guarda Municipal | 1596 | 97,00 | SEMUSP |
| 3 | Guarda Municipal | 1739 | 97,00 | SEMUSP |
| 4 | Guarda Municipal | 1964 | 97,00 | SEMUSP |
| 5 | Guarda Municipal | 1966 | 97,00 | SEMUSP |
| 6 | Guarda Municipal | 1967 | 97,00 | SEMUSP |
| 7 | Guarda Municipal | 1973 | 97,00 | SEMUSP |
| 8 | Guarda Municipal | 2737 | 97,00 | SEMUSP |
| 9 | Guarda Municipal | 2751 | 97,00 | SEMUSP |
| 10 | Guarda Municipal | 2754 | 97,00 | SEMUSP |
| 11 | Guarda Municipal | 2758 | 97,00 | SEMUSP |
| 12 | Guarda Municipal | 3024 | 97,00 | SEMUSP |
| 13 | Guarda Municipal | 1568 | 96,00 | SEMUSP |
| 14 | Guarda Municipal | 1579 | 96,00 | SEMUSP |
| 15 | Guarda Municipal | 1588 | 96,00 | SEMUSP |
| 16 | Guarda Municipal | 1960 | 96,00 | SEMUSP |
| 17 | Guarda Municipal | 2753 | 96,00 | SEMUSP |
| 18 | Guarda Municipal | 1963 | 95,00 | SEMUSP |
| 19 | Guarda Municipal | 3201 | 95,00 | SEMUSP |
| 20 | Guarda Municipal | 1582 | 94,00 | SEMUSP |
| 21 | Guarda Municipal | 1976 | 94,00 | SEMUSP |
| 22 | Guarda Municipal | 2745 | 93,00 | SEMUSP |
| 23 | Guarda Municipal | 1735 | 92,00 | SEMUSP |
| 24 | Guarda Municipal | 1961 | 92,00 | SEMUSP |
| 25 | Guarda Municipal | 2746 | 92,00 | SEMUSP |
| 26 | Guarda Municipal | 1569 | 91,00 | SEMUSP |
| 27 | Guarda Municipal | 1575 | 91,00 | SEMUSP |
| 28 | Guarda Municipal | 1581 | 91,00 | SEMUSP |
| 29 | Guarda Municipal | 1958 | 91,00 | SEMUSP |
| 30 | Guarda Municipal | 1962 | 91,00 | SEMUSP |
| 31 | Guarda Municipal | 2736 | 91,00 | SEMUSP |
| 32 | Guarda Municipal | 2752 | 91,00 | SEMUSP |
| 33 | Guarda Municipal | 1576 | 90,00 | SEMUSP |
| 34 | Guarda Municipal | 2733 | 90,00 | SEMUSP |
| 35 | Guarda Municipal | 2740 | 90,00 | SEMUSP |
| 36 | Guarda Municipal | 1743 | 89,00 | SEMUSP |
| 37 | Guarda Municipal | 1972 | 89,00 | SEMUSP |
| 38 | Guarda Municipal | 1975 | 89,00 | SEMUSP |
| 39 | Guarda Municipal | 2739 | 89,00 | SEMUSP |
| 40 | Guarda Municipal | 2748 | 89,00 | SEMUSP |
| 41 | Guarda Municipal | 2749 | 89,00 | SEMUSP |
| 42 | Guarda Municipal | 2750 | 89,00 | SEMUSP |
| 43 | Guarda Municipal | 1734 | 88,00 | SEMUSP |
| 44 | Guarda Municipal | 1742 | 88,00 | SEMUSP |
| 45 | Guarda Municipal | 2047 | 88,00 | SEMUSP |
| 46 | Guarda Municipal | 2732 | 87,00 | SEMUSP |
| 47 | Guarda Municipal | 2734 | 87,00 | SEMUSP |
| 48 | Guarda Municipal | 2743 | 87,00 | SEMUSP |
| 49 | Guarda Municipal | 1956 | 86,00 | SEMUSP |
| 50 | Guarda Municipal | 1970 | 86,00 | SEMUSP |
| 51 | Guarda Municipal | 1574 | 85,00 | SEMUSP |
| 52 | Guarda Municipal | 1965 | 85,00 | SEMUSP |
| 53 | Guarda Municipal | 1597 | 84,00 | SEMUSP |
| 54 | Guarda Municipal | 2989 | 81,00 | SEMUSP |
| 55 | Guarda Municipal | 2735 | 74,00 | SEMUSP |
| 56 | Guarda Municipal | 2747 | 72,00 | SEMUSP |

## EVOLUÇÃO FUNCIONAL - LISTA GERENCIAL - HORIZONTAL

| Nº | Cargo de origem | Matrícula | Nota | Secretaria do cargo comissionado/avaliação | Habilitado para Progressão Vertical |
|---|---|---|---|---|---|
| 1 | MEDICO | 107 | 100,00 | SES | SIM |
| 2 | ASSISTENTE DE GESTÃO PÚBLICA | 353 | 100,00 | SES | SIM |
| 3 | DENTISTA | 465 | 100,00 | SES | SIM |
| 4 | MEDICO | 510 | 100,00 | SES | NÃO |
| 5 | PEB II | 534 | 100,00 | SEJEL | NÃO |
| 6 | TÉCNICO EM CONTABILIDADE | 571 | 100,00 | SAF | NÃO |
| 7 | PEB I | 935 | 100,00 | SEDUC | NÃO |
| 8 | ELETRICISTA | 1045 | 100,00 | SEMUSP | SIM |
| 9 | PEB I | 1061 | 100,00 | SEDUC | SIM |
| 10 | OPERADOR/LOCUTOR DE RÁDIO | 1182 | 100,00 | SEGAB | NÃO |
| 11 | PEB I | 1260 | 100,00 | SEDUC | SIM |
| 12 | PEB I | 1328 | 100,00 | SEDUC | SIM |
| 13 | ANALISTA DE SANEAMENTO | 1483 | 100,00 | SEMA | SIM |
| 14 | GUARDA MUNICIPAL | 1584 | 100,00 | SEMUSP | SIM |
| 15 | GUARDA MUNICIPAL | 1587 | 100,00 | SEMUSP | SIM |
| 16 | ASSISTENTE DE GESTÃO PÚBLICA | 1657 | 100,00 | SEGOV | SIM |
| 17 | ASSISTENTE DE GESTÃO PÚBLICA | 1664 | 100,00 | SAF | SIM |
| 18 | ASSISTENTE DE GESTÃO PÚBLICA | 1697 | 100,00 | SEGOV | SIM |
| 19 | ASSISTENTE DE GESTÃO PÚBLICA | 1710 | 100,00 | SEGOV | SIM |
| 20 | MOTORISTA | 1776 | 100,00 | SES | NÃO |
| 21 | PEB I | 1825 | 100,00 | SEDUC | SIM |
| 22 | PEB I | 1826 | 100,00 | SEDUC | SIM |
| 23 | PEB I | 1830 | 100,00 | SEDUC | SIM |
| 24 | PEB I | 1846 | 100,00 | SEDUC | NÃO |
| 25 | PEB I | 1875 | 100,00 | SEDUC | NÃO |
| 26 | ASSISTENTE DE GESTÃO PÚBLICA | 1988 | 100,00 | SEDUC | SIM |
| 27 | PEB I | 2000 | 100,00 | SEDUC | SIM |
| 28 | PEB I | 2033 | 100,00 | SEDUC | NÃO |
| 29 | ASSISTENTE DE GESTÃO PÚBLICA | 2039 | 100,00 | SEMUSP | SIM |
| 30 | PEB I | 2050 | 100,00 | SEDUC | SIM |
| 31 | ASSISTENTE DE GESTÃO PÚBLICA | 2233 | 100,00 | SEMUSP | SIM |
| 32 | MOTORISTA | 2253 | 100,00 | SEMUSP | NÃO |
| 33 | PEB II | 2315 | 100,00 | SEDUC | SIM |
| 34 | PEB II | 2554 | 100,00 | SEDUC | NÃO |
| 35 | PEB I | 2686 | 100,00 | SEDUC | NÃO |
| 36 | PEB II | 2840 | 100,00 | SEDUC | NÃO |
| 37 | PEB II | 2842 | 100,00 | SEDUC | SIM |
| 38 | ASSISTENTE DE GESTÃO PÚBLICA | 2872 | 100,00 | SEGOV | SIM |
| 39 | PEB I | 3058 | 100,00 | SEDUC | NÃO |
| 40 | PEB I | 3060 | 100,00 | SEDUC | SIM |
| 41 | ASSISTENTE DE GESTÃO PÚBLICA | 3183 | 100,00 | SEMA | SIM |
| 42 | PEB I | 3557 | 100,00 | SEDUC | SIM |
| 43 | PAJEM | 3910 | 100,00 | SEGAB | SIM |
| 44 | PEB I | 3954 | 100,00 | SEDUC | SIM |
| 45 | PEB I | 600 | 99,00 | SEDUC | NÃO |
| 46 | PEB I | 922 | 99,00 | SEDUC | NÃO |
| 47 | ASSISTENTE DE GETÃO PÚBLICA | 1282 | 99,00 | SAF | NÃO |
| 48 | PEB I | 1332 | 99,00 | SEDUC | NÃO |
| 49 | PEB I | 1475 | 99,00 | SEDUC | NÃO |
| 50 | ASSISTENTE DE GESTÃO PÚBLICA | 1601 | 99,00 | SAF | NÃO |
| 51 | PEB I | 1824 | 99,00 | SEDUC | NÃO |
| 52 | PEB I | 2477 | 99,00 | SEDUC | SIM |
| 53 | ASSISTENTE DE GESTÃO PÚBLICA | 2767 | 99,00 | SAF | SIM |
| 54 | ASSISTENTE DE GESTÃO PÚBLICA | 2983 | 99,00 | SAF | NÃO |
| 55 | PEB I | 891 | 98,00 | SEDUC | NÃO |
| 56 | ASSISTENTE DE GESTÃO PÚBLICA | 1365 | 98,00 | SAS | NÃO |
| 57 | GUARDA MUNICIPAL | 1570 | 98,00 | SEMUSP | SIM |
| 58 | GUARDA MUNICIPAL | 1573 | 98,00 | SEMUSP | SIM |
| 59 | GUARDA MUNICIPAL | 1591 | 98,00 | SEMUSP | SIM |
| 60 | GUARDA MUNICIPAL | 1595 | 98,00 | SEMUSP | SIM |
| 61 | GUARDA MUNICIPAL | 1738 | 98,00 | SEMUSP | SIM |
| 62 | GUARDA MUNICIPAL | 1740 | 98,00 | SEMUSP | SIM |
| 63 | PEB I | 1835 | 98,00 | SEDUC | NÃO |
| 64 | PEB I | 1845 | 98,00 | SEDUC | NÃO |
| 65 | PEB I | 1867 | 98,00 | SEDUC | SIM |
| 66 | GUARDA MUNICIPAL | 1957 | 98,00 | SEMUSP | SIM |
| 67 | PEB II | 2305 | 98,00 | SEDUC | NÃO |
| 68 | PEB II | 2560 | 98,00 | SEDUC | SIM |
| 69 | GUARDA MUNICIPAL | 2738 | 98,00 | SEMUSP | SIM |
| 70 | MOTORISTA | 657 | 97,00 | SAS | NÃO |
| 71 | ASSISTENTE DE GESTÃO PÚBLICA | 1105 | 97,00 | SAF | NÃO |
| 72 | ASSISTENTE DE GESTÃO PÚBLICA | 1431 | 97,00 | SAF | NÃO |
| 73 | ASSISTENTE DE GESTÃO PÚBLICA | 1656 | 97,00 | SEGOV | SIM |
| 74 | PEB I | 1881 | 97,00 | SEDUC | SIM |
| 75 | ASSISTENTE SOCIAL | 2036 | 97,00 | SAS | NÃO |
| 76 | AGENTE OPERACIONAL | 2112 | 97,00 | SEMA | NÃO |
| 77 | ASSISTENTE DE GESTÃO PÚBLICA | 2176 | 97,00 | SAF | SIM |
| 78 | ASSISTENTE DE GESTÃO PÚBLICA | 2549 | 97,00 | SAS | NÃO |
| 79 | ASSISTENTE DE GESTÃO PÚBLICA | 2932 | 97,00 | SAS | SIM |
| 80 | AGENTE DE SERV. DE ALIMENTAÇÃO | 2935 | 97,00 | SAS | SIM |
| 81 | PEB II | 3490 | 97,00 | SEDUC | NÃO |
| 82 | PEB I | 1823 | 96,00 | SEDUC | SIM |
| 83 | PEB I | 1866 | 96,00 | SEDUC | NÃO |
| 84 | PEB I | 2624 | 96,00 | SEDUC | SIM |
| 85 | PEB II | 2666 | 96,00 | SEDUC | SIM |
| 86 | ASSISTENTE DE GESTÃO PÚBLICA | 3420 | 96,00 | SAF | SIM |
| 87 | ASSISTENTE DE GESTÃO PÚBLICA | 703 | 95,00 | SAS | SIM |
| 88 | PEB I | 1829 | 95,00 | SEDUC | NÃO |
| 89 | PEB I | 1852 | 95,00 | SEDUC | NÃO |
| 90 | PEB I | 2284 | 95,00 | SEDUC | NÃO |
| 91 | ASSISTENTE DE GESTÃO PÚBLICA | 1339 | 94,00 | SES | SIM |
| 92 | OPERADOR DE ETE | 2826 | 94,00 | SEOS | NÃO |
| 93 | MONITOR | 838 | 93,00 | SEJEL | NÃO |
| 94 | PEB I | 2888 | 93,00 | SEDUC | SIM |
| 95 | PEB I | 2831 | 92,00 | SEDUC | NÃO |
| 96 | ASSISTENTE DE GESTÃO PÚBLICA | 978 | 91,00 | SES | NÃO |
| 97 | ASSISTENTE DE GESTÃO PÚBLICA | 3138 | 91,00 | SEPLAN | SIM |
| 98 | PEB I | 2032 | 90,00 | SEDUC | SIM |
| 99 | PEB I | 2258 | 90,00 | SEDUC | SIM |
| 100 | PEB II | 2288 | 90,00 | SEDUC | NÃO |
| 101 | AGENTE OPERACIONAL | 2169 | 89,00 | SES | NÃO |
| 102 | AGENTE DE APOIO A SAÚDE | 1224 | 88,00 | SES | NÃO |
| 103 | ASSISTENTE DE GESTÃO PÚBLICA | 3139 | 88,00 | JAGUARPREV | SIM |
| 104 | ASSISTENTE DE GESTÃO PÚBLICA | 1609 | 87,00 | JAGUARPREV | SIM |
| 105 | ASSISTENTE DE GESTÃO PÚBLICA | 1106 | 86,00 | SES | NÃO |
| 106 | ENGENHEIRO | 2756 | 86,00 | SEPLAN | NÃO |
| 107 | PEB II | 3117 | 86,00 | SEDUC | SIM |
| 108 | PEB II | 3959 | 86,00 | SEDUC | NÃO |
| 109 | AGENTE DE SERV. DE ALIMENTAÇÃO | 3151 | 85,00 | SEMUSP | NÃO |
| 110 | ARQUITETO | 3280 | 85,00 | SEPLAN | NÃO |
| 111 | PEB I | 1839 | 81,00 | SEDUC | SIM |
| 112 | ASSISTENTE DE GESTÃO PÚBLICA | 1110 | 80,00 | SES | NÃO |
| 113 | AGENTE DE SERV. DE ALIMENTAÇÃO | 1926 | 80,00 | SEDUC | NÃO |
| 114 | DESENHISTA | 2076 | 80,00 | SAF | NÃO |
| 115 | ASSISTENTE DE GESTÃO PÚBLICA | 2773 | 80,00 | SEDEC | SIM |
| 116 | ASSISTENTE DE GESTÃO PÚBLICA | 148 | 77,00 | SEPLAN | NÃO |
| 117 | MOTORISTA | 2340 | 76,00 | SEJEL | NÃO |
| 118 | ASSISTENTE DE GESTÃO PÚBLICA | 553 | 72,00 | SEGOV | NÃO |

## EVOLUÇÃO FUNCIONAL - LISTA GERENCIAL - VERTICAL

| Nº | Cargo efetivo de origem | Matrícula | Nota | Secretaria do cargo comissionado/avaliação |
|---|---|---|---|---|
| 1 | MÉDICO | 107 | 100,00 | SES |
| 2 | ASSISTENTE DE GESTÃO PÚBLICA | 353 | 100,00 | SES |
| 3 | DENTISTA | 465 | 100,00 | SES |
| 4 | ELETRICISTA | 1045 | 100,00 | SEMUSP |
| 5 | PEB I | 1061 | 100,00 | SEDUC |
| 6 | PEB I | 1260 | 100,00 | SEDUC |
| 7 | PEB I | 1328 | 100,00 | SEDUC |
| 8 | ANALISTA EM SANEAMENTO | 1483 | 100,00 | SEMA |
| 9 | GUARDA MUNICIPAL | 1584 | 100,00 | SEMUSP |
| 10 | GUARDA MUNICIPAL | 1587 | 100,00 | SEMUSP |
| 11 | ASSISTENTE DE GESTÃO PÚBLICA | 1657 | 100,00 | SEGOV |
| 12 | ASSISTENTE DE GESTÃO PÚBLICA | 1664 | 100,00 | SAF |
| 13 | ASSISTENTE DE GESTÃO PÚBLICA | 1697 | 100,00 | SEGOV |
| 14 | ASSISTENTE DE GESTÃO PÚBLICA | 1710 | 100,00 | SEGOV |
| 15 | PEB I | 1825 | 100,00 | SEDUC |
| 16 | PEB I | 1826 | 100,00 | SEDUC |
| 17 | PEB I | 1830 | 100,00 | SEDUC |
| 18 | ASSISTENTE DE GESTÃO PÚBLICA | 1988 | 100,00 | SEDUC |
| 19 | PEB I | 2000 | 100,00 | SEDUC |
| 20 | ASSISTENTE DE GESTÃO PÚBLICA | 2039 | 100,00 | SEMUSP |
| 21 | PEB I | 2050 | 100,00 | SEDUC |
| 22 | ASSISTENTE DE GESTÃO PÚBLICA | 2233 | 100,00 | SEMUSP |
| 23 | PEB II | 2315 | 100,00 | SEDUC |
| 24 | PEB II | 2842 | 100,00 | SEDUC |
| 25 | ASSISTENTE DE GESTÃO PÚBLICA | 2872 | 100,00 | SEGOV |
| 26 | PEB I | 3060 | 100,00 | SEDUC |
| 27 | ASSISTENTE DE GESTÃO PÚBLICA | 3183 | 100,00 | SEMA |
| 28 | PEB I | 3557 | 100,00 | SEDUC |
| 29 | PAJEM | 3910 | 100,00 | SEGAB |
| 30 | PEB I | 3954 | 100,00 | SEDUC |
| 31 | PEB I | 2477 | 99,00 | SEDUC |
| 32 | ASSISTENTE DE GESTÃO PÚBLICA | 2767 | 99,00 | SAF |
| 33 | GUARDA MUNICIPAL | 1570 | 98,00 | SEMUSP |
| 34 | GUARDA MUNICIPAL | 1573 | 98,00 | SEMUSP |
| 35 | GUARDA MUNICIPAL | 1591 | 98,00 | SEMUSP |
| 36 | GUARDA MUNICIPAL | 1595 | 98,00 | SEMUSP |
| 37 | GUARDA MUNICIPAL | 1738 | 98,00 | SEMUSP |
| 38 | GUARDA MUNICIPAL | 1740 | 98,00 | SEMUSP |
| 39 | PEB I | 1867 | 98,00 | SEDUC |
| 40 | GUARDA MUNICIPAL | 1957 | 98,00 | SEMUSP |
| 41 | PEB II | 2560 | 98,00 | SEDUC |
| 42 | GUARDA MUNICIPAL | 2738 | 98,00 | SEMUSP |
| 43 | ASSISTENTE DE GESTÃO PÚBLICA | 1656 | 97,00 | SEGOV |
| 44 | PEB I | 1881 | 97,00 | SEDUC |
| 45 | ASSISTENTE DE GESTÃO PÚBLICA | 2176 | 97,00 | SAF |
| 46 | ASSISTENTE DE GESTÃO PÚBLICA | 2932 | 97,00 | SAF |
| 47 | AGENTE DE SERVIÇOS DE ALIMENTAÇÃO | 2935 | 97,00 | SAS |
| 48 | PEB I | 1823 | 96,00 | SEDUC |
| 49 | PEB I | 2624 | 96,00 | SEDUC |
| 50 | PEB II | 2666 | 96,00 | SEDUC |
| 51 | ASSISTENTE DE GESTÃO PÚBLICA | 3420 | 96,00 | SAF |
| 52 | ASSISTENTE DE GESTÃO PÚBLICA | 703 | 95,00 | SAS |
| 53 | ASSISTENTE DE GESTÃO PÚBLICA | 1339 | 94,00 | SES |
| 54 | PEB I | 2888 | 93,00 | SEDUC |
| 55 | ASSISTENTE DE GESTÃO PÚBLICA | 3138 | 91,00 | SEPLAN |
| 56 | PEB I | 2032 | 90,00 | SEDUC |
| 57 | PEB I | 2258 | 90,00 | SEDUC |
| 58 | ASSISTENTE DE GESTÃO PÚBLICA | 3139 | 88,00 | JAGUARPREV |
| 59 | ASSISTENTE DE GESTÃO PÚBLICA | 1609 | 87,00 | JAGUARPREV |
| 60 | PEB II | 3117 | 86,00 | SEDUC |
| 61 | PEB I | 1839 | 81,00 | SEDUC |
| 62 | ASSISTENTE DE GESTÃO PÚBLICA | 2773 | 80,00 | SEDEC |

## EVOLUÇÃO FUNCIONAL - PROFESSOR DE EDUCAÇÃO BÁSICA I - HORIZONTAL

| Nº | Cargo | Matrícula | Nota | Secretaria | Habilitado para a Progressão Vertical |
|---|---|---|---|---|---|
| 1 | PEB I | 921 | 100,00 | SEDUC | SIM |
| 2 | PEB I | 1337 | 100,00 | SEDUC | NÃO |
| 3 | PEB I | 1550 | 100,00 | SEDUC | SIM |
| 4 | PEB I | 1840 | 100,00 | SEDUC | SIM |
| 5 | PEB I | 1841 | 100,00 | SEDUC | NÃO |
| 6 | PEB I | 1842 | 100,00 | SEDUC | SIM |
| 7 | PEB I | 1844 | 100,00 | SEDUC | SIM |
| 8 | PEB I | 1850 | 100,00 | SEDUC | NÃO |
| 9 | PEB I | 1857 | 100,00 | SEDUC | NÃO |
| 10 | PEB I | 1876 | 100,00 | SEDUC | SIM |
| 11 | PEB I | 1878 | 100,00 | SEDUC | NÃO |
| 12 | PEB I | 1886 | 100,00 | SEDUC | SIM |
| 13 | PEB I | 1999 | 100,00 | SEDUC | NÃO |
| 14 | PEB I | 2061 | 100,00 | SEDUC | NÃO |
| 15 | PEB I | 2062 | 100,00 | SEDUC | NÃO |
| 16 | PEB I | 2104 | 100,00 | SEDUC | SIM |
| 17 | PEB I | 2259 | 100,00 | SEDUC | SIM |
| 18 | PEB I | 2280 | 100,00 | SEDUC | NÃO |
| 19 | PEB I | 2331 | 100,00 | SEDUC | NÃO |
| 20 | PEB I | 2478 | 100,00 | SEDUC | SIM |
| 21 | PEB I | 2659 | 100,00 | SEDUC | NÃO |
| 22 | PEB I | 2660 | 100,00 | SEDUC | SIM |
| 23 | PEB I | 2663 | 100,00 | SEDUC | SIM |
| 24 | PEB I | 2836 | 100,00 | SEDUC | NÃO |
| 25 | PEB I | 3074 | 100,00 | SEDUC | NÃO |
| 26 | PEB I | 3116 | 100,00 | SEDUC | SIM |
| 27 | PEB I | 3422 | 100,00 | SEDUC | NÃO |
| 28 | PEB I | 3489 | 100,00 | SEDUC | NÃO |
| 29 | PEB I | 3511 | 100,00 | SEDUC | SIM |
| 30 | PEB I | 3518 | 100,00 | SEDUC | SIM |
| 31 | PEB I | 3679 | 100,00 | SEDUC | NÃO |
| 32 | PEB I | 3688 | 100,00 | SEDUC | SIM |
| 33 | PEB I | 3691 | 100,00 | SEDUC | SIM |
| 34 | PEB I | 3885 | 100,00 | SEDUC | SIM |
| 35 | PEB I | 3886 | 100,00 | SEDUC | NÃO |
| 36 | PEB I | 3889 | 100,00 | SEDUC | NÃO |
| 37 | PEB I | 1059 | 99,00 | SEDUC | NÃO |
| 38 | PEB I | 1066 | 99,00 | SEDUC | NÃO |
| 39 | PEB I | 1858 | 99,00 | SEDUC | NÃO |
| 40 | PEB I | 1861 | 99,00 | SEDUC | SIM |
| 41 | PEB I | 1872 | 99,00 | SEDUC | SIM |
| 42 | PEB I | 2031 | 99,00 | SEDUC | NÃO |
| 43 | PEB I | 2405 | 99,00 | SEDUC | SIM |
| 44 | PEB I | 2501 | 99,00 | SEDUC | NÃO |
| 45 | PEB I | 2797 | 99,00 | SEDUC | SIM |
| 46 | PEB I | 3034 | 99,00 | SEDUC | SIM |
| 47 | PEB I | 3070 | 99,00 | SEDUC | NÃO |
| 48 | PEB I | 3202 | 99,00 | SEDUC | SIM |
| 49 | PEB I | 3887 | 99,00 | SEDUC | SIM |
| 50 | PEB I | 1889 | 98,00 | SEDUC | NÃO |
| 51 | PEB I | 2448 | 98,00 | SEDUC | NÃO |
| 52 | PEB I | 3061 | 98,00 | SEDUC | NÃO |
| 53 | PEB I | 3071 | 98,00 | SEDUC | SIM |
| 54 | PEB I | 3425 | 98,00 | SEDUC | SIM |
| 55 | PEB I | 3967 | 98,00 | SEDUC | SIM |
| 56 | PEB I | 1822 | 97,00 | SEDUC | NÃO |
| 57 | PEB I | 2101 | 97,00 | SEDUC | SIM |
| 58 | PEB I | 2359 | 97,00 | SEDUC | SIM |
| 59 | PEB I | 2524 | 97,00 | SEDUC | NÃO |
| 60 | PEB I | 2643 | 97,00 | SEDUC | SIM |
| 61 | PEB I | 2667 | 97,00 | SEDUC | NÃO |
| 62 | PEB I | 2879 | 97,00 | SEDUC | SIM |
| 63 | PEB I | 3075 | 97,00 | SEDUC | SIM |
| 64 | PEB I | 3516 | 97,00 | SEDUC | SIM |
| 65 | PEB I | 3519 | 97,00 | SEDUC | NÃO |
| 66 | PEB I | 3686 | 97,00 | SEDUC | SIM |
| 67 | PEB I | 3884 | 97,00 | SEDUC | SIM |
| 68 | PEB I | 923 | 96,00 | SEDUC | NÃO |
| 69 | PEB I | 1853 | 96,00 | SEDUC | NÃO |
| 70 | PEB I | 1874 | 96,00 | SEDUC | NÃO |
| 71 | PEB I | 2261 | 96,00 | SEDUC | SIM |
| 72 | PEB I | 2626 | 96,00 | SEDUC | SIM |
| 73 | PEB I | 2835 | 96,00 | SEDUC | NÃO |
| 74 | PEB I | 2865 | 96,00 | SEDUC | SIM |
| 75 | PEB I | 3057 | 96,00 | SEDUC | SIM |
| 76 | PEB I | 3076 | 96,00 | SEDUC | NÃO |
| 77 | PEB I | 3077 | 96,00 | SEDUC | SIM |
| 78 | PEB I | 3517 | 96,00 | SEDUC | SIM |
| 79 | PEB I | 3683 | 96,00 | SEDUC | SIM |
| 80 | PEB I | 3920 | 96,00 | SEDUC | SIM |
| 81 | PEB I | 1073 | 95,00 | SEDUC | NÃO |
| 82 | PEB I | 1532 | 95,00 | SEDUC | NÃO |
| 83 | PEB I | 2099 | 95,00 | SEDUC | NÃO |
| 84 | PEB I | 2832 | 95,00 | SEDUC | NÃO |
| 85 | PEB I | 2833 | 95,00 | SEDUC | SIM |
| 86 | PEB I | 3491 | 95,00 | SEDUC | NÃO |
| 87 | PEB I | 3754 | 95,00 | SEDUC | NÃO |
| 88 | PEB I | 3902 | 95,00 | SEDUC | SIM |
| 89 | PEB I | 3975 | 95,00 | SEDUC | SIM |
| 90 | PEB I | 1213 | 94,00 | SEDUC | NÃO |
| 91 | PEB I | 1474 | 94,00 | SEDUC | NÃO |
| 92 | PEB I | 1833 | 94,00 | SEDUC | SIM |
| 93 | PEB I | 2097 | 94,00 | SEDUC | NÃO |
| 94 | PEB I | 3073 | 94,00 | SEDUC | SIM |
| 95 | PEB I | 3078 | 94,00 | SEDUC | SIM |
| 96 | PEB I | 3751 | 94,00 | SEDUC | SIM |
| 97 | PEB I | 3888 | 94,00 | SEDUC | NÃO |
| 98 | PEB I | 1557 | 93,00 | SEDUC | NÃO |
| 99 | PEB I | 2096 | 93,00 | SEDUC | NÃO |
| 100 | PEB I | 2105 | 93,00 | SEDUC | NÃO |
| 101 | PEB I | 2898 | 93,00 | SEDUC | SIM |
| 102 | PEB I | 2996 | 93,00 | SEDUC | NÃO |
| 103 | PEB I | 3035 | 93,00 | SEDUC | SIM |
| 104 | PEB I | 3115 | 93,00 | SEDUC | NÃO |
| 105 | PEB I | 3976 | 93,00 | SEDUC | SIM |
| 106 | PEB I | 2829 | 92,00 | SEDUC | SIM |
| 107 | PEB I | 3512 | 92,00 | SEDUC | NÃO |
| 108 | PEB I | 3757 | 92,00 | SEDUC | NÃO |
| 109 | PEB I | 1998 | 91,00 | SEDUC | NÃO |
| 110 | PEB I | 2269 | 91,00 | SEDUC | NÃO |
| 111 | PEB I | 3690 | 91,00 | SEDUC | SIM |
| 112 | PEB I | 4013 | 91,00 | SEDUC | SIM |
| 113 | PEB I | 1851 | 90,00 | SEDUC | NÃO |
| 114 | PEB I | 1883 | 90,00 | SEDUC | SIM |
| 115 | PEB I | 2100 | 90,00 | SEDUC | NÃO |
| 116 | PEB I | 2135 | 89,00 | SEDUC | NÃO |
| 117 | PEB I | 2498 | 89,00 | SEDUC | NÃO |
| 118 | PEB I | 2498 | 89,00 | SEDUC | NÃO |
| 119 | PEB I | 2163 | 88,00 | SEDUC | NÃO |
| 120 | PEB I | 2562 | 88,00 | SEDUC | NÃO |
| 121 | PEB I | 2899 | 88,00 | SEDUC | SIM |
| 122 | PEB I | 3681 | 88,00 | SEDUC | SIM |
| 123 | PEB I | 3682 | 88,00 | SEDUC | SIM |
| 124 | PEB I | 3921 | 88,00 | SEDUC | NÃO |
| 125 | PEB I | 1832 | 87,00 | SEDUC | NÃO |
| 126 | PEB I | 1870 | 87,00 | SEDUC | NÃO |
| 127 | PEB I | 2051 | 87,00 | SEDUC | NÃO |
| 128 | PEB I | 3372 | 87,00 | SEDUC | SIM |
| 129 | PEB I | 3515 | 87,00 | SEDUC | SIM |
| 130 | PEB I | 3605 | 87,00 | SEDUC | SIM |
| 131 | PEB I | 2447 | 86,00 | SEDUC | SIM |
| 132 | PEB I | 3514 | 86,00 | SEDUC | NÃO |
| 133 | PEB I | 1828 | 85,00 | SEDUC | SIM |
| 134 | PEB I | 2266 | 85,00 | SEDUC | NÃO |
| 135 | PEB I | 2479 | 85,00 | SEDUC | SIM |
| 136 | PEB I | 3122 | 85,00 | SEDUC | NÃO |
| 137 | PEB I | 3955 | 85,00 | SEDUC | SIM |
| 138 | PEB I | 2662 | 84,00 | SEDUC | SIM |
| 139 | PEB I | 3409 | 84,00 | SEDUC | SIM |
| 140 | PEB I | 3755 | 84,00 | SEDUC | NÃO |
| 141 | PEB I | 3903 | 84,00 | SEDUC | SIM |
| 142 | PEB I | 2457 | 83,00 | SEDUC | NÃO |
| 143 | PEB I | 2830 | 83,00 | SEDUC | SIM |
| 144 | PEB I | 3125 | 83,00 | SEDUC | NÃO |
| 145 | PEB I | 1997 | 80,00 | SEDUC | SIM |
| 146 | PEB I | 3874 | 80,00 | SEDUC | NÃO |
| 147 | PEB I | 3977 | 80,00 | SEDUC | SIM |
| 148 | PEB I | 1827 | 79,00 | SEDUC | SIM |
| 149 | PEB I | 3558 | 76,00 | SEDUC | NÃO |
| 150 | PEB I | 3689 | 74,00 | SEDUC | NÃO |
| 151 | PEB I | 3966 | 72,00 | SEDUC | NÃO |

## EVOLUÇÃO FUNCIONAL - PROFESSOR DE EDUCAÇÃO BÁSICA I - VERTICAL

| Nº | Cargo | Matrícula | Nota | Secretaria |
|---|---|---|---|---|
| 1 | PEB I | 921 | 100,00 | SEDUC |
| 2 | PEB I | 1550 | 100,00 | SEDUC |
| 3 | PEB I | 1840 | 100,00 | SEDUC |
| 4 | PEB I | 1842 | 100,00 | SEDUC |
| 5 | PEB I | 1844 | 100,00 | SEDUC |
| 6 | PEB I | 1876 | 100,00 | SEDUC |
| 7 | PEB I | 1886 | 100,00 | SEDUC |
| 8 | PEB I | 2104 | 100,00 | SEDUC |
| 9 | PEB I | 2259 | 100,00 | SEDUC |
| 10 | PEB I | 2478 | 100,00 | SEDUC |
| 11 | PEB I | 2660 | 100,00 | SEDUC |
| 12 | PEB I | 2663 | 100,00 | SEDUC |
| 13 | PEB I | 3116 | 100,00 | SEDUC |
| 14 | PEB I | 3511 | 100,00 | SEDUC |
| 15 | PEB I | 3518 | 100,00 | SEDUC |
| 16 | PEB I | 3688 | 100,00 | SEDUC |
| 17 | PEB I | 3691 | 100,00 | SEDUC |
| 18 | PEB I | 3885 | 100,00 | SEDUC |
| 19 | PEB I | 1861 | 99,00 | SEDUC |
| 20 | PEB I | 1872 | 99,00 | SEDUC |
| 21 | PEB I | 2405 | 99,00 | SEDUC |
| 22 | PEB I | 2797 | 99,00 | SEDUC |
| 23 | PEB I | 3034 | 99,00 | SEDUC |
| 24 | PEB I | 3202 | 99,00 | SEDUC |
| 25 | PEB I | 3887 | 99,00 | SEDUC |
| 26 | PEB I | 3071 | 98,00 | SEDUC |
| 27 | PEB I | 3425 | 98,00 | SEDUC |
| 28 | PEB I | 3967 | 98,00 | SEDUC |
| 29 | PEB I | 2101 | 97,00 | SEDUC |
| 30 | PEB I | 2359 | 97,00 | SEDUC |
| 31 | PEB I | 2643 | 97,00 | SEDUC |
| 32 | PEB I | 2879 | 97,00 | SEDUC |
| 33 | PEB I | 3075 | 97,00 | SEDUC |
| 34 | PEB I | 3516 | 97,00 | SEDUC |
| 35 | PEB I | 3686 | 97,00 | SEDUC |
| 36 | PEB I | 3884 | 97,00 | SEDUC |
| 37 | PEB I | 2261 | 96,00 | SEDUC |
| 38 | PEB I | 2626 | 96,00 | SEDUC |
| 39 | PEB I | 2865 | 96,00 | SEDUC |
| 40 | PEB I | 3057 | 96,00 | SEDUC |
| 41 | PEB I | 3077 | 96,00 | SEDUC |
| 42 | PEB I | 3517 | 96,00 | SEDUC |
| 43 | PEB I | 3683 | 96,00 | SEDUC |
| 44 | PEB I | 3920 | 96,00 | SEDUC |
| 45 | PEB I | 2833 | 95,00 | SEDUC |
| 46 | PEB I | 3902 | 95,00 | SEDUC |
| 47 | PEB I | 3975 | 95,00 | SEDUC |
| 48 | PEB I | 1833 | 94,00 | SEDUC |
| 49 | PEB I | 3073 | 94,00 | SEDUC |
| 50 | PEB I | 3078 | 94,00 | SEDUC |
| 51 | PEB I | 3751 | 94,00 | SEDUC |
| 52 | PEB I | 2898 | 93,00 | SEDUC |

| | | | | |
|---|---|---|---|---|
| 53 | PEB I | 3035 | 93,00 | SEDUC |
| 54 | PEB I | 3976 | 93,00 | SEDUC |
| 55 | PEB I | 2829 | 92,00 | SEDUC |
| 56 | PEB I | 3690 | 91,00 | SEDUC |
| 57 | PEB I | 4013 | 91,00 | SEDUC |
| 58 | PEB I | 1883 | 90,00 | SEDUC |
| 59 | PEB I | 2899 | 88,00 | SEDUC |
| 60 | PEB I | 3681 | 88,00 | SEDUC |
| 61 | PEB I | 3682 | 88,00 | SEDUC |
| 62 | PEB I | 3372 | 87,00 | SEDUC |
| 63 | PEB I | 3515 | 87,00 | SEDUC |
| 64 | PEB I | 3605 | 87,00 | SEDUC |
| 65 | PEB I | 2447 | 86,00 | SEDUC |
| 66 | PEB I | 1828 | 85,00 | SEDUC |
| 67 | PEB I | 2479 | 85,00 | SEDUC |
| 68 | PEB I | 3955 | 85,00 | SEDUC |
| 69 | PEB I | 2662 | 84,00 | SEDUC |
| 70 | PEB I | 3409 | 84,00 | SEDUC |
| 71 | PEB I | 3903 | 84,00 | SEDUC |
| 72 | PEB I | 2830 | 83,00 | SEDUC |
| 73 | PEB I | 1997 | 80,00 | SEDUC |
| 74 | PEB I | 3977 | 80,00 | SEDUC |
| 75 | PEB I | 1827 | 79,00 | SEDUC |

**EVOLUÇÃO FUNCIONAL - PROFESSOR DE EDUCAÇÃO BÁSICA II - HORIZONTAL**

| Nº | Cargo | Matrícula | Nota | Secretaria | Habilitado para a Progressão Vertical |
|---|---|---|---|---|---|
| 1 | PEB II | 1355 | 100,00 | SEJEL | SIM |
| 2 | PEB II | 2297 | 100,00 | SEMUSP | NÃO |
| 3 | PEB II | 2313 | 100,00 | SEDUC | SIM |
| 4 | PEB II | 2326 | 100,00 | SEDUC | NÃO |
| 5 | PEB II | 2327 | 100,00 | SEDUC | SIM |
| 6 | PEB II | 2328 | 100,00 | SEDUC | SIM |
| 7 | PEB II | 2368 | 100,00 | SEJEL | SIM |
| 8 | PEB II | 2460 | 100,00 | SEDUC | NÃO |
| 9 | PEB II | 2604 | 100,00 | SEDUC | NÃO |
| 10 | PEB II | 2650 | 100,00 | SEDUC | NÃO |
| 11 | PEB II | 2852 | 100,00 | SEDUC | SIM |
| 12 | PEB II | 2908 | 100,00 | SEDUC | NÃO |
| 13 | PEB II | 3062 | 100,00 | SEDUC | NÃO |
| 14 | PEB II | 3065 | 100,00 | SEDUC | NÃO |
| 15 | PEB II | 3413 | 100,00 | SEDUC | NÃO |
| 16 | PEB II | 3426 | 100,00 | SEDUC | NÃO |
| 17 | PEB II | 3493 | 100,00 | SEDUC | NÃO |
| 18 | PEB II | 3704 | 100,00 | SEDUC | NÃO |
| 19 | PEB II | 3709 | 100,00 | SEDUC | SIM |
| 20 | PEB II | 3813 | 100,00 | SEDUC | SIM |
| 21 | PEB II | 3945 | 100,00 | SEDUC | SIM |
| 22 | PEB II | 3987 | 100,00 | SEDUC | NÃO |
| 23 | PEB II | 4009 | 100,00 | SEDUC | NÃO |
| 24 | PEB II | 2289 | 99,00 | SEDUC | SIM |
| 25 | PEB II | 2514 | 99,00 | SEDUC | SIM |
| 26 | PEB II | 2845 | 99,00 | SEDUC | NÃO |
| 27 | PEB II | 2901 | 99,00 | SEDUC | NÃO |
| 28 | PEB II | 3067 | 99,00 | SEDUC | NÃO |
| 29 | PEB II | 4021 | 99,00 | SEDUC | NÃO |
| 30 | PEB II | 2306 | 98,00 | SEDUC | NÃO |
| 31 | PEB II | 2907 | 98,00 | SEDUC | NÃO |
| 32 | PEB II | 3507 | 98,00 | SEDUC | SIM |
| 33 | PEB II | 3710 | 98,00 | SEDUC | NÃO |
| 34 | PEB II | 3427 | 97,00 | SEDUC | NÃO |
| 35 | PEB II | 3508 | 97,00 | SEDUC | NÃO |
| 36 | PEB II | 3707 | 97,00 | SEDUC | NÃO |
| 37 | PEB II | 3944 | 97,00 | SEDUC | NÃO |
| 38 | PEB II | 4007 | 97,00 | SEDUC | SIM |
| 39 | PEB II | 2324 | 96,00 | SEDUC | SIM |
| 40 | PEB II | 2515 | 96,00 | SEDUC | NÃO |
| 41 | PEB II | 2973 | 96,00 | SEDUC | NÃO |
| 42 | PEB II | 3520 | 96,00 | SEDUC | NÃO |
| 43 | PEB II | 3604 | 96,00 | SEDUC | NÃO |
| 44 | PEB II | 2309 | 95,00 | SEDUC | NÃO |
| 45 | PEB II | 2325 | 95,00 | SEDUC | NÃO |
| 46 | PEB II | 2648 | 95,00 | SEDUC | NÃO |
| 47 | PEB II | 3066 | 95,00 | SEDUC | NÃO |
| 48 | PEB II | 3118 | 95,00 | SEDUC | NÃO |
| 49 | PEB II | 2553 | 94,00 | SEDUC | NÃO |
| 50 | PEB II | 3199 | 94,00 | SEDUC | NÃO |
| 51 | PEB II | 3461 | 94,00 | SEDUC | NÃO |
| 52 | PEB II | 2839 | 93,00 | SEDUC | NÃO |
| 53 | PEB II | 3985 | 93,00 | SEDUC | SIM |
| 54 | PEB II | 2317 | 91,00 | SEDUC | NÃO |
| 55 | PEB II | 2318 | 91,00 | SEDUC | NÃO |
| 56 | PEB II | 2512 | 91,00 | SEDUC | NÃO |
| 57 | PEB II | 2850 | 91,00 | SEDUC | NÃO |
| 58 | PEB II | 2889 | 91,00 | SEDUC | NÃO |
| 59 | PEB II | 3708 | 91,00 | SEDUC | NÃO |
| 60 | PEB II | 3782 | 91,00 | SEDUC | NÃO |
| 61 | PEB II | 2490 | 90,00 | SEDUC | SIM |
| 62 | PEB II | 2365 | 89,00 | SEJEL | NÃO |
| 63 | PEB II | 2851 | 89,00 | SEDUC | NÃO |
| 64 | PEB II | 2301 | 88,00 | SEDUC | SIM |
| 65 | PEB II | 2843 | 88,00 | SEDUC | NÃO |
| 66 | PEB II | 2493 | 87,00 | SEDUC | NÃO |
| 67 | PEB II | 3509 | 87,00 | SEDUC | SIM |
| 68 | PEB II | 3510 | 86,00 | SEDUC | SIM |
| 69 | PEB II | 2310 | 84,00 | SEDUC | SIM |
| 70 | PEB II | 3990 | 84,00 | SEDUC | SIM |
| 71 | PEB II | 2366 | 83,00 | SEJEL | NÃO |
| 72 | PEB II | 3711 | 83,00 | SEDUC | NÃO |
| 73 | PEB II | 2838 | 82,00 | SEDUC | NÃO |
| 74 | PEB II | 3958 | 82,00 | SEDUC | NÃO |
| 75 | PEB II | 2292 | 80,00 | SEJEL | NÃO |
| 76 | PEB II | 3703 | 79,00 | SEDUC | NÃO |
| 77 | PEB II | 4014 | 79,00 | SEDUC | NÃO |
| 78 | PEB II | 2848 | 77,00 | SEDUC | NÃO |
| 79 | PEB II | 2295 | 74,00 | SEDUC | NÃO |
| 80 | PEB II | 4010 | 74,00 | SEDUC | NÃO |
| 81 | PEB II | 2647 | 72,00 | SEDUC | SIM |

**EVOLUÇÃO FUNCIONAL - PROFESSOR DE EDUCAÇÃO BÁSICA II - VERTICAL**

| Nº | Cargo | Matrícula | Nota | Secretaria |
|---|---|---|---|---|
| 1 | PEB II | 1355 | 100,00 | SEJEL |
| 2 | PEB II | 2313 | 100,00 | SEDUC |
| 3 | PEB II | 2327 | 100,00 | SEDUC |
| 4 | PEB II | 2328 | 100,00 | SEDUC |
| 5 | PEB II | 2368 | 100,00 | SEJEL |
| 6 | PEB II | 2852 | 100,00 | SEDUC |
| 7 | PEB II | 3709 | 100,00 | SEDUC |
| 8 | PEB II | 3813 | 100,00 | SEDUC |
| 9 | PEB II | 3945 | 100,00 | SEDUC |
| 10 | PEB II | 2289 | 99,00 | SEDUC |
| 11 | PEB II | 2514 | 99,00 | SEDUC |
| 12 | PEB II | 3507 | 98,00 | SEDUC |
| 13 | PEB II | 4007 | 97,00 | SEDUC |
| 14 | PEB II | 2324 | 96,00 | SEDUC |
| 15 | PEB II | 3985 | 93,00 | SEDUC |
| 16 | PEB II | 2490 | 90,00 | SEDUC |
| 17 | PEB II | 2301 | 88,00 | SEDUC |
| 18 | PEB II | 3509 | 87,00 | SEDUC |
| 19 | PEB II | 3510 | 86,00 | SEDUC |
| 20 | PEB II | 2310 | 84,00 | SEDUC |
| 21 | PEB II | 3990 | 84,00 | SEDUC |
| 22 | PEB II | 2647 | 72,00 | SEDUC |

CASA DA MEMÓRIA PADRE GOMES

**LEI Nº 2295, de 06 de maio de 2015.**
Dispõe sobre o parcelamento de débitos de tributos e/ou de preços públicos, na forma que especifica.

TARCÍSIO CLETO CHIAVEGATO, Prefeito do Município de Jaguariúna, Estado de São Paulo etc.,
FAÇO SABER que a Câmara Municipal aprovou e eu sanciono e promulgo a seguinte lei:
Art. 1º Fica instituído no âmbito do Município de Jaguariúna a Lei Geral do Parcelamento, que trata de incentivos fiscais para pessoas físicas e jurídicas com objetivo de quitação dos débitos oriundos de tributos ou preços públicos inscritos na dívida ativa do Município.
Parágrafo único. Para efeito desta lei, considera-se o valor total do débito como sendo a soma do principal corrigido monetariamente, com o acréscimo da multa de 2% (dois por cento) e juros de mora de 1% (um por cento) por mês de atraso.
Art. 2º Os débitos oriundos de tributos e/ou preços públicos inscritos na dívida ativa do Município, vencidos e não pagos, poderão ser liquidados, à vista, pelo valor total do débito, com o desconto de 50% (cinquenta por cento) dos juros e multas.
Art. 3º Os débitos oriundos de tributos e/ou de preços públicos inscritos na dívida ativa do Município, vencidos e não pagos, poderão ser liquidados, com descontos, e parcelados em até 60 (sessenta) vezes na seguinte forma:
a) desconto de 25% (vinte e cinco por cento) dos juros e multas para pagamentos cujo parcelamento não ultrapassar a 36 (trinta e seis) parcelas;
b) desconto de 15% (quinze por cento) dos juros e multas para pagamentos cujo número de parcelas seja superior a 36 (trinta e seis) e máximo de 60 (sessenta) parcelas.
§ 1º As parcelas que trata este artigo terão valores fixos, mensais e sucessivos, vencendo-se a 1ª (primeira) no 1º (primeiro) dia útil posterior ao ato da formalização do acordo e as demais na mesma data dos meses subsequentes.
§ 2º O valor de cada parcela não poderá ser inferior a R$ 50,00 (cinquenta reais).
§ 3º Para fazer jus ao parcelamento previsto nesta lei, o contribuinte deverá formular pedido por escrito, em formulários próprios, assinados pelo contribuinte ou seu representante legal, que será formalizado mediante termo de parcelamento de débito específico.
§ 4º O não pagamento da parcela na data do vencimento acarretará a incidência da correção monetária do período em atraso e juros de mora, calculados na base de 1% (um por cento) ao mês ou fração sobre o valor corrigido.
§ 5º O atraso no pagamento de 03 (três) parcelas sucessivas ou alternadas implicará no cancelamento do parcelamento.
§ 6º Os débitos referentes ao exercício imediatamente anterior ao pedido de parcelamento poderão ser parcelados em até 12 (doze) prestações iguais, mensais e sucessivas, respeitado o limite previsto no § 2º, do art. 3º, desta lei.
Art. 4º Os débitos oriundos de tributos e/ou de preços públicos, já ajuizados, poderão ser pagos na forma prevista nesta lei, acrescidos de custas judiciais nos termos das normas internas dos Tribunais e honorários advocatícios na forma da Lei Processual Civil.
§ 1º O parcelamento do débito suspenderá o processo para que o contribuinte cumpra voluntariamente a obrigação.
§ 2º Findo o prazo sem cumprimento da obrigação, pelo contribuinte, o processo retomará o seu curso.
§ 3º Nos débitos inscritos em dívida ativa e não ajuizados não haverá incidência de custas judiciais e honorários advocatícios previstos no caput deste artigo.
§ 4º VETADO.
Art. 5º A adesão as formas de pagamento de débitos de tributos e/ou de preços públicos previstos nesta lei implica confissão irretratável do débito e renúncia expressa a qualquer defesa ou recurso, bem como, a desistência dos já interpostos.
Art. 6º Quando o débito estiver sendo objeto de impugnação administrativa ou judicial, deverá o contribuinte a ela renunciar, para fazer jus ao parcelamento decorrente desta lei em relação ao débito impugnado.
Art. 7º Não serão restituídas ou compensadas, no todo ou em parte, quaisquer importâncias recolhidas ou depositadas em Juízo anteriormente à vigência desta lei.
Parágrafo único. As importâncias recolhidas, relativamente aos parcelamentos não cumpridos ou em andamento, anteriores à vigência desta lei, poderão ser utilizadas apenas a título de compensação para efeito da aplicação desta lei, não podendo ser restituídas.
Art. 8º O requerimento de parcelamento de que trata esta lei será isento do recolhimento de qualquer preço público.
Art. 9º No caso de cancelamento do parcelamento de débitos a que alude esta lei, fica proibida a realização de novo parcelamento, por esta mesma lei e pelos mesmos débitos oriundos do parcelamento cancelado.
Art. 10. Não se inclui no parcelamento de débitos a que alude esta lei, os valores devidos pela aprovação de condomínios residenciais ou industriais, parcelamentos do solo ou loteamentos e outros empreendimentos habitacionais referentes a:
a) compensação da demanda adicional advinda da implantação do sistema de abastecimento de água potável;
b) compensação da demanda adicional advinda da utilização, manutenção e conservação do sistema de tratamento de esgoto do Município;
c) substituição da obrigação do empreendedor em proceder a execução da construção e implantação da estação de tratamento de esgoto, nos casos exigidos pelo órgão ambiental competente.
Parágrafo único. A exclusão de parcelamento de débitos a que alude este artigo refere-se a implantação de empreendimentos habitacionais de qualquer natureza ou a implantação de empreendimentos industriais, nos casos em que for exigido, pela Prefeitura, o recolhimento dos valores mencionados nas alíneas "a" e "b" ou na hipótese do empreendedor optar pela substituição da obrigação, a que alude a alínea "c", pelo pagamento do valor previsto em lei específica.
Art. 11. O Município fica autorizado a não ajuizar ações ou execuções fiscais de débitos tributários e não tributários de valores consolidados iguais ou inferiores a R$ 250,00 (duzentos e cinquenta reais).
§ 1º O valor consolidado a que se refere o caput deste artigo é o resultado da soma do valor originário, acrescido da atualização monetária, juros e multa, vencidos até a data da apuração.
§ 2º Na hipótese de existência de vários débitos de um mesmo devedor inferiores ao limite fixado no caput que, consolidados por identificação de inscrição cadastral na Dívida Ativa, superarem o referido limite, deverá ser ajuizada a execução fiscal.
Art. 12. Fica o Município autorizado a promover a desistência das execuções fiscais ajuizadas há mais de 04 (quatro) anos relativas aos débitos tributários e não tributários cujos valores sejam iguais ou inferiores a R$ 250,00 (duzentos e cinquenta reais), independentemente do pagamento por parte do contribuinte de custas judiciais e de honorários advocatícios.
Art. 13. Excluem-se das disposições do art. 12, desta lei:
I – os débitos objeto de execuções fiscais embargados, salvo se o executado manifestar em Juízo sua concordância com a extinção do feito sem quaisquer ônus para a Municipalidade de Jaguariúna;
II – os débitos objeto de decisões judiciais já transitadas em julgado.
Art. 14. Não serão restituídas, no todo ou em parte, quaisquer importâncias recolhidas anteriormente à vigência desta lei, exceto para fins de compensação.
Art. 15. Nas ações ajuizadas em que constar depósito judicial, deverá ser requerida, juntamente com o pedido de parcelamento, a conversão do depósito em renda em favor do Município, concedendo-se o parcelamento sobre o saldo remanescente ou o levantamento do valor excedente em favor do contribuinte.
§ 1º Os depósitos administrativos existentes, vinculados aos débitos a serem parcelados nos termos desta lei, serão automaticamente convertidos em renda em favor do Município, concedendo-se o parcelamento sobre o saldo remanescente ou o levantamento do valor excedente ao contribuinte.
§ 2º Existindo penhora em contas bancárias suficientes para fazer frente ao débito, poderá o devedor aderir aos benefícios desta lei, desde que seja quitado ou revertido ao Município, ao menos, 50% (cinquenta por cento) do valor do débito consolidado.
§ 3º Caso a penhora bancária existente não seja suficiente para quitar a dívida, poderá o devedor aderir ao parcelamento da presente lei, desde que, 20% (vinte por cento) do débito consolidado seja quitado no ato da adesão do parcelamento, à vista.
§ 4º Havendo bens móveis ou imóveis penhorados nos processos judiciais, esses somente serão liberados pelo Município, após o pagamento da última parcela em caso de adesão do devedor aos termos da presente lei.
§ 5º Os honorários advocatícios serão devidos nos moldes mínimos previstos na Lei Processual Civil ou noutro percentual estipulado pelo Juízo das Execuções Fiscais.
Art. 16. Caberá à Secretaria de Administração e Finanças de Jaguariúna o controle e acompanhamento dos pedidos de parcelamentos, ouvida a Secretaria de Negócios Jurídicos de Jaguariúna, se necessário.
§ 1º A Secretaria de Administração e Finanças de Jaguariúna deverá comunicar à Secretaria de Negócios Jurídicos de Jaguariúna a extinção ou a suspensão da exigibilidade dos créditos tributários e não tributários para fins de extinção ou suspensão da respectiva ação de execução fiscal.
§ 2º A exclusão do contribuinte do parcelamento previsto nesta lei acarreta o prosseguimento da ação de execução fiscal para cobrança do saldo remanescente.
Art. 17. Esta lei entrará em vigor na data de sua publicação.
Art. 18. Revogam-se as disposições em contrário, em especial, a Lei Municipal nº 2.189, de 17 de dezembro de 2013.
Prefeitura do Município de Jaguariúna, aos 06 de maio de 2015.

**TARCÍSIO CLETO CHIAVEGATO**
**Prefeito**

Publicada no Departamento de Expediente e Registro da Secretaria de Governo, na data supra.

**GUSTAVO DURLACHER**
**Secretário de Governo**

**LEI COMPLEMENTAR Nº 271, de 13 de Maio de 2015.**

Revoga a Lei Complementar Municipal nº 261/2014, que dispõe sobre autorização para concessão de retribuição aos professores e diretores titulares de cargos da Secretaria Estadual da Educação.

TARCÍSIO CLETO CHIAVEGATO, Prefeito do Município de Jaguariúna, Estado de São Paulo etc.,
FAÇO SABER que a Câmara Municipal aprovou e eu sanciono e promulgo a seguinte lei complementar:
Art. 1º Fica revogada a Lei Complementar Municipal nº 261, de 16 de dezembro de 2014.
Art. 2º Esta lei complementar entrará em vigor na data de sua publicação, com efeitos retroativos a 1º de fevereiro de 2015.
Prefeitura do Município de Jaguariúna, aos 13 de maio de 2015.

**TARCÍSIO CLETO CHIAVEGATO**
**Prefeito**

Publicada no Departamento de Expediente e Registro da Secretaria de Governo, na data supra.

**GUSTAVO DURLACHER**
**Secretário de Governo**

**LEI Nº 2.296, de 13 de maio de 2015.**

Dispõe sobre denominação do Centro de Educação Infantil – CEI e da Escola Municipal de Educação Infantil – EMEI Cata-vento.

TARCÍSIO CLETO CHIAVEGATO, Prefeito do Município de Jaguariúna, Estado de São Paulo etc.,
FAÇO SABER que a Câmara Municipal aprovou e eu sanciono e promulgo a seguinte lei:
Art. 1º As unidades escolares, atualmente situadas na estrada municipal, nº 884, bairro Chácara Recreio Primavera, próxima à Rua Thomaz Jasso, passam a denominar-se Centro de Educação Infantil – CEI Cata-vento e Escola Municipal de Educação Infantil – EMEI Cata-vento.
Parágrafo único. Caso ocorra mudança de endereço das unidades escolares mencionadas no caput, o nome atribuído permanecerá inalterado.
Art. 2º Esta lei entrará em vigor na data de sua publicação, revogadas as disposições em contrário.
Prefeitura do Município de Jaguariúna, aos 13 de maio de 2015.

**TARCÍSIO CLETO CHIAVEGATO**
**Prefeito**

Publicada no Departamento de Expediente e Registro da Secretaria de Governo, na data supra.

**GUSTAVO DURLACHER**
**Secretário de Governo**

**LEI Nº 2.297, de 13 de maio de 2015.**

Dispõe sobre denominação do Centro de Referência de Assistência Social – CRAS Vereador Emílio Bergamasco Filho.

TARCÍSIO CLETO CHIAVEGATO, Prefeito do Município de Jaguariúna, Estado de São Paulo etc.,
FAÇO SABER que a Câmara Municipal aprovou e eu sanciono e promulgo a seguinte lei:
Art. 1º O Centro de Referência de Assistência Social – CRAS, atualmente situado na Rua Vigato, nº 400, bairro Chácaras Panorama, em Jaguariúna, cujo terreno possui 1.993,82 m² (um mil, novecentos e noventa e três metros e oitenta e cinco centímetros quadrados), objeto da matrícula nº 33.556, do Oficial de Registro de Imóveis de Pedreira-SP, passa a denominar-se Vereador Emílio Bergamasco Filho.
Parágrafo único. Caso ocorra mudança de endereço do Centro mencionado no caput, o nome atribuído permanecerá inalterado.
Art. 2º Esta lei entrará em vigor na data de sua publicação, revogadas as disposições em contrário.
Prefeitura do Município de Jaguariúna, aos 13 de maio de 2015.

**TARCÍSIO CLETO CHIAVEGATO**
**Prefeito**

Publicada no Departamento de Expediente e Registro da Secretaria de Governo, na data supra.

**GUSTAVO DURLACHER**
**Secretário de Governo**

**LEI Nº 2.298, de 13 de maio de 2015.**
(De autoria da Mesa Diretora da Câmara Municipal).

Dispõe sobre a revisão dos valores dos subsídios do Prefeito, Vice-Prefeito e Secretários Municipais, na forma do art. 3º, da Lei nº 2.101, de 25 de junho de 2012.

TARCÍSIO CLETO CHIAVEGATO, Prefeito do Município de Jaguariúna, Estado de São Paulo etc.,
FAÇO SABER que a Câmara Municipal aprovou e eu sanciono e promulgo a seguinte lei:
Art. 1º Os valores dos subsídios, devidos mensalmente, ao Prefeito e ao Vice-Prefeito, em atendimento ao disposto no art. 3º, da Lei nº 2.101, de 25 de junho de 2012, passarão a ser os seguintes:
I – R$ 19.921,92 (dezenove mil, novecentos e vinte e um reais e noventa e dois centavos), para o Prefeito, a partir de 1º de março de 2015.
II – R$ 6.524,40 (seis mil, quinhentos e vinte e quatro reais e quarenta centavos), para o Vice-Prefeito, a partir de 1º de março de 2015.
Parágrafo único A partir de 1º de julho de 2015, ficam majorados em mais 2,1% (dois vírgula um por cento) os subsídios de que trata os incisos anteriores.
Art. 2º Os subsídios dos Secretários Municipais, em atendimento ao disposto no art. 3º, da Lei nº 2.101, de 25 de junho de 2012, constituirá a quantia mensal de R$ 10.124,08 (dez mil, cento e vinte e quatro reais e oito centavos), a partir de 1º de março de 2015.
Parágrafo único A partir de 1º de julho de 2015, ficam majorados em mais 2,1% (dois vírgula um por cento) os subsídios de que trata este artigo.
Art. 3º As despesas oriundas da execução desta lei correrão por conta de dotações específicas, previstas no orçamento do Município, suplementadas, se necessário.
Art. 4º Esta lei entra em vigor na data de sua publicação, com efeitos retroativos a 1º de março de 2015.
Art. 5º Revogam-se as disposições em contrário.
Prefeitura do Município de Jaguariúna, aos 13 de maio de 2015.

**TARCÍSIO CLETO CHIAVEGATO**
**Prefeito**

Publicada no Departamento de Expediente e Registro da Secretaria de Governo, na data supra.

**GUSTAVO DURLACHER**
**Secretário de Governo**

**LEI Nº 2.299, de 13 de maio de 2015.**
(De autoria da Mesa Diretora da Câmara Municipal).

Dispõe sobre majoração do vencimento básico mensal dos servidores públicos da Câmara Municipal, e dá outras providências.

TARCÍSIO CLETO CHIAVEGATO, Prefeito do Município de Jaguariúna, Estado de São Paulo etc.,
FAÇO SABER que a Câmara Municipal aprovou e eu sanciono e promulgo a seguinte lei:
Art. 1º Fica majorado em 3,85% (três vírgula oitenta e cinco por cento), a partir de 1º de março de 2015, o salário mensal pelo Anexo I que acompanha esta lei, desta fazendo parte integrante.
Art. 2º Em virtude do contido no art. 1º, desta lei, o Anexo I da Lei nº 2.212, de 24 de março de 2014, fica substituído pelo Anexo I que acompanha esta lei, desta fazendo parte integrante.
Art. 3º A partir de 1º de julho de 2015, fica majorado em mais 2,1% (dois vírgula um por cento) o salário mensal dos servidores públicos municipais da Câmara Municipal de Jaguariúna.
Art. 4º As despesas decorrentes com a execução desta lei correrão por conta de dotações próprias e específicas do orçamento do Legislativo, suplementadas, se necessário.
Art. 5º Esta lei entra em vigor na data de sua publicação, surtindo efeitos a partir de 1º de março de 2015.
Art. 6º Revogam-se as disposições em contrário.
Prefeitura do Município de Jaguariúna, aos 13 de maio de 2015.

**TARCÍSIO CLETO CHIAVEGATO**
**Prefeito**

Publicada no Departamento de Expediente e Registro da Secretaria de Governo, na data supra.

**GUSTAVO DURLACHER**
**Secretário de Governo**

**ANEXO I**
**QUADRO PERMANENTE DE EMPREGOS E CARGOS PÚBLICOS**
**(vigência a partir de 1º de março de 2015)**

| GRUPO | QTIDADE | FUNÇÃO | CLASSE | SALÁRIO |
|---|---|---|---|---|
| **DIRETORIA GERAL** | | | | |
| K | 1 | Diretor Geral | I | 6.053,90 |
| G | 1 | Assessor de Imprensa | IV | 3.839,24 |
| H | 1 | Técnico Legislativo | II | 4.210,84 |
| E | 13 | Assessor Parlamentar | IV | 2.210,10 |
| F | 2 | Controlador de Expediente | II | 3.501,40 |
| **DEPARTAMENTO ADMINISTRATIVO E FINANCEIRO** | | | | |
| J | 1 | Diretor Administrat, e Financ. | I | 5.069,26 |
| D | 2 | Técnico em Contabilidade | II | 2.030,08 |
| I | 1 | Coordenador Adm. e Financeiro | II | 4.887,54 |
| C | 3 | Vigilante Patrimonial | II | 1.856,71 |
| C | 3 | Servente Contínuo | II | 1.856,71 |
| B | 2 | Recepcionista | II | 1.699,11 |
| F | 2 | Controlador Patrimônio e Compras | II | 3.501,40 |
| B | 2 | Motorista | II | 1.699,11 |
| **DEPARTAMENTO JURÍDICO** | | | | |
| J | 1 | Diretor Jurídico | IV | 5.069,26 |
| J | 1 | Diretor Financeiro – Relotado (*) | III | 5.069,26 |
| G | 1 | Advogado | II | 3.839,24 |
| A | 1 | Assistente Administrativo | II | 1.555,83 |
| **QUADRO SUPLEMENTAR DE SERVIDORES** | | | | |
| **GRUPO** | **QTIDADE** | **FUNÇÃO** | **CLASSE** | **SALÁRIO** |
| K | 1 | Diretor de Secretaria | (*)III Inativo | 6.053.90 |
| J | 1 | Diretor Financeiro | (*) III | 5.069,26 |
| J | 1 | Diretor de Secretaria | (*) II | 5.069,26 |

(*) Cargos que serão extintos após a vacância.

**A SECRETARIA DE SAÚDE CONVIDA A POPULAÇÃO PARA PARTICIPAR DAS PRÉ-CONFERÊNCIAS PREPARATÓRIAS PARA A 6ª CONFERÊNCIA MUNICIPAL DE SAÚDE**

19/05 - UBS Roseira de Cima, às 19h
21/05 - UBS Miguel Martini, às 19h;
26/05 - UBS Guedes, às 19h;
28/05 - UBS 12 de Setembro, às 19:00h;
02/06 - UBS Florianópolis, às 19h;
09/06 - UBS Roseira de Baixo, às 19h;
11/06 - UBS Central, às 19h;
16/06 - UBS Fontanela, às 19h

**PARTICIPE!**

# SECRETARIA DE GOVERNO

**DECRETOS | EDITAIS | LEIS | PORTARIAS**

**DECRETO Nº 3323, de 12 de Maio de 2015.**

Dispõe sobre a convocação da 6ª Conferência Municipal de Saúde.

TARCISIO CLETO CHIAVEGATO, Prefeito do Município de Jaguariúna, Estado de São Paulo, no uso de suas atribuições legais, e com apoio no Art. 204, I, e § 1º, da Lei Orgânica do Município, e considerando que a Conferência Municipal de Saúde é o fórum máximo de deliberação da Política de Saúde, conforme dispõe a Lei Federal nº 8.142, de 28 de dezembro de 1990,
DECRETA:
Art. 1º Fica convocada a 6ª Conferência Municipal de Saúde, com participação da comunidade, objetivando definir as diretrizes da política de saúde do Município, sob o tema central "SAÚDE PÚBLICA DE QUALIDADE PARA CUIDAR BEM DAS PESSOAS - EIXO: DIREITO DO POVO BRASILEIRO" e os subtemas: Direito à Saúde, Garantia de Acesso e Atenção de Qualidade; Participação Social; Valorização do Trabalho e da Educação em Saúde; Gestão do SUS e Modelos de Atenção à Saúde.
Art. 2º A 6ª Conferência Municipal de Saúde será realizada no dia 27 de Junho de 2015, das 08:00 às 14:00 horas, nas dependências do Anfiteatro da Faculdade de Jaguariúna – FAJ (Campus I), situada na rua Amazonas, 504, Jardim Dom Bosco, sob a presidência do Prefeito e coordenação da Secretaria de Saúde de Jaguariúna.
Art. 3º As normas de organização e funcionamento serão regulamentadas por portaria expedida pelo Prefeito.
Art. 4º Este decreto entrará em vigor na data de sua publicação.
Prefeitura do Município de Jaguariúna, aos 12 de maio de 2015.

**TARCISIO CLETO CHIAVEGATO**
**Prefeito**

Publicado no Departamento de Expediente e Registro da Secretaria de Governo, na data supra.

**GUSTAVO DURLACHER**
**Secretário de Governo**

**LEI Nº 2.300, de 13 de maio de 2015.**
(De autoria da Mesa Diretora da Câmara Municipal).

Dispõe sobre a revisão geral anual dos valores dos subsídios dos Vereadores, consoante dispõe o art. 3º, da Lei nº 2.102, de 25 de junho de 2012.

TARCÍSIO CLETO CHIAVEGATO, Prefeito do Município de Jaguariúna, Estado de São Paulo etc.,
FAÇO SABER que a Câmara Municipal aprovou e eu sanciono e promulgo a seguinte lei:
Art. 1º Os valores dos subsídios devidos mensalmente aos Vereadores passarão a ser, com fundamento no art. 3º, da Lei nº 2.102/2012, c/c o inciso X, do art. 37, da Constituição Federal, que assegura a revisão geral anual, de R$ 4.606,70 (quatro mil, seiscentos e seis reais e setenta centavos), a partir de 1º de março de 2015.
Art. 2º Os valores dos subsídios do Vereador, no exercício do cargo de Presidente da Câmara, passarão a ser, com fundamento no art. 3º, da Lei nº 2.102/2012, c/c inciso X, do art. 37, da Constituição Federal, que assegura a revisão geral anual, de R$ 5.528,82 (cinco mil, quinhentos e vinte e oito reais e oitenta e dois centavos).
Art. 3º A partir de 1º de julho de 2015, ficam majorados em mais 2,1% (dois virgula um por cento) os subsídios de que tratam os artigos 1º e 2º, desta lei.
Art. 4º As despesas advindas da execução desta lei correrão por conta de dotações específicas, previstas no orçamento da Câmara Municipal, suplementadas, se necessário.
Art. 5º Esta lei entra em vigor na data de sua publicação, com efeitos retroativos a 1º de março de 2015.
Art. 6º Revogam-se as disposições em contrário.
Prefeitura do Município de Jaguariúna, aos 13 de maio de 2015.

**TARCÍSIO CLETO CHIAVEGATO**
**Prefeito**

Publicada no Departamento de Expediente e Registro da Secretaria de Governo, na data supra.

**GUSTAVO DURLACHER**
**Secretário de Governo**

## PORTARIAS ASSINADAS PELO SENHOR PREFEITO

**PORTARIA Nº 225, de 07 de maio de 2015.**
TARCÍSIO CLETO CHIAVEGATO, Prefeito do Município de Jaguariúna, Estado de São Paulo etc., no uso de suas atribuições legais, e de conformidade com o Protocolo nº 13.622/2014,
RESOLVE:
I-Remover a servidora MIRNA IRLEI GRILO, R.G. nº 22.676.375-4 SSP/SP, ocupante do cargo de Assistente de Gestão Pública, na Secretaria de Administração e Finanças, para exercer a mesma função, na Secretaria de Saúde.
II- Esta Portaria terá efeito retroativo a 04 de março de 2015.

**PORTARIA Nº 226, de 07 de maio de 2015.**
TARCÍSIO CLETO CHIAVEGATO, Prefeito do Município de Jaguariúna, Estado de São Paulo etc., no uso de suas atribuições legais, e de conformidade com a Lei nº 1.729, de 15 de maio de 2007, e com o convênio celebrado em 11 de junho de 2012, combinado com o disposto no artigo 56 e seguintes da Lei Complementar nº 209, de 09 de maio de 2012, e a solicitação constante no Ofício nº 20/2015 do Tribunal Regional Eleitoral – Juízo da 333ª Zona Eleitoral – Pedreira (Protocolo nº 3547/2015 juntado no Protocolo nº13.622/2014),
RESOLVE:
Ceder, a servidora MIRNA IRLEI GRILO, RG nº 22.676.375-4 SSP/SP, com efeitos a partir de 18 de maio de 2015 até 31 de dezembro de 2015, sem prejuízo dos salários e demais vantagens do respectivo cargo público, para prestar serviços junto à 333ª Zona Eleitoral de Pedreira da Justiça Eleitoral do Estado de São Paulo.

**PORTARIA Nº 227, de 07 de maio de 2015.**
TARCÍSIO CLETO CHIAVEGATO, Prefeito do Município de Jaguariúna, Estado de São Paulo etc., no uso de suas atribuições legais, e de acordo com a Lei Complementar nº 209, de 09 de maio de 2012, bem como em consonância com o Relatório de fls. 18 da Comissão de Sindicância Investigatória (Art. 393, II, da Lei Complementar nº 209/2012),
RESOLVE:
a)Instaurar Processo Administrativo Disciplinar para apurar os fatos constantes no Processo Administrativo nº 13.585/2014, noticiados pela Secretaria de Educação, envolvendo servidor público municipal, com matrícula funcional nº 3.888.
b)Determinar a citação do servidor.

**PORTARIA Nº 228, de 11 de maio de 2015.**
TARCÍSIO CLETO CHIAVEGATO, Prefeito do Município de Jaguariúna, Estado de São Paulo etc., no uso de suas atribuições legais,
RESOLVE:
I-Revogar a Portaria nº 214, de 04 de maio de 2015, que dispõe sobre nomeação de servidora para o emprego público de Agente Comunitário de Saúde, junto ao Departamento de Assistência à Saúde da Secretaria de Saúde.
II- Esta Portaria terá efeito retroativo a 04 de maio de 2015.

**PORTARIA Nº 229, de 11 de maio de 2015.**
TARCÍSIO CLETO CHIAVEGATO, Prefeito do Município de Jaguariúna, Estado de São Paulo etc., no uso das atribuições que lhe são conferidas por lei, e tendo em vista o resultado do Processo Seletivo nº 003/2014, Protocolo nº 13.857/2013, e em conformidade com o Protocolado nº 7.572/2014,
RESOLVE:
Nomear, pelo regime da Consolidação das Leis do Trabalho, a adiante relacionada para o emprego público indicado, ficando lotada na respectiva unidade administrativa também indicada:
SONIA DE OLIVEIRA CEZARIO BELINO- R.G. nº 26.792.855-5 SSP/SP – AGENTE COMUNITÁRIO DE SAÚDE – R$ 1.555,83 (um mil, quinhentos e cinquenta e cinco reais e oitenta e três centavos), junto ao Departamento de Assistência à Saúde da Secretaria de Saúde.

**PORTARIA Nº 230, de 11 de maio de 2015.**
TARCÍSIO CLETO CHIAVEGATO, Prefeito do Município de Jaguariúna, Estado de São Paulo etc., no uso de suas atribuições legais, e de acordo com a Lei Complementar nº 209, de 09 de maio de 2012,
RESOLVE:
Instaurar Sindicância Investigatória com a finalidade de propiciar o adequado esclarecimento aos fatos narrados na representação, bem como a sua autoria, constante no Processo Administrativo nº 9.785/2012, noticiado através de apontamento junto ao Tribunal de Contas do Estado de São Paulo no TC 915/003/06 (Prot. PMJ 7100/2012).

**PORTARIA Nº 231, de 11 de maio de 2015.**
TARCÍSIO CLETO CHIAVEGATO, Prefeito do Município de Jaguariúna, Estado de São Paulo etc., no uso de suas atribuições legais, e de acordo com a Lei Complementar nº 209, de 09 de maio de 2012,
RESOLVE:
Instaurar Sindicância Investigatória com a finalidade de propiciar o adequado esclarecimento aos fatos narrados na representação, bem como a sua autoria, constante no Processo Administrativo nº 8.909/2013, noticiado através do Departamento de Radiodifusão Educativa da Secretaria de Gabinete.

**PORTARIA Nº 232, de 11 de maio de 2015.**
TARCÍSIO CLETO CHIAVEGATO, Prefeito do Município de Jaguariúna, Estado de São Paulo etc., no uso das atribuições que lhe são conferidas por lei, e tendo em vista o resultado do Concurso Público, Edital 010/2013, Protocolo nº 13643/2013, homologado em 04/04/2014, e em conformidade com o Protocolado nº 858/2015,
RESOLVE:
Nomear, pelo regime jurídico único estatutário, instituído pela Lei Complementar Municipal nº 209/2012, o adiante relacionado para o cargo público efetivo indicado, ficando lotado na respectiva unidade administrativa também indicada:
DENNY LAWRENCE DA SILVA– R.G. nº 18.858.589 SSP/MT – INSPETOR DE ALUNOS – R$ 1.699,11 (um mil, seiscentos e noventa e nove reais e onze centavos), junto ao Departamento de Ensino Fundamental da Secretaria de Educação.

**PORTARIA Nº 233, de 11 de maio de 2015.**
TARCÍSIO CLETO CHIAVEGATO, Prefeito do Município de Jaguariúna, Estado de São Paulo etc., no uso das atribuições que lhe são conferidas por lei, e tendo em vista o resultado do Concurso Público, Edital 010/2013, Protocolo nº 13.643/2013, homologado em 04/04/2014, e em conformidade com o Protocolado nº 859/2015,
RESOLVE:
Nomear, pelo regime jurídico único estatutário, instituído pela Lei Complementar Municipal nº 209/2012, o adiante relacionado para o cargo público efetivo indicado, ficando lotado na respectiva unidade administrativa também indicada:
TIAGO BORGMANN– R.G. nº 40.515.160-47 SSP/RS – PROFESSOR DE EDUCAÇÃO BÁSICA II-PEB II- EDUCAÇÃO FÍSICA, R$ 2.206,06 (dois mil, duzentos e seis reais e seis centavos), junto ao Departamento de Ensino Fundamental da Secretaria de Educação.

**PORTARIA Nº 234, de 12 de maio de 2015.**
TARCÍSIO CLETO CHIAVEGATO, Prefeito do Município de Jaguariúna, Estado de São Paulo etc., no uso de suas atribuições legais,
RESOLVE:
I-Revogar a Portaria nº 199, datada de 02 de junho de 2014, que dispõe sobre concessão de licença para o exercício de mandato classista junto ao Sindicato dos Servidores Públicos Municipais de Jaguariúna à ADRIANA CRISTINA FERREIRA DE ANDRADE, R.G. nº 41.887.021-4 SSP/SP.
II- Esta Portaria terá efeito retroativo a 14 de abril de 2015.

**PORTARIA Nº 235, de 12 de maio de 2015.**
TARCÍSIO CLETO CHIAVEGATO, Prefeito do Município de Jaguariúna, Estado de São Paulo etc., no uso de suas atribuições legais, e de acordo com a Lei Complementar nº 209, de 09 de maio de 2012,
RESOLVE:
Instaurar Sindicância Investigatória com a finalidade de propiciar o adequado esclarecimento aos fatos narrados na representação, bem como a sua autoria, constante no Processo Administrativo nº 8.985/2013, noticiado através da Secretaria de Assistência Social.

**PORTARIA Nº 236, de 12 de maio de 2015.**
TARCISIO CLETO CHIAVEGATO, Prefeito do Município de Jaguariúna, Estado de São Paulo, no uso de suas atribuições legais, e com fundamento na Lei Orgânica do Município e considerando o disposto no Decreto nº 3.323, de 12 de maio de 2015, e a solicitação da Senhora Secretária de Saúde, por meio do Ofício nº 162/2015,
RESOLVE:
Constituir a Comissão Organizadora da 6ª Conferência Municipal de Saúde, composta pelos seguintes integrantes:
Presidente: MARIA AUXILIADORA ZANIN, R.G. nº 7.693.476-7
Coordenador Geral: JOVANA GARDINALI MALAGUETA, R.G. nº 30.434.570-2
Coordenador Adjunto: PATRÍCIA FERNANDA FREDIANI PRADO GONÇALVES, R.G. nº 13.057.680--3
Secretária Executiva: ELIANE MAIÃO TORRES, R.G. nº 16.125.089-0
Secretária Adjunto: MARIA APARECIDA DOS SANTOS MIGUEL, R.G. nº 22.321.310-X
Secretária de Comunicação e Divulgação: INAIANA FELIPPE VICENTIN, RG. nº 40.432.312-1
Relatoras: MIRIAM ELISETE DE OLIVEIRA FERRARI, RG. nº 7.27.524-X
LUCIANA BOCCARDO BURINI, R.G. nº 18.444.447
Comissão de Apoio:
a) VANESSA FERNANDA ROVARIS BARBOSA, RG. nº 32.820.646-5;
b) ALBERTO FERREIRA ANTUNES, R.G. nº W 308.605-J;
c) MARIA JOSÉ CÍCERA BALDO AYDAR, RG. nº 54. 282.226;
d) HILÁRIO SEBASTIÃO ARGEMIRO, RG. nº 12.409.556-2;
e) FERNANDO SILVÉRIO HUSCH PEREIRA, RG. nº 8.297.079;
f) JOSÉ AILTON DA ANUNCIAÇÃO, RG. nº 30.179.334-7.

**PORTARIA Nº 237, de 12 de maio de 2015.**
TARCISIO CLETO CHIAVEGATO, Prefeito do Município de Jaguariúna, Estado de São Paulo, no uso de suas atribuições legais e, com fundamento na Lei Orgânica do Município e considerando o disposto no Decreto nº 3.323, de 12 de Maio de 2015, que convoca a 6ª Conferência Municipal de Saúde de Jaguariúna,
RESOLVE:
Art. 1º Aprovar o Regimento da 6ª Conferência Municipal de Saúde de Jaguariúna, apreciado pela Secretária Municipal de Saúde, na forma do Anexo Único desta Portaria.
Art. 2º A 6ª Conferência Municipal de Saúde de Jaguariúna será realizada no dia 27 de junho de 2015.
Art. 3º Fica a Secretaria de Saúde responsável pelas providências operacionais para a realização da 6ª Conferência Municipal de Saúde de Jaguariúna.
Art. 4º Esta Portaria entrará em vigor na data de sua publicação.
ANEXO ÚNICO
REGIMENTO 6ª CONFERÊNCIA MUNICIPAL DE SAÚDE DE JAGUARIÚNA
CAPÍTULO I
DAS FINALIDADES
Art. 1º A 6ª Conferência Municipal de Saúde de Jaguariúna, convocada pelo Decreto Municipal nº 3.323, de 12 de Maio de 2015, terá por finalidade definir a Política Municipal de Saúde através da discussão dos problemas de saúde, das ações realizadas pelo município, bem como da proposição de diretrizes para elaboração e/ou atualização do Plano Municipal de Saúde.
Art. 2º A 6ª Conferência Municipal de Saúde de Jaguariúna tornar-se-á preparatória para a 1ª Conferência Regional, 7ª Conferência Estadual e 15ª Conferência Nacional de Saúde.
CAPÍTULO II
DA REALIZAÇÃO
Art. 3º A 6ª Conferência Municipal de Saúde de Jaguariúna será realizada, no dia 27 de junho de 2015, das 08:00 às 14:00, no Anfiteatro da Faculdade de Jaguariúna - FAJ (Campus I), situada na rua Amazonas n.º 504, Jardim Dom Bosco, em Jaguariúna.
Páragrafo Único - Serão realizadas 9 (nove) pré-conferências preparatórias para a plenária final a saber:
Pré-conferência na UBS Roseira de Cima - 19/05 às 19:00h;
Pré-conferência na UBS Miguel Martini - 21/05 às 19:00h;
Pré-conferência na UBS Guedes - 26/05 às 19:00h;
Pré-conferência na UBS 12 de Setembro - 28/05 às 19:00h;
Pré-conferência na UBS Florianópolis - 02/06 às 19:00h;
Pré-conferência na UBS Roseira de Baixo - 09/06 às 19:00h;
Pré-conferência na UBS Central - 11/06 às 19:00h;
Pré-conferência na UBS Fontanela - 16/06 às 19:00h;
Pré-conferência para os Trabalhadores e Prestadores de Serviços do SUS - 12/06 às 14:00h no Teatro Municipal Dona Zenaide.
CAPÍTULO III
DA ORGANIZAÇÃO
Art. 4º A Conferência será presidida pela Drª. Maria Auxiliadora Zanin - Vice- Prefeita, Secretária Municipal de Saúde e Presidente do Conselho Municipal de Saúde, e na sua ausência pela Coordenadora da Conferência, Sra. Jovana Gardinali Malagueta - Enfermeira da Secretaria Municipal de Saúde e Membro do Conselho Municipal de Saúde.
Art. 5º A Conferência Municipal de Saúde convocada pelo Prefeito Municipal de Jaguariúna terá como membros da Comissão Organizadora, conforme Portaria nº 236, de 12 de Maio de 2015:
Presidente: Maria Auxiliadora Zanin
Coordenadora Geral: Jovana Gardinali Malagueta
Coordenador Adjunto: Patrícia Fernanda Frediani Prado Gonçalves
Secretária Executiva: Eliane Maião Torres
Secretária Adjunto: Maria Aparecida dos Santos Miguel
Relatoras: Miriam Elisete de Oliveira Ferrari e Luciana Maria Boccardo Burini
Divulgadores: Vanessa Fernanda Rovaris Barbosa, José Ailton da Anunciação, Alberto Ferreira Antunes, Inaiana Felippe Vicentin, Fernando Silvério Husch Pereira, Maria José Aydar, Hilário Sebastião Argemiro.
CAPÍTULO IV
DO TEMÁRIO
Art. 6º Com base no temário da 15ª Conferência Nacional de Saúde, a 6ª Conferência Municipal de Saúde de Jaguariúna terá como tema básico: "Saúde Pública de Qualidade para Cuidar Bem das Pessoas" e o eixo "Direito do Povo Brasileiro".
Art. 7º Além do temário central a Conferência Municipal terá como subtemas:
- Direito à Saúde, Garantia de Acesso e Atenção de Qualidade;
- Participação Social;
- Valorização do Trabalho e da Educação em Saúde.
- Gestão do SUS e Modelos de Atenção à Saúde;
Outros subtemas (Etapas Estadual e Nacional):
- Financiamento do SUS e Relação Público-Privado;
- Informação, Educação e Política de Comunicação do SUS;
- Ciência, Tecnologia e Inovação no SUS;
- Reformas Democráticas e Populares do Estado.
Art. 8º Os subtemas serão apresentados à população e aos trabalhadores da saúde nas pré-conferências, seguidos de discussão em plenária e posterior levantamento de propostas.
Parágrafo Único - As propostas obtidas nas pré-conferências serão compiladas pela Comissão Organizadora e distribuídas de acordo com os subtemas para apresentação na Conferência.
Art. 9º Durante a Conferência será realizada uma exposição sobre o SUS em Jaguariúna seguida das propostas apresentadas nas Pré-Conferências, discussão na plenária e votação pelos delegados.
CAPÍTULO V
DOS PARTICIPANTES
Art. 10 Poderão inscrever-se como participantes da Conferência, todas as pessoas ou instituições interessadas no aperfeiçoamento da Política de Saúde, na condição de:
I – Delegados(as) com direito à voz e voto;
II – Observadores(as) com direito à voz;
III – Convidados(as) com direito à voz.
Parágrafo Único - A Conferência será aberta a todos os cidadãos.

SEÇÃO I
DOS DELEGADOS
Art. 11 Tomarão parte da Conferência na condição de delegado:
I- 10 representantes de usuários dos serviços de saúde, entidades, associações e movimentos sociais;
II- 5 representantes dos trabalhadores e profissionais da saúde;
III- 5 representantes dos gestores e prestadores de serviço da saúde.
Parágrafo Único - O número de delegados foi definido em reunião ordinária no Conselho Municipal de Saúde.
Art.12 As inscrições dos Delegados poderão ser realizadas até o dia 26/06/2015 ou até que todas as vagas sejam preenchidas, na Secretaria Municipal de Saúde, situada a rua: Cândido Bueno,1299, Sala 10, Piso Inferior, no horário das 9:00 às 15:00 horas, com preenchimento de ficha de inscrição, documento de identidade; e documento da entidade /instituição constando a indicação, se for o caso.
Parágrafo Único - Os membros da Comissão Organizadora da Conferência Municipal de Saúde poderão ser designados como Delegados.
CAPÍTULO VI
DA PLENÁRIA FINAL
Art. 13 A plenária final terá como objetivos:
a) Apreciar e submeter à votação a síntese das discussões do Temário Central;
b) Aprovar diretrizes da Política de Saúde para nortear o Plano Municipal e as ações e serviços de saúde locais para os próximos 4 (quatro) anos;
c) Eleger os Delegados representantes do município para a Etapa Regional.
§ 1º Serão eleitos 4(quatro) delegados, sendo 2 (dois) representantes de usuários dos serviços de saúde, entidades, associações e movimentos sociais; 1 (um) representante dos trabalhadores e profissionais da saúde; 1(um) representante dos gestores e prestadores de serviço da saúde;
§ 2º O conjunto total de delegados(as) deverá ser composto por 50% de mulheres;
§ 3º Serão eleitos suplentes até o mesmo número de delegados(as) observada a paridade e a representação dos segmentos para substituição na etapa Regional, se necessário.
CAPÍTULO VII
DAS DISPOSIÇÕES FINAIS
Art.14 As questões omissas deste Regimento serão resolvidas pela Comissão Organizadora da 6ª Conferência Municipal de Saúde de Jaguariúna.

## DEP. DE RECURSOS HUMANOS

**EDITAL DE CONVOCAÇÃO**
Em vista da classificação em Concurso Público, convocamos os abaixo relacionados, para comparecerem à Prefeitura do Município de Jaguariúna, visando medidas para ADMISSÃO.
O não comparecimento no prazo de 03 (três) dias, contados a partir da publicação deste, caracterizará desistência, ensejando na convocação e admissão do classificado imediato.

CONCURSO – EDITAL Nº. 002/ 2010
MÉDICO INFECTOLOGISTA

2º - Paulo Afonso Martins Abati

CONCURSO – EDITAL Nº 010/2013

AGENTE DE SERVIÇOS GERAIS

42° - João Paulo do Prado

CONCURSO - EDITAL N° 005/2011

OPERADOR DE ETA
20° - Luís Carlos Amaral

Departamento de Recursos Humanos, 12 de Maio de 2015.

**MAÍSA RAIMUNDO DE OLIVEIRA VIEIRA**
**Diretora**

**MINISTÉRIO DA DEFESA**
**EXÉRCITO BRASILEIRO**
**CMSE – 2a. RM - 14a. CSM**
**4a. DELEGACIA DE SERVIÇO MILITAR DE CAMPINAS-SP**
**JUNTA DE SERVIÇO MILITAR 082 DE JAGUARIÚNA-SP**

**EDITAL Nº 001/2015**
A Junta de Serviço Militar-082 de Jaguariúna, Estado de São Paulo, comunica aos cidadãos nascidos em 1997, que os mesmos deverão comparecer para Alistamento, até dia 30 de junho de 2015, no horário das 8:00 às 16:00 horas, de segunda à sexta-feira, na Junta Militar, sito à Rua Joaquim Bueno nº 1337, Centro, munidos da Certidão de nascimento (original), Cédula de Identidade, 02 fotos 3x4 recente, comprovante de residência (água, energia ou telefone) se possuir o CPF.
Junta de Serviço Militar, aos 07 de Abril de 2015.
**MARIA DONIZZETTI NOGUEIRA LEME**
**Secretária JSM-082**

"serviço militar a segurança do brasil em nossas mãos"

# PODER EXECUTIVO - PUBLICAÇÕES OFICIAIS



## SECRETARIA DE MEIO AMBIENTE

**C O M U N I C A D O**
A Secretaria de Meio Ambiente comunica aos munícipes que ocorrerá interrupção no fornecimento de água tratada no Núcleo Residencial Ana Helena no dia 19/05/2015 (terça-feira) no período das 08:00 às 18:00 horas, devido a realização de lavagem e desinfecção do reservatório de água potável enterrado, com capacidade de 200 m³, da Estação de Tratamento de Água Ana Helena. O abastecimento será restabelecido gradativamente após o término do serviço.

Pedimos a colaboração dos moradores para que reservem água e a utilizem de maneira racional, priorizando os usos essenciais.

Agradecemos a colaboração de todos.

**AGÊNCIA REGULADORA DOS SERVIÇOS DE SANEAMENTO DAS BACIAS DOS RIOS PIRACICABA, CAPIVARI E JUNDIAÍ – ARES PCJ**
**CNPJ nº 13.750.681/0001-57**

COMUNICADO DE ALTERAÇÃO DO ESTATUTO SOCIAL

Atendendo ao disposto no art. 8º, §3º, do Decreto Federal nº 6.017/2007, os municípios integrantes do consórcio público ARES-PCJ, tornam público a todos que possam interessar, que durante a 8ª Assembleia Geral, realizada em 12 de março de 2015, na cidade de Americana-SP, foi aprovada a alteração do Estatuto Social da entidade, estando à disposição para consulta a íntegra de seu texto no endereço eletrônico: (http://www.arespcj.com.br).

## SECRETARIA MUNICIPAL DE SEGURANÇA PÚBLICA

**DEP. DE TRÂNSITO E TRANSPORTES**

**FECHAMENTO DE RUA**
A Rua Coronel Amâncio Bueno, trecho entre as Ruas Bahia e a Rua Mato Grosso estará fechada ao trânsito em geral, no dia 17 de Maio do corrente ano, a partir das 08:00h para a realização do evento Amante de Carros, Amigos de Bicho.
Detransp, aos 13 de Maio de 2015.

**Ana Carolina Guisell**
**Diretora Detransp**

**MUDANÇA DE MÃO DE DIREÇÃO**
A Rua Rui Barbosa, trecho entre a Rua Joaquim P. de Andrade terá sua mão de direção alterada para o sentido único, a partir do dia 18/05/2015 (segunda-feira), solicitamos atenção e respeito à sinalização por parte dos motoristas e pedestres.
Detransp, aos 13 de Maio de 2015.

**Ana Carolina Guiselli Alves**
**Diretora Detransp**

**FECHAMENTO DE RUA**

A Rua Uruguai, trecho defronte a Praça Santa Cruz – Bairro Santa Cruz estará fechada ao trânsito em geral, na data de 19 a 24 de Maio do corrente ano, a partir das 08:00h para a realização de festividades na Comunidade Santa Rita de Cássia.

Detransp, aos 14 de Maio de 2015.

**Ana Carolina Guiselli Alves**
**Diretora Detransp**

## SECRETARIA DE TURISMO E CUTURA

**EXTRATO DE TERMO DE PARCERIA**
As Partes: PREFEITURA DO MUNICÍPIO DE JAGUARIÚNA E ASSOCIAÇÃO AMIGOS DO PROJETO GURI – ORGANIZAÇÃO SOCIAL DE CULTURA.
Objeto: Atuação conjunta das partes para o desenvolvimento das atividades musicais do Projeto Guri com crianças, adolescentes e jovens do Município, contando com o envolvimento da comunidade local.
Vigência: 24 (vinte e quatro) meses, a contar da data de sua celebração.
Data da Assinatura: 04/03/2015
Jaguariúna, 08/05/2015.
**Tarcísio Cleto Chiavegato**
**Prefeito Municipal**

## SECRETARIA DE ADMINISTRAÇÃO E FINANÇAS

**DEP. DE LICITAÇÕES E CONTRATOS**

**AVISO DE RATIFICAÇÃO DE INEXIGIBILIDADE**
**PROCESSO ADMINISTRATIVO N° 4977/2015**
RATIFICO o ato do Senhor Secretário de Meio Ambiente, que declarou a inexigibilidade de licitação, com fundamento no Artigo 25, Inciso I, da Lei nº 8.666/93, a favor da empresa Alfa Laval Ltda., para prestação de serviços de manutenção, reprogramação do módulo de reles e controlador DCC da Centrifuga DECANTER ALDEC G 2- 40 e Start up, pelo valor de 12.787,35 (doze mil, setecentos e oitenta e sete reais e trinta e cinco centavos), face ao disposto no Artigo 26 da Lei nº 8.666/93, vez que o processo se encontra devidamente instruído.

**Tarcísio Cleto Chiavegato**
**Prefeito**

**EXTRATO DE INEXIGIBILIDADE**
**PROCESSO ADMINISTRATIVO N° 4977/2015**
Contratante: Prefeitura do Município de Jaguariúna
Contratada: Alfa Laval Ltda.
Objeto: Prestação de serviços de manutenção, reprogramação do módulo de reles e controlador DCC da Centrifuga DECANTER ALDEC G 2- 40 e Start up.
Vigência: 90 dias
Valor: R$ 12.787,35
Secretaria de Gabinete, 14 de Maio de 2015
**Tarcisio Cleto Chiavegato**
**Prefeito**

**AVISO DE ABERTURA DE LICITAÇÃO**
**PREGÃO PRESENCIAL N° 074/2015 – SISTEMA REGISTRO DE PREÇOS**
A Prefeitura do Município de Jaguariúna, torna público e para conhecimento dos interessados que encontra-se aberto nesta Prefeitura, PREGÃO PRESENCIAL Nº 074/2015 – SISTEMA REGISTRO DE PREÇOS, cujo objeto é a prestação de serviços de segurança, conforme especificações descritas no Edital. A data para o credenciamento e o recebimento dos envelopes se dará no dia 28 de Maio de 2015 às 09:00 horas. O Edital completo poderá ser consultado e adquirido no Departamento de Licitações e Contratos, sito à Rua Alfredo Bueno, 1235 – Centro – Jaguariúna/SP, no horário das 08:00 às 16:00 horas, pelo valor de R$ 14,00 (Catorze Reais), ou obtido gratuitamente através do site www.licitacoes.jaguariuna.sp.gov.br Mais informações poderão ser obtidas pelos telefones: (19) 3867-9801, com Lílian, (19) 3867-9780, com Aline, (19) 3867-9707, com Esther, (19) 3867-9757, com Ana Paula, (19) 3867-9792, com Ricardo ou pelo endereço eletrônico: ricardo_lcitacoes@jaguariuna.sp.gov.br
Jaguariúna, 15 de Maio de 2015.
**Tarcísio Cleto Chiavegato**
**Prefeito**

# PODER LEGISLATIVO - PUBLICAÇÕES OFICIAIS

## CÂMARA MUNICIPAL

**C O N V I T E**
A Câmara Municipal de Jaguariúna, através da Comissão Permanente de Orçamento, Finanças e Contabilidade, convida toda população para participar da AUDIÊNCIA PÚBLICA para avaliação do Cumprimento das Metas Fiscais - 1º Quadrimestre de 2015, da Prefeitura do Município de Jaguariúna, que ocorrerá no próximo dia 26 de maio de 2015, terça-feira, às 18h00, na Sala de Sessões da Câmara Municipal, nesta cidade.
Câmara Municipal de Jaguariúna, maio de 2015

**VEREADOR LUIZ CARLOS DE CAMPOS**
**Presidente da Comissão Permanente de Orçamento, Finanças e Contabilidade**

**CONVITE**

A Câmara Municipal de Jaguariúna, através da Comissão Permanente de Orçamento, Finanças e Contabilidade, convida toda população para participar da AUDIÊNCIA PÚBLICA para estudos do Projeto de Lei nº 025/2015, do Executivo Municipal, que dispõe sobre as diretrizes orçamentárias para o exercício de 2016, e dá outras providências, que ocorrerá no próximo dia 26 de maio de 2015, terça-feira, logo após a Audiência Pública para avaliação das Metas Fiscais - 1ª Quadrimestre 2015, agendada para às 18h00, no Plenário da Câmara Municipal.
Câmara Municipal de Jaguariúna, maio de 2015

**VEREADOR LUIZ CARLOS DE CAMPOS**
**Presidente da Comissão Permanente de Orçamento, Finanças e Contabilidade**

**EDITAL DE CONVOCAÇÃO Nº 008/2015.-**
**DE AUDIÊNCIA PÚBLICA Nº 005/2014**

ADILSON JOSÉ ABRUCEZ, Presidente da Câmara Municipal de Jaguariúna, Estado de São Paulo, etc. no uso das atribuições que lhe são conferidas, e com fundamento na Resolução nº 060/1991 – Regimento Interno (artigo 71, inciso V) e na Lei 101 – Lei de Responsabilidade Fiscal (artigo 48, Parágrafo Único), expede o presente Edital de Convocação para a Audiência Pública nº 005/2014, a ocorrer no dia 26 de maio de 2015 (terça-feira), logo após o término da Audiência Pública de Avaliação das Metas Fiscais – 1º Quadrimestre, agendada para esta data, no Plenário da Câmara Municipal, para estudos do:

- Projeto de Lei nº 025/2014, do Executivo Municipal, que dispõe sobre as diretrizes orçamentárias para o exercício de 2016, e dá outras providências.

Fica encarregada de assumir os trabalhos de referida Audiência Pública, a Comissão Permanente de Orçamento, Finanças e Contabilidade.
Câmara Municipal de Jaguariúna, aos 12 de maio de 2015

**VEREADOR ADILSON JOSÉ ABRUCEZ**
**Presidente**

Arquivado na Secretaria, afixado, na mesma data, no quadro de avisos da portaria da Câmara Municipal, e publicado na imprensa local.

**ALZIRA ELEANI DE CAMPOS SOUZA VENTURINI**
**Diretora Geral**

**EDITAL DE CONVOCAÇÃO Nº 007/2015**
**DE AUDIÊNCIA PÚBLICA Nº 004/2015.**

ADILSON JOSÉ ABRUCEZ, Presidente da Câmara Municipal de Jaguariúna, Estado de São Paulo, etc. no uso das atribuições que lhe são conferidas, e com fundamento na Resolução nº 060/1991 – Regimento Interno (artigo 71, inciso V) e na Lei nº 101 – Lei de Responsabilidade Fiscal (artigo 9º, § 4º), expede o presente Edital de Convocação para a Audiência Pública nº 004/2015, a ocorrer no dia 26 de maio de 2015 (terça-feira), às 18h00, na Sala das Sessões desta Câmara Municipal para:

- Avaliação do Cumprimento das Metas Fiscais – 1º Quadrimestre de 2015 da Prefeitura Municipal de Jaguariúna.

Fica encarregada de assumir os trabalhos de referida Audiência Pública, a Comissão Permanente de Orçamento, Finanças e Contabilidade.
Câmara Municipal de Jaguariúna, 8 de maio de 2015

**VEREADOR ADILSON JOSÉ ABRUCEZ**
**Presidente**

Arquivado na Secretaria, afixado, na mesma data, no quadro de avisos da portaria da Câmara Municipal, e publicado na imprensa local.

**ALZIRA ELEANI DE CAMPOS SOUZA VENTURINI**
**Diretora Geral**

**Pauta dos Trabalhos da 11ª Sessão Ordinária, de 12/05/2015**
**Expediente:**

Dos Senhores Vereadores:
Requerimentos:

1. Do Sr. Fábio Augusto Pina solicitando às Estâncias Metrópolis Turismo e Viação Ltda. a destinação de uma linha urbana que sirva aos moradores do Loteamento Reserva da Barra, adentrando nas ruas do bairro;

2. Do Sr. Fábio Augusto Pina solicitando ao Executivo Municipal informações sobre programação existente para início da coleta de lixo no Loteamento Reserva da Barra;

3. Do Sr. David Hilário Neto solicitando ao Executivo Municipal informar a possibilidade de colocar o endereço completo no recibo de água, na via que fica em poder do contribuinte;

4. Do Sr. Romilson Nascimento Silva solicitando ao Executivo Municipal informações se há projeto para instalação de aquecedores solares nas residências das famílias de baixa renda no Município de Jaguariúna, em parceria com a CPFL Jaguari. (com cópia para a CPFL Jaguari);

5. Do Sr. Romilson Nascimento Silva solicitando às Estâncias Metrópolis Turismo e Viação Ltda. se há a possibilidade de aumentar as linhas de ônibus, dos três horários para cinco horários diários, dos bairros Floresta, Santo Antonio de Jardim e Bom Jardim;

6. Do Sr. Gerson Antonio – Gerson do Gás solicitando ao Executivo Municipal qual a incidência de acidentes na rua Antonio Especial, no bairro Boa Vista, e se existe algum projeto de lombada ou medida de segurança para evitar a ocorrência de acidentes;

7. Do Sr. Gerson Antonio – Gerson do Gás solicitando ao Executivo Municipal informações se existe algum projeto para realização de melhorias (asfalto) nas ruas do bairro Bom Jardim, e em caso negativo não poderiam jogar borra de asfalto para amenizar o problema;

8. Do Sr. Gerson Antonio – Gerson do Gás solicitando ao Executivo Municipal informar se foram adquiridos os aparelhos de desfibrilador e, em caso de positivo, se estão sendo utilizados nos eventos esportivos realizados nos centro de lazer desta Cidade, consoante dispõe a Lei Municipal nº 1.960, de 22 de fevereiro de 2010;

9. Do Sr. William de Souza Silva - Zidane solicitando às Estâncias Metrópolis Turismo e Viação Ltda. a inclusão do horário de ônibus às 22h00 na linha urbana que faz o bairro Centro/Vargeão;

**Indicações:**

1. Do Sr. Luiz Carlos de Campos solicitando ao Executivo Municipal que a coleta de lixo nos bairros onde ela acontece diariamente (6 vezes por semana), passe a ser executada "dia sim e dia não", ou seja, em dias alternados (3 vezes por semana), para diminuição dos custos do serviço; e encaminhar a este Legislativo projeto de lei complementar para autorizar o Executivo Municipal a subsidiar parte da taxa de coleta e remoção de lixo domiciliar do exercício de 2016;

2. Do Sr. Fábio Augusto Pina solicitando ao Executivo Municipal as seguintes providências no Loteamento Reserva da Barra: colocação de caçamba para coleta de lixo; limpeza do mato que está tomando as ruas; feitura de ponto de ônibus com cobertura;

3. Do Sr. Fábio Augusto Pina solicitando ao Executivo Municipal construção de uma lombada na rua Otávio Antoniacci, no Jardim Pinheiros;

4. Do Sr. Luis Gustavo Gothardo solicitando ao Executivo Municipal operação tapa buracos em toda extensão da Avenida Antarctica;

5. Do Sr. Romilson Nascimento Silva solicitando ao Executivo Municipal instalação de "Academias ao Ar Livre", próximas da Escola do Bairro Tanquinho;

6. Do Sr. Ângelo Roberto Torres solicitando ao Executivo Municipal a correção da sinalização da placa na rua Hermelindo Lana, no bairro Floresta, visto que a mesma está sinalizada como rua Mário Finotelli;

7. Do Sr. Gerson Antonio – Gerson do Gás solicitando ao Executivo Municipal que o Cartão Cidadão seja imediatamente concedido ao recém-nascido, com o intuito de facilitar as consultas e exames que o bebê precisa realizar logo após o seu nascimento;

8. Do Sr. William de Souza Silva - Zidane - Zidane solicitando ao Executivo Municipal operação tapa buracos na Avenida do Jardim Europa sentido ao bairro São José;

9. Do Sr. William de Souza Silva - Zidane - Zidane solicitando ao Executivo Municipal limpeza com maior freqüência na Praça Santa Mercedes, no bairro Nova Jaguariúna;

10. Do Sr. William de Souza Silva - Zidane - Zidane solicitando ao Executivo Municipal operação tapa buracos na rua Francisco Dal Bó, no bairro de Guedes;

11. Do Sr. William de Souza Silva - Zidane - Zidane solicitando ao Executivo Municipal consertado com urgência o telhado do ponto de ônibus da rua Minas Gerais;

12. Do Sr. William de Souza Silva - Zidane - Zidane solicitando ao Executivo Municipal colocação de redutor de velocidade ou pintura de faixas para pedestres na Avenida Cruzeiro do Sul, em frente ao Hotel Happy Inn;

13. Do Sr. William de Souza Silva - Zidane - Zidane solicitando ao Executivo Municipal conserto do telhado do ponto de ônibus na Avenida dos Ypes, no bairro Roseira de Baixo.

**Moções:**

1. Do Sr. Luiz Carlos de Campos de congratulações e louvor a todas as mães pelo seu dia, comemorado no segundo domingo de maio;

2. Do Sr. Romilson Nascimento Silva de congratulações e louvor à Jaguarmold Indústria e Comércio Ltda. EPP e ao colaborador André Zambonato pelo reconhecimento das grandes empresas multinacionais, como a Siemens;

3. Do Sr. Ângelo Roberto Torres – Neguita Torres de pesar pelo passamento da Sra. Benedita Aparecida de Moraes Torres, ocorrido no dia 11 de maio corrente, aos 63 anos de idade, nesta cidade;

4. Do Sr. Gerson Antonio – Gerson do Gás de repúdio à ANEEL – Agência Nacional de Energia Elétrica pelo aumento nas contas de luz para consumidores de todo o País.

**ORDEM DO DIA**

Em Única Discussão:

1. Projeto de Lei nº 023/2015, do Executivo Municipal, que dispõe sobre denominação do Centro de Educação Infantil – CEI e da Escola Municipal de Educação Infantil – EMEI Cata-vento.

2. Projeto de Lei nº 024/2015, do Executivo Municipal, que dispõe sobre denominação do Centro de Referência de Assistência Social – CRAS Vereador Emílio Bergamasco Filho

**Em Primeira e Segunda Discussão:**

1. Projeto de Lei Complementar nº 007/2015, do Executivo Municipal, que dá nova redação ao artigo 209, da Lei Complementar Municipal nº 134/2007, que institui o Código de Posturas do Município de Jaguariúna e dá outras providências

2. Projeto de Lei Complementar nº 008/2015, do Executivo Municipal, que revoga a Lei Complementar Municipal nº 261/14, que dispõe sobre autorização para concessão de retribuição aos professores e diretores titulares de cargos da Secretaria Estadual de Educação.

3. Projeto de Lei nº 017/2015, da Mesa da Câmara Municipal, dispõe sobre a revisão dos valores dos subsídios do Prefeito, Vice-Prefeito e Secretários Municipais, na forma do art. 3º, da Lei nº 2.101, de 25 de junho de 2012, e dá outras providências.

4. Projeto de Lei nº 018/2015, da Mesa da Câmara Municipal, dispõe sobre majoração do vencimento básico mensal dos servidores públicos da Câmara Municipal, e dá outras providências.

5. Projeto de Lei nº 019/2015, da Mesa da Câmara Municipal, que dispõe sobre a revisão geral anual dos valores dos subsídios dos Vereadores, consoante dispõe o art. 3º, da Lei nº 2.102, de 25 de junho de 2012, e dá outras providências.

## ATA DE REGISTRO DE PREÇO Nº 01/2015

**PREGÃO PRESENCIAL Nº** 06/2014
**PROCESSO ADMINISTRATIVO Nº** 1352/2014
**OBJETO:** Registro de preços de Material de Expediente.
**CONTRATANTE:** CÂMARA MUNICIPAL DE JAGUARIÚNA
**CONTRATADA**: DANIELE MAIA DA SILVA EIRELI – ME.

Pelo presente instrumento contratual firmado entre a **CÂMARA MUNICIPAL DE JAGUARIÚNA**, com sede à Rua Alfredo Bueno, 1.189 – Centro – Jaguariúna – SP, CNPJ nº 51.313.955/0001-30, ora denominada **CONTRATANTE,** neste ato representado por seu Presidente Vereador **ADILSON JOSÉ ABRUCEZ**, brasileiro, casado, portador da Cédula de Identidade RG nº RG 6.837.999-7 SSP/SP e inscrito no CPF/MF sob n° 028.174.382-72, residente e domiciliado na Rua Quinze de Novembro, 535 – Jd. Berlim – Cidade de Jaguariúna, Estado de São Paulo – CEP 13.820-000, e de outro lado a Empresa **DANIELE MAIA DA SILVA EIRELI - ME**, doravante designada **CONTRATADA,** inscrita no Cadastro Geral de Contribuintes CNPJ sob o nº. 19.551.194/0001-41, sediada na Rua Tenente Antônio Batista nº 155 – Centro – Cidade de Piracaia, Estado de São Paulo - CEP 12.970-000 representada por seu Representante Legal, Sra. **DANIELE MAIA DA SILVA ,** brasileira, casada, empresária, portadora do CPF Nº 333.074.988-19 e da cédula de identidade RG Nº 41.635.123-2 residente e domiciliada à Avenida Cachoeira, n° 351 - Parque Benedito J. Silva - Cidade de Piracaia, Estado de São Paulo - CEP 12.970-000, ajustam o presente instrumento, nos termos das Leis nº 10.520/2002, 8.666/1993, e Resolução 166/2013 deste Órgão Legislativo, parte integrante deste instrumento independente de transcrição juntamente com a Proposta apresentada pela Contratada. Firmam e assinam, a presente **ATA DE REGISTRO DE PREÇOS** restando, para os efeitos de direito, por ambas declarada instrumento de contrato de compromisso de fornecimento dos itens discriminados abaixo, de acordo com o processo acima mencionado, o qual é de pleno conhecimento das partes, integrando o presente como se transcrito estivesse o edital em seus termos pertinentes e de acordo com o respectivo ato homologatório e autorização do Sr. Presidente, PROCEDEM, nos termos do edital de Pregão Presencial supra mencionado referente aos itens adjudicados, conforme publicação no Diário Oficial do Município e constantes do processo, com seus respectivos preços unitários, ficando declarado que os preços lá mencionados e portanto registrados, são válidos pelo prazo de 12 (doze) meses, contados da data da publicação deste termo, com possibilidade de prorrogação nos termos vigentes da Lei 8.666/93, comprometendo-se a contratada a fornecê-los regularmente mediante solicitações do departamento financeiro e quantitativos indicados nas Requisições de compra. Nada mais havendo a ser declarado, foi encerrado a presente, Ata que após lida e aprovada, vai devidamente assinada pelas partes, extraindo-se três cópias.

**EMPRESA CONTRATADA;**

• **DANIELE MAIA DA SILVA EIRELI – ME,** com menor preço unitário, constantes nos itens abaixo.

| Item | Qntd | Unidade | Descrição | Preço | Preço Final |
|---|---|---|---|---|---|
| 1 | 500 | unid | Caneta Azul Ponta Fina 0,7mm | R$ 0,95 | R$ 475,00 |
| 2 | 500 | unid | Caneta Preta Ponta Fina 0,7mm | R$ 0,95 | R$ 475,00 |
| 3 | 500 | unid | Caneta Vermelho Ponta Fina 0,7mm | R$ 0,95 | R$ 475,00 |
| 4 | 48 | unid | Pincel Marcador permanente ponta fina azul 1.0 mm | R$ 3,15 | R$ 151,20 |
| 5 | 48 | unid | Pincel Marcador permanente ponta fina preta 1.0 mm | R$ 3,15 | R$ 151,20 |
| 6 | 48 | unid | Pincel Marcador permanente ponta média azul 2.0 mm | R$ 2,65 | R$ 127,20 |
| 7 | 48 | unid | Pincel Marcador permanente ponta média preta 2.0 mm | R$ 2,65 | R$ 127,20 |
| 8 | 50 | unid | Lápis Grafite 2B | R$ 0,20 | R$ 10,00 |
| 9 | 50 | unid | Lapiseira Grafite 0.7 | R$ 1,80 | R$ 90,00 |
| 10 | 30 | unid | Borracha branca com protetor | R$ 0,65 | R$ 19,50 |
| 11 | 10 | unid | Grampeador de mesa 26/6 25fl | R$ 10,90 | R$ 109,00 |
| 12 | 10 | unid | Perfurador de papel 02 furos p/25 fls | R$ 26,00 | R$ 260,00 |
| 13 | 10 | unid | Perfurador de papel 02 furos p/40 fls | R$ 40,00 | R$ 400,00 |
| 14 | 200 | unid | Registrador A/Z Azul Tamanho Oficio | R$ 11,00 | R$ 2.200,00 |
| 15 | 10 | unid | calculadora de mesa tam.medio (digital) | R$ 13,00 | R$ 130,00 |
| 16 | 30 | unid | Régua 30 cms de acrilico | R$ 0,43 | R$ 12,90 |
| 17 | 30 | unid | Caneta Corretiva 9ml | R$ 1,85 | R$ 55,50 |
| 18 | 20 | unid | Corretivo Liquido 18ml | R$ 0,85 | R$ 17,00 |
| 19 | 20 | unid | Fita Corretiva 4mm x 10m | R$ 4,15 | R$ 83,00 |
| 20 | 20 | unid | Apontador de Lápis com Depósito | R$ 0,70 | R$ 14,00 |
| 21 | 50 | unid | Cola Bastão 40g | R$ 0,65 | R$ 32,50 |
| 22 | 20 | unid | Cola Branca Líquida 40g | R$ 0,55 | R$ 11,00 |
| 23 | 50 | unid | Cola tipo super bonder 3g | R$ 4,50 | R$ 225,00 |
| 24 | 10 | unid | Estilete plástico estreito | R$ 1,10 | R$ 11,00 |
| 25 | 30 | caixa | Clips para pepel 2/0 500gr | R$ 7,50 | R$ 225,00 |
| 26 | 30 | caixa | Clips para papel 3/0 500gr | R$ 7,90 | R$ 237,00 |
| 27 | 30 | caixa | Clips para papel 6/0 500gr | R$ 9,00 | R$ 270,00 |
| 28 | 480 | unid | prendedor de papéis pq 19 mm (Binder) | R$ 0,60 | R$ 288,00 |
| 29 | 480 | unid | prendedor de papéis Medio 32 mm (Binder) | R$ 0,95 | R$ 456,00 |
| 30 | 480 | unid | prendedor de papéis grande 51 mm (Binder) | R$ 1,50 | R$ 720,00 |
| 31 | 30 | pcte | Pasta plástica em L 0,15 tamanho A4 c/ 10 | R$ 0,70 | R$ 21,00 |
| 32 | 6 | pcte | durex largo 48mm x 45 m c/5 | R$ 1,90 | R$ 11,40 |
| 33 | 2 | pcte | durex peq. 12mm x 10m c/10 | R$ 0,70 | R$ 1,40 |
| 34 | 150 | unid | marca texto amarelo | R$ 0,95 | R$ 142,50 |
| 35 | 30 | unid | marca texto rosa | R$ 0,95 | R$ 28,50 |
| 36 | 30 | unid | marca texto laranja | R$ 0,95 | R$ 28,50 |
| 37 | 30 | unid | marca texto verde | R$ 0,95 | R$ 28,50 |
| 38 | 10 | unid | Tesoura Grande | R$ 5,00 | R$ 50,00 |
| 39 | 30 | caixa | Grampo para grampeador 26/6 c/ 5000 | R$ 2,70 | R$ 81,00 |
| 40 | 50 | pcte | Pilhas AAA c/2 | R$ 1,70 | R$ 85,00 |
| 41 | 50 | pcte | Pilhas AA c/2 | R$ 1,70 | R$ 85,00 |
| 42 | 30 | pcte | Bloco Auto Adesivo tipo "Postit" peq. c/4 | R$ 2,84 | R$ 85,20 |
| 43 | 30 | pcte | bloco Auto Adesivo tipo "Postit" medio | R$ 3,85 | R$ 115,50 |
| 44 | 10 | pcte | dvd c/50 | R$ 54,50 | R$ 545,00 |
| 45 | 10 | pcte | cd c/50 | R$ 48,00 | R$ 480,00 |
| 46 | 10 | pcte | papel fotografico tamanho A4 resitente a agua c/50 folha | R$ 21,16 | R$ 211,60 |
| 47 | 10 | pcte | Etiquetas 6185 (fl.inteira) 279,4 mm x 215,9 mm c/100 | R$ 62,10 | R$ 621,00 |
| 48 | 10 | pcte | Etiquetas 6181 25,4 x 101,6 mm c/100 | R$ 62,10 | R$ 621,00 |
| 49 | 10 | pcte | Etiquetas 6180 - 25,4 mm x 66,7 mm c/100 | R$ 62,10 | R$ 621,00 |
| 50 | 20 | caixa | Colchetes nº 4 c/72 | R$ 2,74 | R$ 54,80 |
| 51 | 20 | caixa | Colchetes nº 6 c/72 | R$ 3,93 | R$ 78,60 |
| 52 | 20 | caixa | Colchetes nº 7 c/72 | R$ 4,30 | R$ 86,00 |
| 53 | 20 | caixa | Colchetes nº 10 c/72 | R$ 4,64 | R$ 92,80 |
| 54 | 20 | caixa | Colchetes nº 12 c/72 | R$ 4,64 | R$ 92,80 |
| 55 | 20 | caixa | Colchetes nº 15 c/72 | R$ 4,64 | R$ 92,80 |
| 56 | 5 | saco | Elástico para dinheiro nr18 c/ 1000gr | R$ 20,45 | R$ 102,25 |
| 57 | 10 | pcte | Saco plástico grosso (0,12mm) c/4 furos A4 c/50 | R$ 12,50 | R$ 125,00 |
| 58 | 10 | unid | Pasta Catalogo Preta A4 c/ 20 plásticos | R$ 4,21 | R$ 42,10 |
| 59 | 5 | unid | Pasta fichario com 4 argolas A4 | R$ 10,00 | R$ 50,00 |
| 60 | 20 | unid | Pasta polionda 2cm | R$ 12,10 | R$ 242,00 |
| 61 | 20 | unid | Pasta papelão c/ estlástico | R$ 1,15 | R$ 23,00 |
| 62 | 20 | unid | Pasta com trilho s/ elástico | R$ 1,15 | R$ 23,00 |
| 63 | 20 | caixa | Envelope tamanho A4 - Pardo - c/ 100 | R$ 24,00 | R$ 480,00 |
| 64 | 20 | caixa | Envelope tamanho A4 - Branco - c/100 | R$ 24,00 | R$ 480,00 |
| 65 | 5 | caixa | Envelope oficio 114x229 c/1000 | R$ 50,00 | R$ 250,00 |
| 66 | 24 | unid | Extrator de grampos inox | R$ 1,80 | R$ 43,20 |
| 67 | 100 | unid | Pasta Arquivo Morto Polionda Vermelha | R$ 2,75 | R$ 275,00 |
| 68 | 100 | unid | Pasta Arquivo Morto Polionda Amarela | R$ 2,75 | R$ 275,00 |
| 69 | 50 | unid | Pasta Suspensa Completa | R$ 1,20 | R$ 60,00 |
| 70 | 10 | unid | Caderno universitario capa dura com espiral (96 folhas) | R$ 6,71 | R$ 67,10 |
| 71 | 10 | unid | Caderno 1/4 capa dura com espiral (pequeno) | R$ 3,92 | R$ 39,20 |
| | | | | Total: | **R$ 14.795,95** |

Jaguariúna, 12 de Maio de 2015.

Adilson José Abrucez
Vereador/Presidente

Daniele Maia da Silva
Representante Legal

**Testemunhas**

Nome: Roselene Amalia Rovaris Leme
RG: 18.672.041

Nome: Deise Ramos Fernandes
RG: 15.744.342-5

# Arrastão da Dengue
## e Chikungunya

**Data:** 16/05

**Horário:** 8h às 16h

**Bairro:** Jd. Europa, Silvio Rinaldi e Arco Íris

**Data:** 17/05

**Horário:** 8h às 16h

**Bairro:** Bom Jardim, S. Antônio do Jardim e Floresta

DISQUE SAÚDE 136 Ouvidoria Geral do SUS www.saude.gov.br

SUS

Ministério da Saúde

GOVERNO FEDERAL BRASIL PÁTRIA EDUCADORA

Prefeitura de Jaguariúna ★★★★★ Nada resiste ao trabalho Secretaria de Saúde

# 12 de Setembro e Gallano são campeões do Amador

O time 12 de Setembro venceu o R.Q.N., pelo placar de 1 a 0 e sagrou-se campeão da Taça de Ouro do Campeonato Municipal de Futebol Amador. A final foi disputada na sexta-feira, dia 8, no estádio Tancredão no Centro de Lazer do Trabalhador.

Já na Taça de Prata, o Gallano faturou o título ao vencer a Roseira Veterano, por 1 a 0. O jogo ocorreu no sábado, 9, no mesmo local.

## ProAtiv comemora o Dia das Mães com atividades variadas

O Dia das Mães foi comemorado por cerca de mil participantes do ProAtiv (Programa de Atividades Físicas). Dentre as atividades realizadas, o grupo participou de gincana, passeio no Parque dos Lagos, aula de Zumba entre outras. ***"As atividades foram importantes porque saímos da rotina com muita diversão e descontração, além de terem sido uma forma de homenagear as mães",*** disse a diretora do departamento de Juventude, Qualidade de Vida e Lazer Jaqueline Dell Vecchio.

**Especial Dia das Mães -** O Baile da Melhor Idade especial do Dia das Mães foi realizado no último domingo, 10 de maio. O baile, que é realizado duas vezes por mês na MP Eventos, é uma realização da Prefeitura de Jaguariúna. O próximo está marcado para o dia 24 de maio, das 17h às 21h.

## Leon Sodra lança mais um volume do livro *"Causos do Chico Borrado"*

O escritor jaguariunense José Manoel Cardoso, conhecido pelo pseudônimo de Leon Sodra lançou o livro *Causos do Chico Borrado - Volume IV,* que reúne sete histórias. De acordo com ele, a tradição dos "causos" precisa ser mantida. ***"É importante, principalmente para as novas gerações porque hoje estamos deixando de lado o passado e a simplicidade do caipira do interior",*** destacou Leon Sodra, completando que esse modo humilde de viver é tema da maioria dos "causos". O escritor começou a escrever em 2001. Os interessados em adquirir o livro podem entrar em contato pelos telefones 99184-7485 ou 99329-4418.

## Campeonato de Futsal Veterano começa no domingo

O 12º Campeonato Municipal de Futsal Veterano começa neste domingo, 17, no ginásio Azulão. Às 8h, o time Pinheiros enfrenta Santa Cruz enquanto que às 9h, Bahia joga contra Vila Nova; às 10h, Juventude enfrenta Olímpico e às 11h, Mambra tem como adversário o time Unidos TG.

Matriz Centenária Santa Maria
Encontre Jaguariúna
no Instagram
@prefeituradejaguariuna
45 publicaçõ...
73 seguidores
74 seguindo
SEGUINDO
Prefeitura de Jaguariúna
jaguariuna.sp.gov.br
jaguariuna.sp.gov.br
instagram.com/prefeituradejaguariuna
facebook.com/prefeiturajaguariunaoficial
Prefeitura de Jaguariúna
Nada resiste ao trabalho

Café
&
Viola
ORIGINAL
31 maio
9h
Estação de Guedes
Apresentações
Orquestra Municipal Violeiros
do Jaguary e Convidados
CIRCUITO DAS ÁGUAS
PAULISTA
Tecnologia
Prefeitura de
Jaguariúna
Nada resiste ao trabalho

# SEMANA CULTURAL

HOMENAGEM A ZI CAVALCANTI

FASE MUNICIPAL DO MAPA CULTURAL PAULISTA 2015/2016

## 25 A 29/05 ÀS 19H30

Local: **Teatro Municipal Dona Zenaide**

**Programação completa pelo site:**
semanacultural.jaguariuna.sp.gov.br
As inscrições preenchidas e obras deverão ser entregues na Secretaria de Turismo e Cultural (SETUC) até o dia 20 de maio.

**Artes visuais:**
artes plásticas
fotografia
desenho de humor

**Teatro:**
infantil, adulto
e de rua

**Dança:**
clássica
contemporânea
jazz/popular
de rua 'street dance'
sapateado

**Música instrumental:**
instrumentista
conjunto musical

**Canto coral:**
coro tradicional
coro cênico

**Literatura:**
conto
crônica
poesia

**Vídeo**

jaguariuna.sp.gov.br
instagram.com/prefeituradejaguariuna
facebook.com/prefeituradejaguariunaoficial

CIRCUITO DAS ÁGUAS PAULISTA
Circuito Turístico Tecnologia — Ciência, Inovação e Negócios em Um só Destino.
Prefeitura de Jaguariúna — Nada resiste ao trabalho — Secretaria de Turismo e Cultura