

**PLANTA DE SITUAÇÃO**  
S/ESCALA

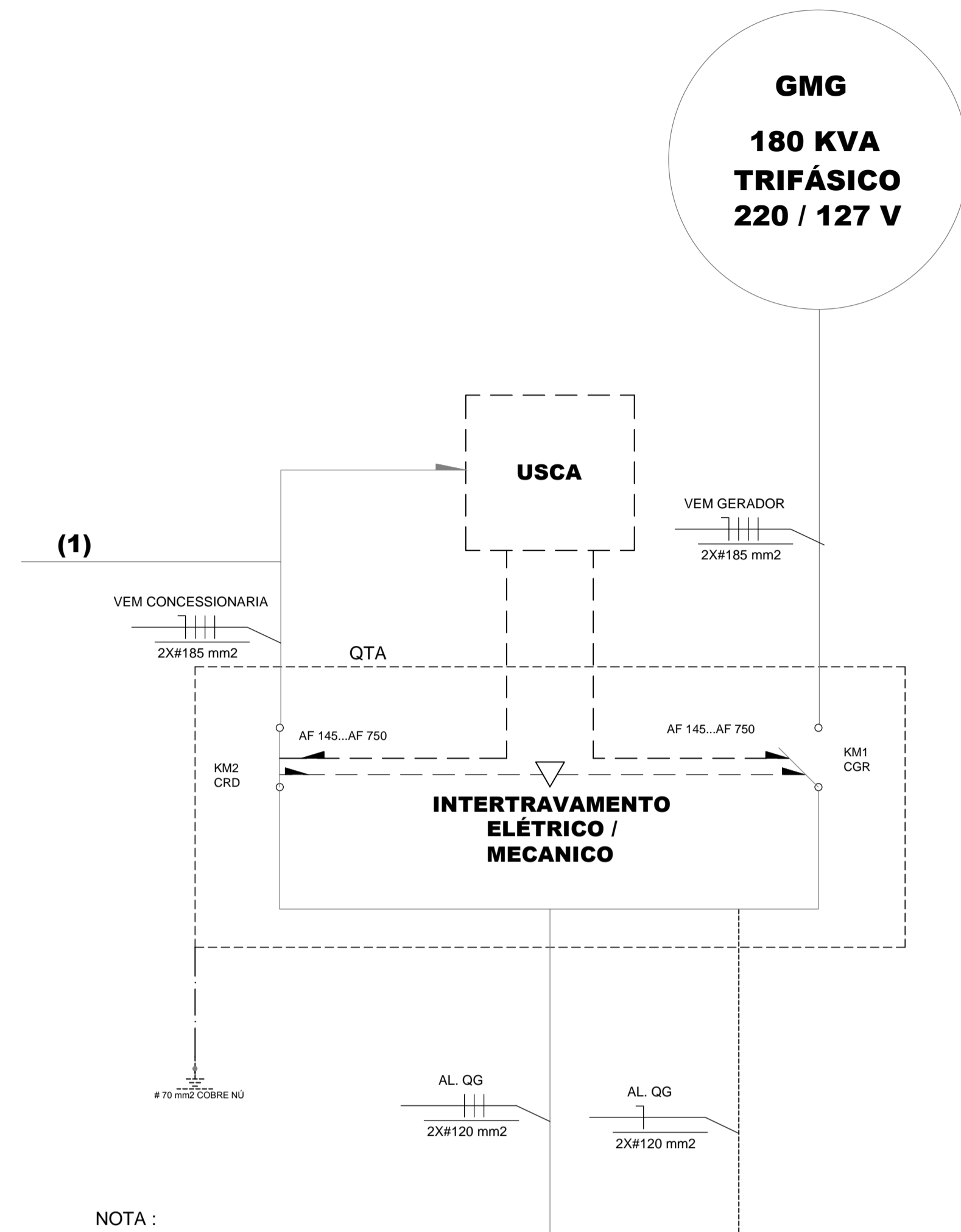

NOTA :  
INSTALAR UMA CHAVE REVERSÍVEL DE ACIONAMENTO MANUAL E ELÉTRICO COM INTERTRAVAMENTO MECÂNICO DE MODO A IMPOSSIBILITAR O PARALELISMO ENTRE A GERAÇÃO PARTICULAR E O SISTEMA DA CPFL.

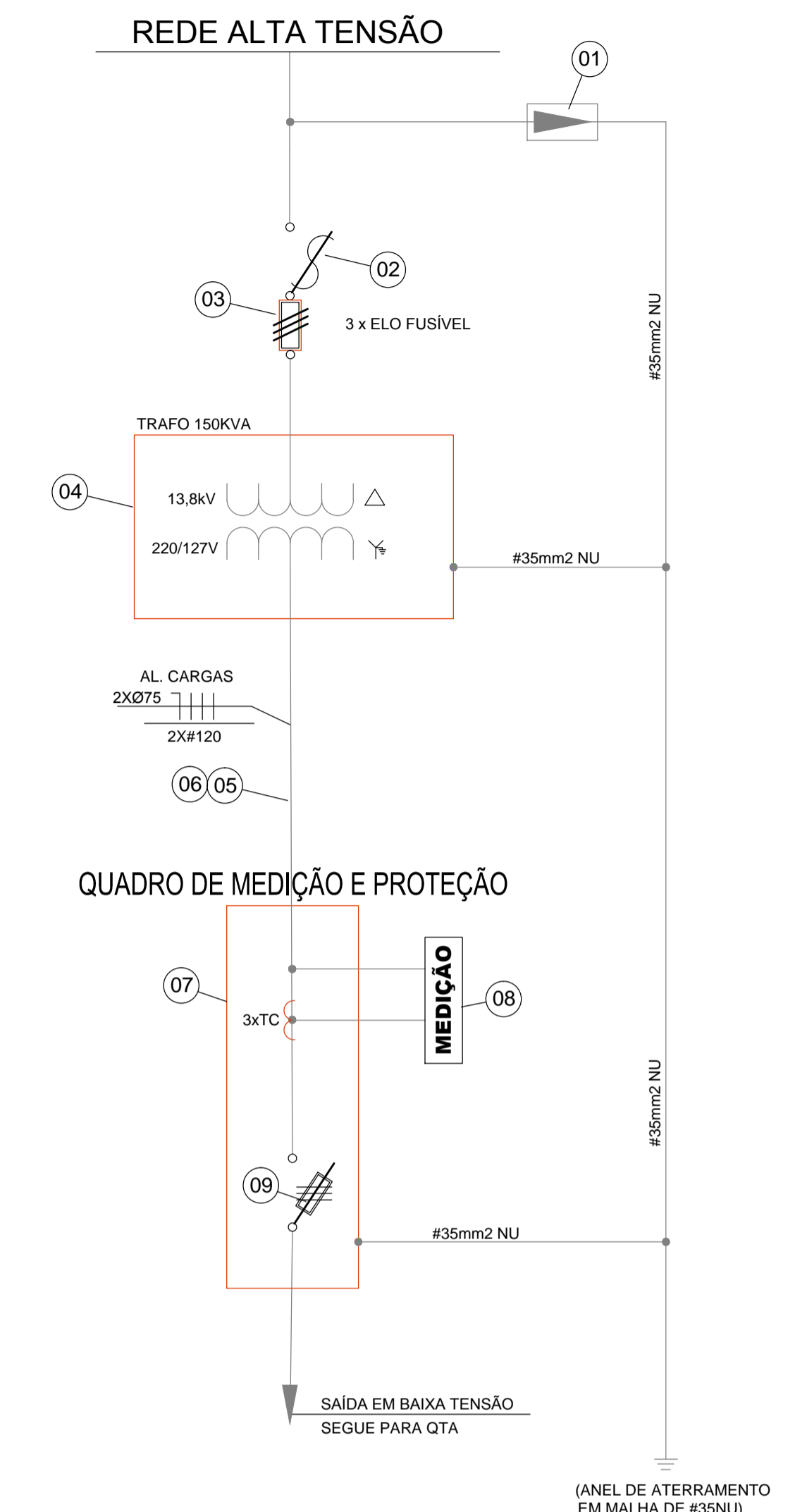

**DIAGRAMA UNIFILAR GERAL**  
S/ESC.

- 01) PARA RAIOS TIPO POLIMÉRICO CLASSE 15 KV, 5 KA.
- 02) CHAVE CORTA CIRCUITO 100 A - 15 KV - L.B.
- 03) ELO FUSÍVEL 8K CONFORME TABELA 6 NT-113
- 04) TRANSFORMADOR POT. 150 KVA TRIFÁSICO CLASSE 15 KV NBI 65 KV FREQUENCIA 60 Hz.
- 05) 02 TUBOS DE PVC DIAM. 75 mm COM CABECOTE NA PONTA.
- 06) CABOS 2 x 3 x 120 mm2 TIPO EPR - ISOL. 750 V.
- 07) CAIXA PARA MEDIÇÃO CONF. DESENHO 37 DA NT 113
- 08) MEDIÇÃO INDIRETA COM TCS POR CONTA DA CONCESSIONÁRIA
- 09) CHAVE SECCIONADORA SOB CARGA 500 V/630 A COM FUS. NH 250 A

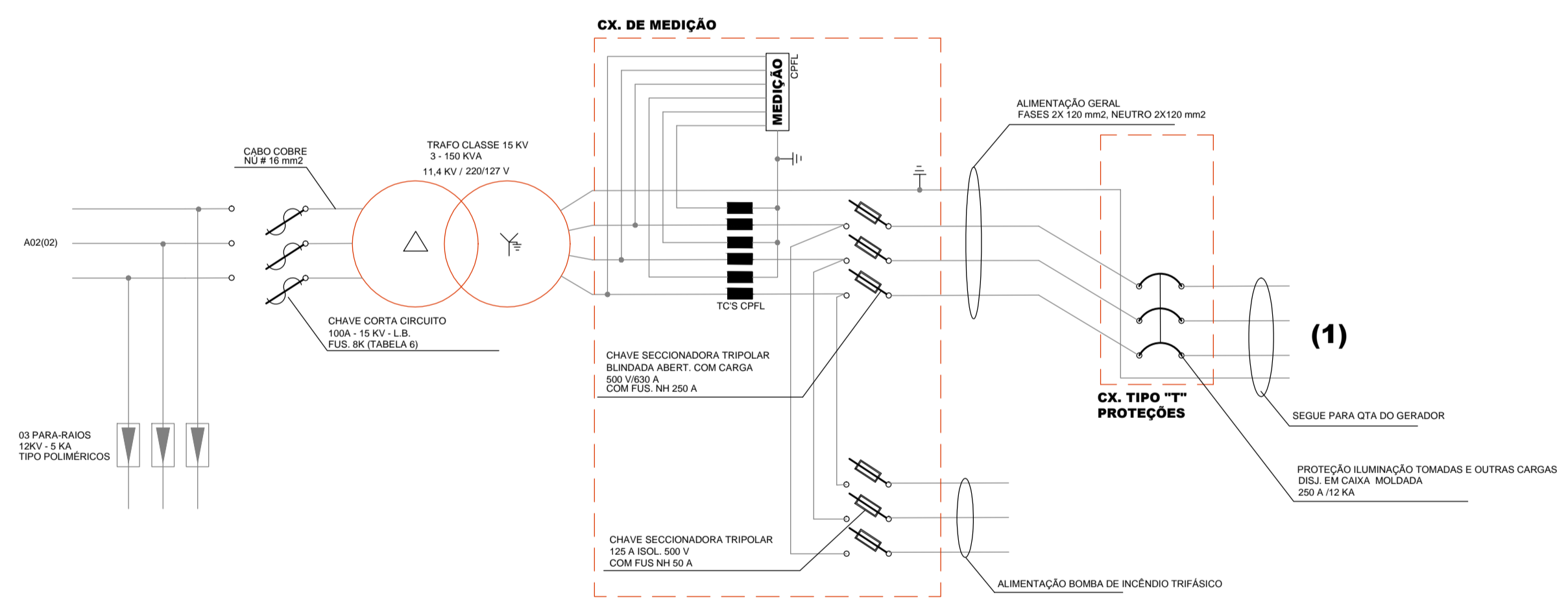

**DIAGRAMA TRIFILAR GERAL**  
S/ESC.

- NOTAS**
- NOTA - 1 SECCIONAR E ATERRAR O ALAMBRADO DEBAIXO DA LINHA DE MÉDIA TENSÃO
  - NOTA - 2 OBSERVAR DISTANCIA DO CONDUTOR DE MÉDIA TENSÃO AO SOLO DE 6,0 M
  - NOTA - 3 OBSERVAR DISTANCIA MÍNIMA DE SEGURANÇA 1,5 m DE DISTANCIA NA HORIZONTAL ENTRE AS PARTES ENERGIZADAS DA CLASSE 15 KV, DE CONSTRUÇÕES E DEMAIS PONTOS DE EVENTUAL ACESSO DE PESSOAS, JANELAS, SACADAS, TELHADOS, MARQUISES, PAREDES.
  - NOTA - 4 FECHAMENTO PRIMÁRIO DO TRAFO EM 11,4 KV. PINTAR NÚMERO DE CADASTRO CPFL P-3-150 EM LOCAL VISÍVEL NA CARÇAÇA E PORTA DA CAIXA DE MEDIÇÃO, USAR GABARITO E TINTA ESMALTE FAIXA PRETA E ESCRITA EM AMARELO ATERRAR X0 E CARÇAÇA SEPARADAMENTE.
  - NOTA - 6 IDENTIFICAR AS EXTREMIDADES DOS CABOS, COM PINTURA OU FITA COLORIDA SAÍDA DO TRAFO, CAIXA DE PASSAGEM, CAIXA DE TCS E JUNTO AOS BORNES DA MEDIÇÃO E PROTEÇÃO, FASE A VERDE, FASE B AMARELO, FASE C VERMELHO E NEUTRO AZUL CLARO.
  - NOTA - 7 PINTAR NO INTERIOR DO QM A TENSÃO 220/127 V USAR TINTA ESMALTE: FAIXA PRETA E ESCRITA AMARELA

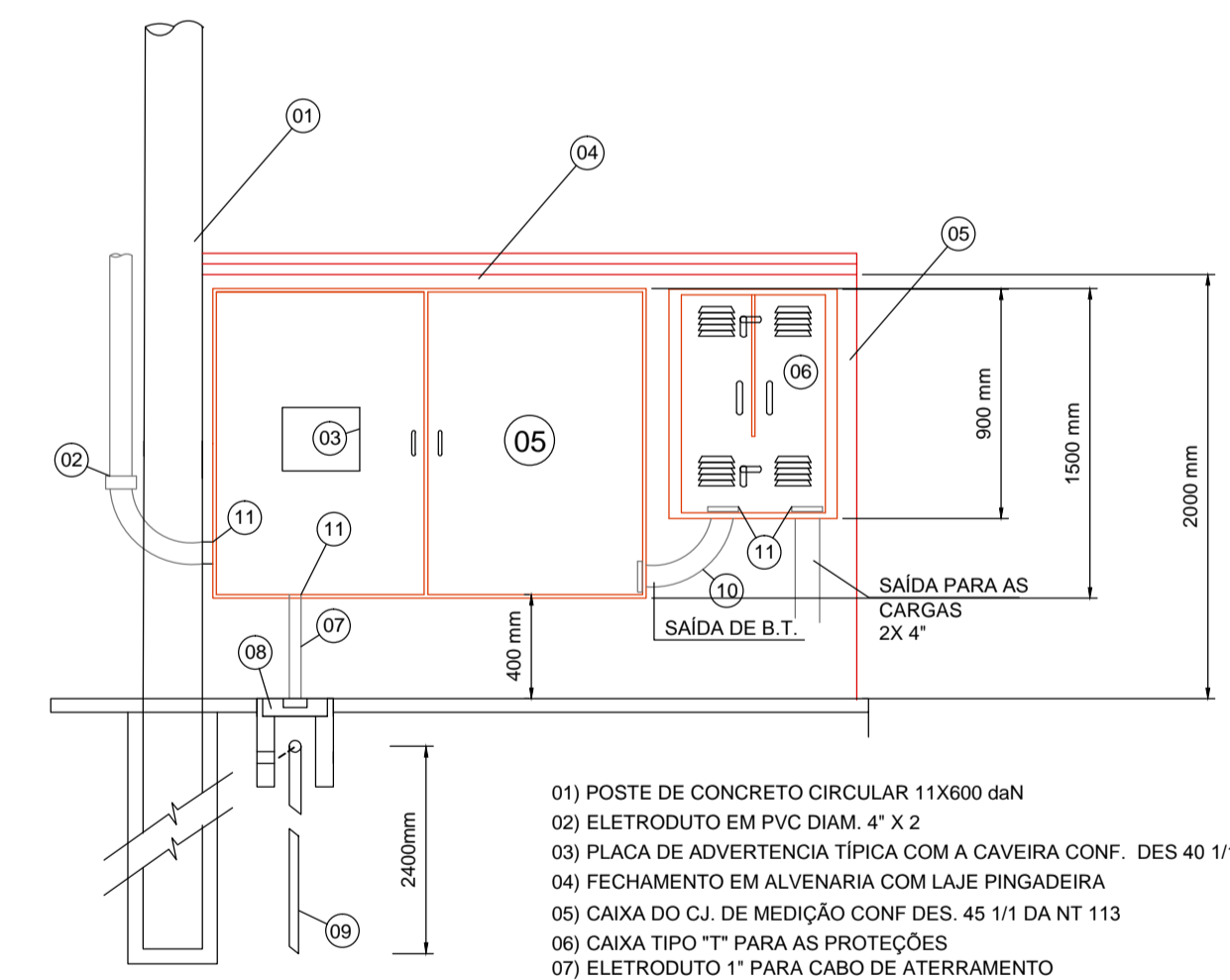

**DETALHE DA CAIXA DE MEDIÇÃO E CAIXA TIPO "T"**  
SEM ESCALA  
CAIXA DO CJ. DE MEDIÇÃO CONF DES. 45 1/1 DA NT 113

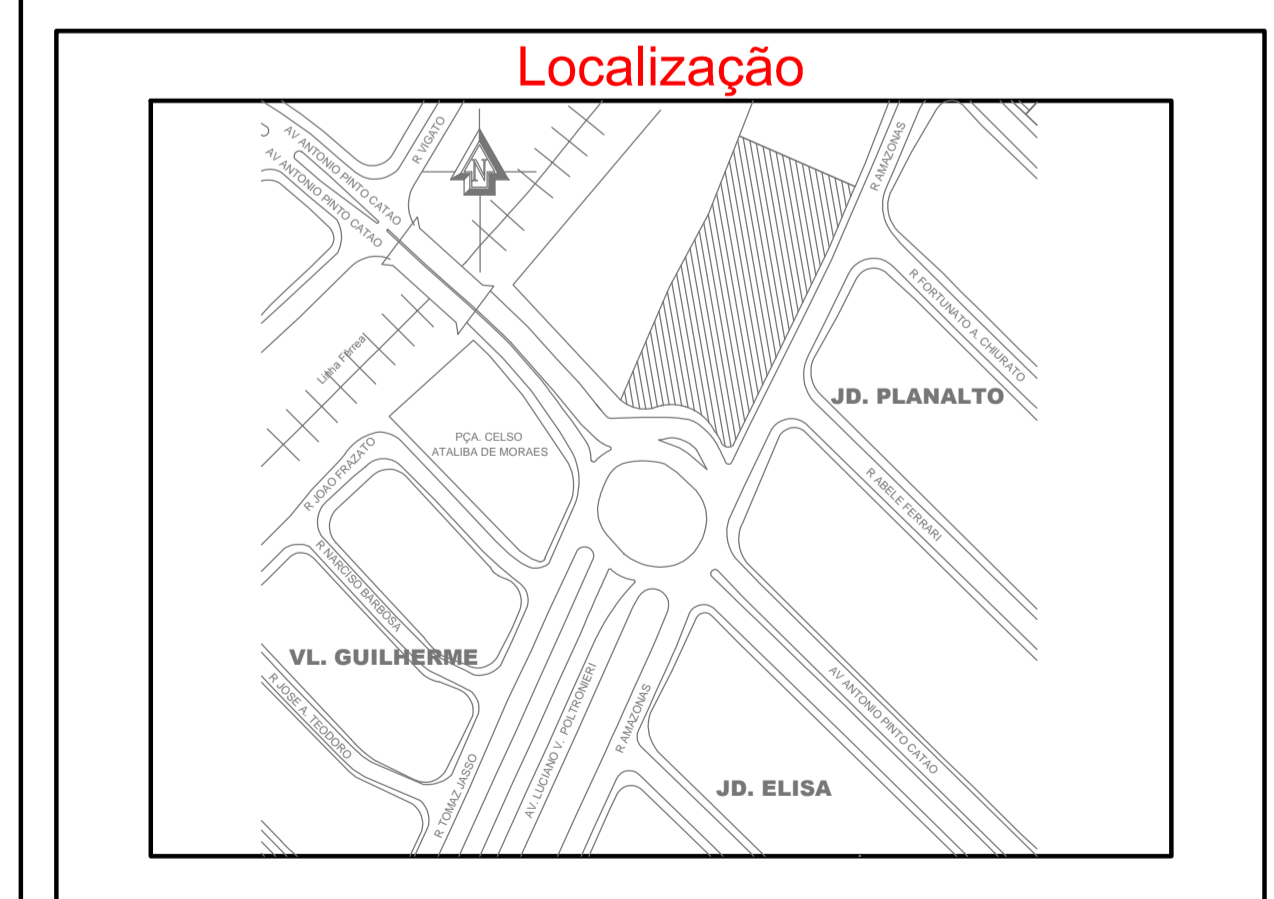

**Localização**

Obs:				
SECRETARIA Saúde		DEPARTAMENTO		
ESCALA indicada	DATA	VISTO	DESENHO	FOLHA/TOTAL

**Prefeitura do Município de Jaguariúna**  
Rua Alfredo Bueno, 1235 - Centro - Jaguariúna-SP - CEP 13820-000-Fone: (019) 3867 9700-Fax: (019) 3867 2866

**ASSUNTO** UPA - Unidade de Pronto Atendimento  
Entrada de Energia

ARQUIVO: