

RUA PEDRO VENTURINI

RUA OSVALDO TONINI

RUA RUI BARBOSA

100.000

103.000

106.000

107.000

100.000

101.000

102.000

103.000

104.000

105.000

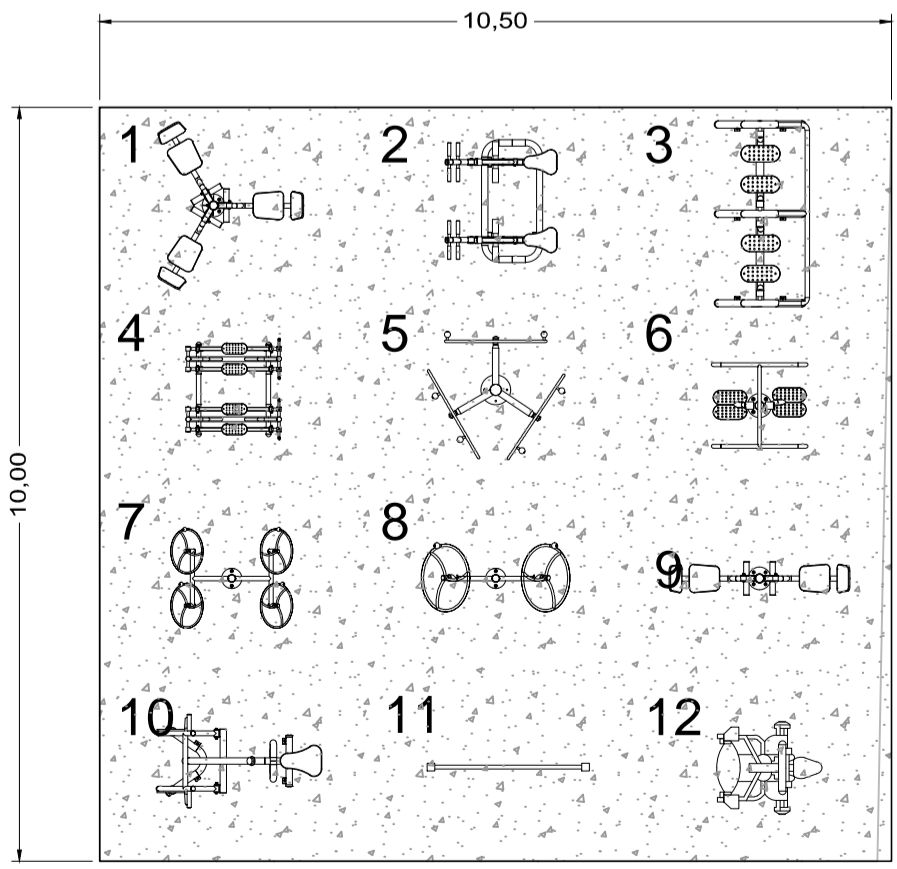
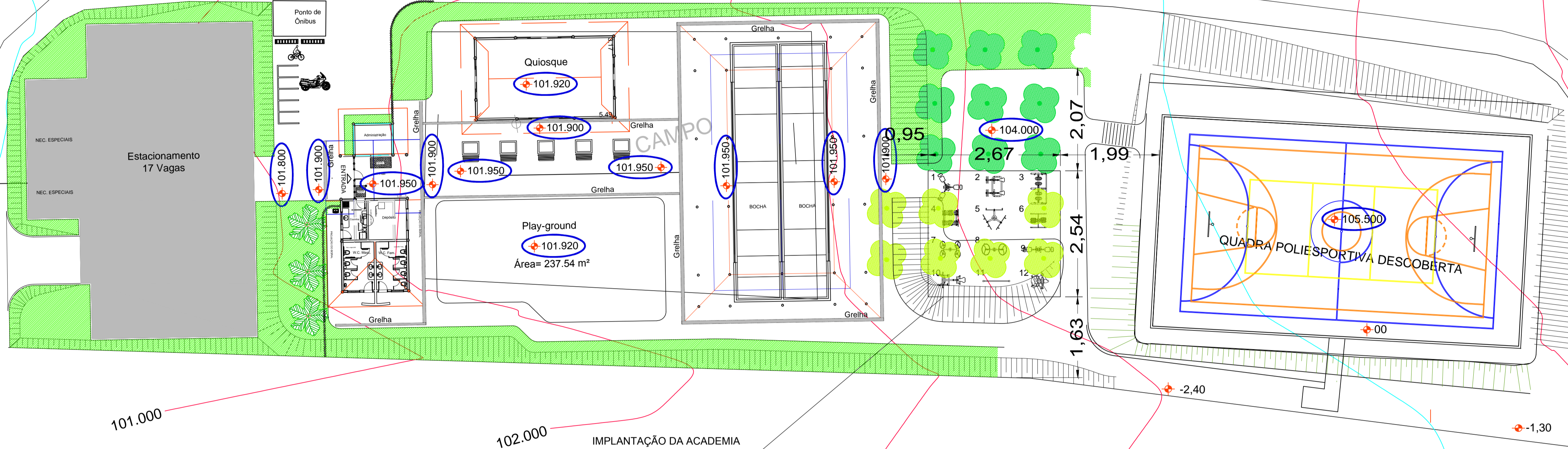

Detalhe da Implantação
1:100

Denominação dos Equipamentos

- 1 - Estação Multi Uso
- 2 - Simulador de Cavalgada Duplo
- 3 - Simulador de Caminha Duplo
- 4 - Esqui Duplo
- 5 - Barra Alta Giratória
- 6 - Twist Lateral Duplo
- 7 - Roda de Ombro Dupla
- 8 - Roda Dupla
- 9 - Leg Press Duplo
- 10 - Simulador de Remo
- 11 - Placa Orientativa
- 12 - Máquina Supino Vertical PCD

Obs: Dispor e instalar os equipamentos de forma á não remover a arborização existente.

IMPLANTAÇÃO DA ACADEMIA

2,67

2,07

1,99

2,54

1,63

Localização



PROPRIETÁRIA: _____ AUTOR E RESPONSÁVEL TÉCNICO: _____

Obs: p/ Prefeitura do Município de Jaguariúna
Tarciso Cleto Chiavegato
Prefeito
eng. Narciso Alexandre Vendrame
CREA nº 5060235026

SECRETARIA PLANEJAMENTO		DEPARTAMENTO PROJETOS	
ESCALA 1:200	DATA Mar/2015	VISTO Juca	DESENHO Arq. Prefeitura
			FOLHA/TOTAL 01 / 01

Prefeitura do Município de Jaguariúna

Rua Alfredo Bueno, 1235 - Centro - Jaguariúna-SP - CEP 13820-000-Fone: (019) 3867 9700-Fax (019) 3867 2856

ASSUNTO **IMPLANTAÇÃO DE ACADEMIA AO AR LIVRE**
Parque Benedito Bergamasco
Nova Jaguariúna