

PLANTA BAIXA - IMPLANTAÇÃO DO AUDITÓRIO  
ESC. 1:100

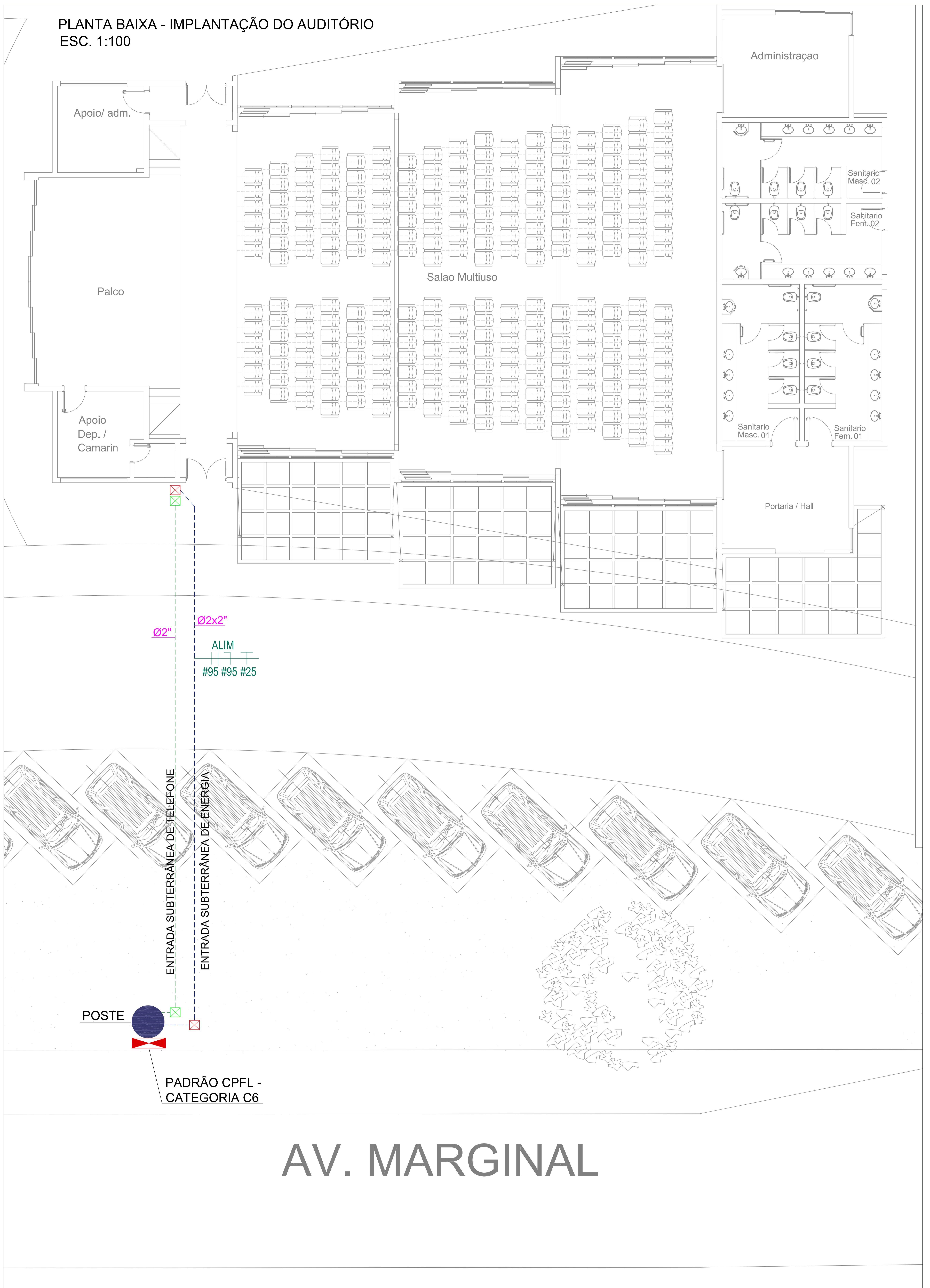

AV. MARGINAL

Obs:

SECRETARIA <b>SECRETARIA</b>		DEPARTAMENTO <b>TURISMO E CULTURA</b>		
ESCALA INDICADAS	DATA 17/10/2018	VISTO	DESENHO RODRIGO	FOLHA/TOTAL <b>FL TOTAL</b>



**Prefeitura do Município de Jaguariúna**  
Rua Alfredo Bueno, 1235 - Centro - Jaguariúna-SP - CEP 13820-000-Fone: (019) 3867 9700-Fax (019) 3867 2856

ASSUNTO

**PROJETO ELÉTRICO - BAIXATENSÃO - IMPLANT.  
JAGUARIÚNA - CENTRO CULTURAL  
BOULEVARD FASE1**

ARQUIVO: ARQUIVO