

TUBULAÇÃO DE DRENAGEM SEQUE PARA VIA PÚBLICA (APROX. 50m)

TUBULAÇÃO DE DRENAGEM SEQUE PARA VIA PÚBLICA (APROX. 43m)

TUBULAÇÃO DE DRENAGEM SEQUE PARA VIA PÚBLICA (APROX. 29m)

TUBULAÇÃO DE DRENAGEM SEQUE PARA VIA PÚBLICA (APROX. 27m)

SIMBOLOGIA	
	PONTO DE QUEDA DOS TUBOS DE ÁGUA PLUVIAL
	GRELHA HEMISFÉRICA – 1000mm
	TUBULAÇÃO ÁGUA PLUVIAL – PVC SÉRIE NORMAL (COBERTURA)
	CALHA DE ZINCO – 150x150mm
	CAIXA DE PASSAGEM E INSPEÇÃO – ÁGUAS PLUVIAIS COM TAMPA – GRELHA DE AÇO
	TUBULAÇÃO PVC – PAREDE MACIÇA (OCRE) PISO PARTE EXT.

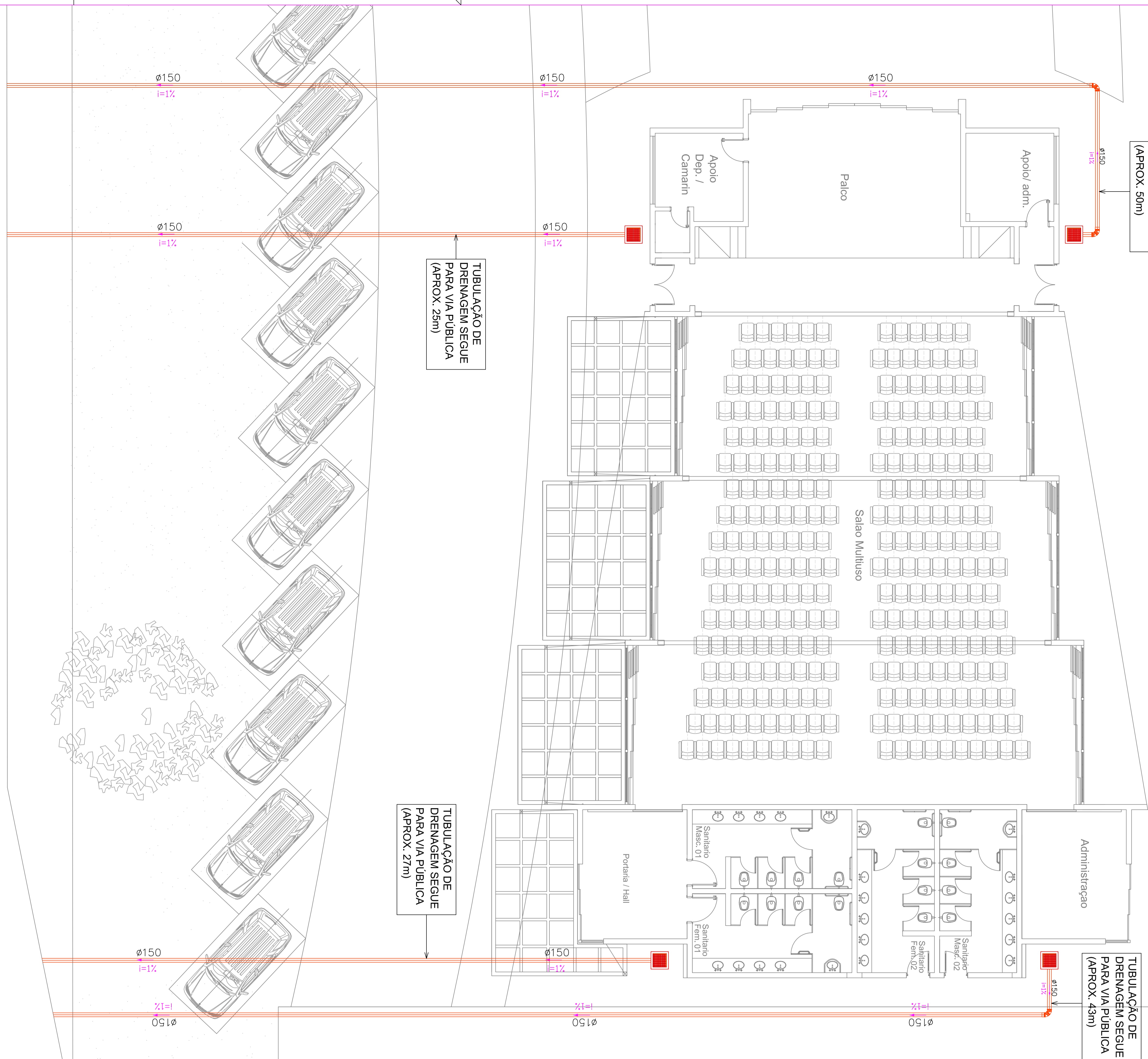
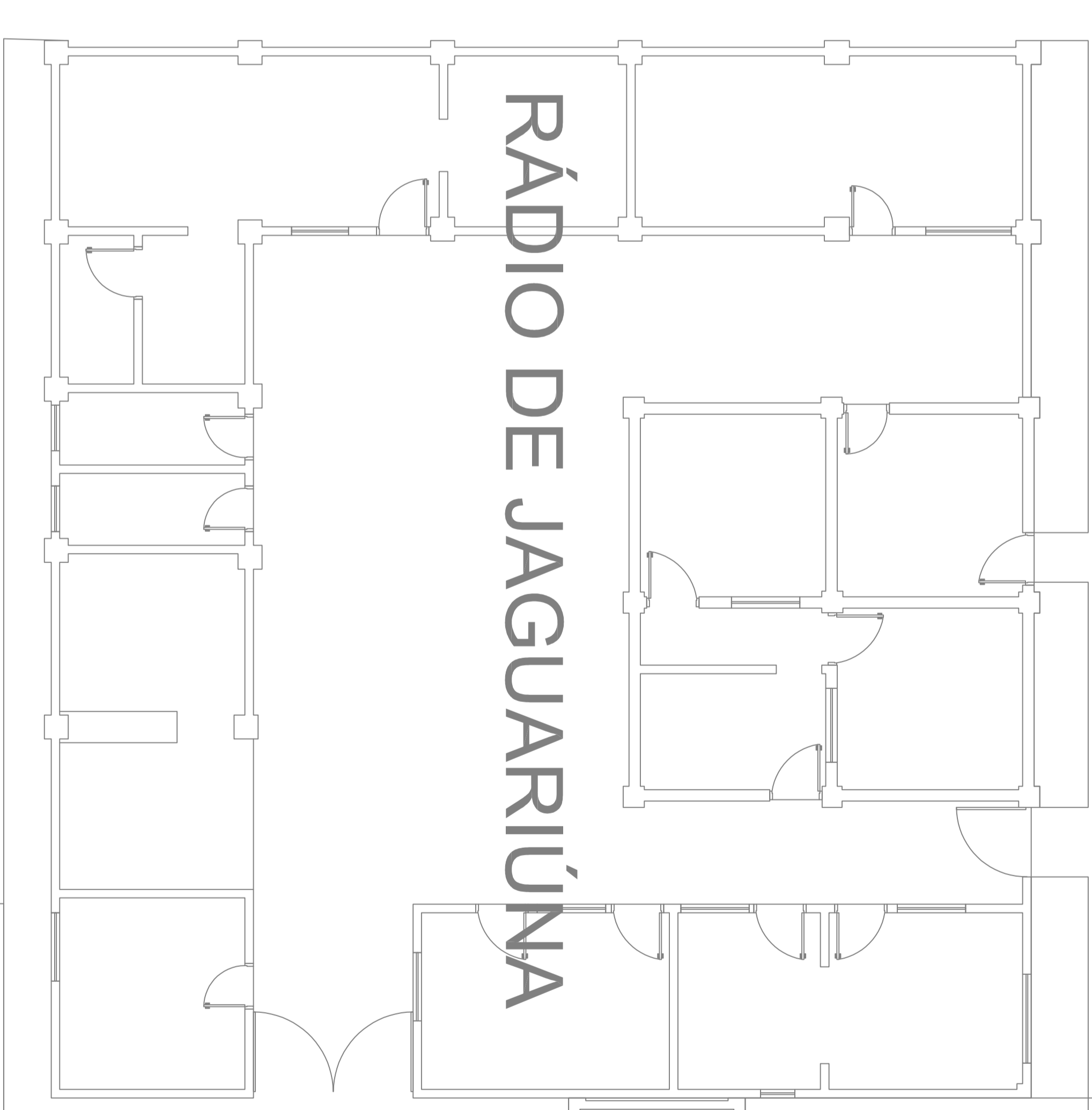

AV. MARGINAL

PLANTA BAIXA - IMPLANTAÇÃO DO AUDITÓRIO  
ESC. 1:100

FORMATO: A1 - INTERNO: 806 x 574 mm.  
MARGEM: A1/DWG

Obs:

SECRETARIA	DEPARTAMENTO
<b>SECRETARIA</b>	<b>TURISMO E CULTURA</b>
ESQUILA	VISTO
INDICADAS	RODÍNGO
DATA	DESENHO
17/10/2018	<b>RODÍNGO</b>
	FOLHA/TOTAL
	<b>FL TOTAL</b>

**Prefeitura do Município de Jaguariúna**  
 Rua Antônio Bentes, 1235 - Centro - Jaguariúna-SP - CEP: 13320-000 Fone: (013) 3367-2700 Fax: (013) 3367-2366

**PROJETO HIDRÁULICO - DRENAGEM - IMPLANTAÇÃO**  
**JAGUARIÚNA - CENTRO CULTURAL**  
**BOULEVARD FASE 1**

Arquivo: ARQUIVO