







### Legenda

-  Rede de abastecimento de água - existente
-  Rede de coleta de esgoto - existente
-  Rede de abastecimento de água a ser implantada pela Prefeitura
-  Rede de coleta de esgoto a ser implantada pela Prefeitura

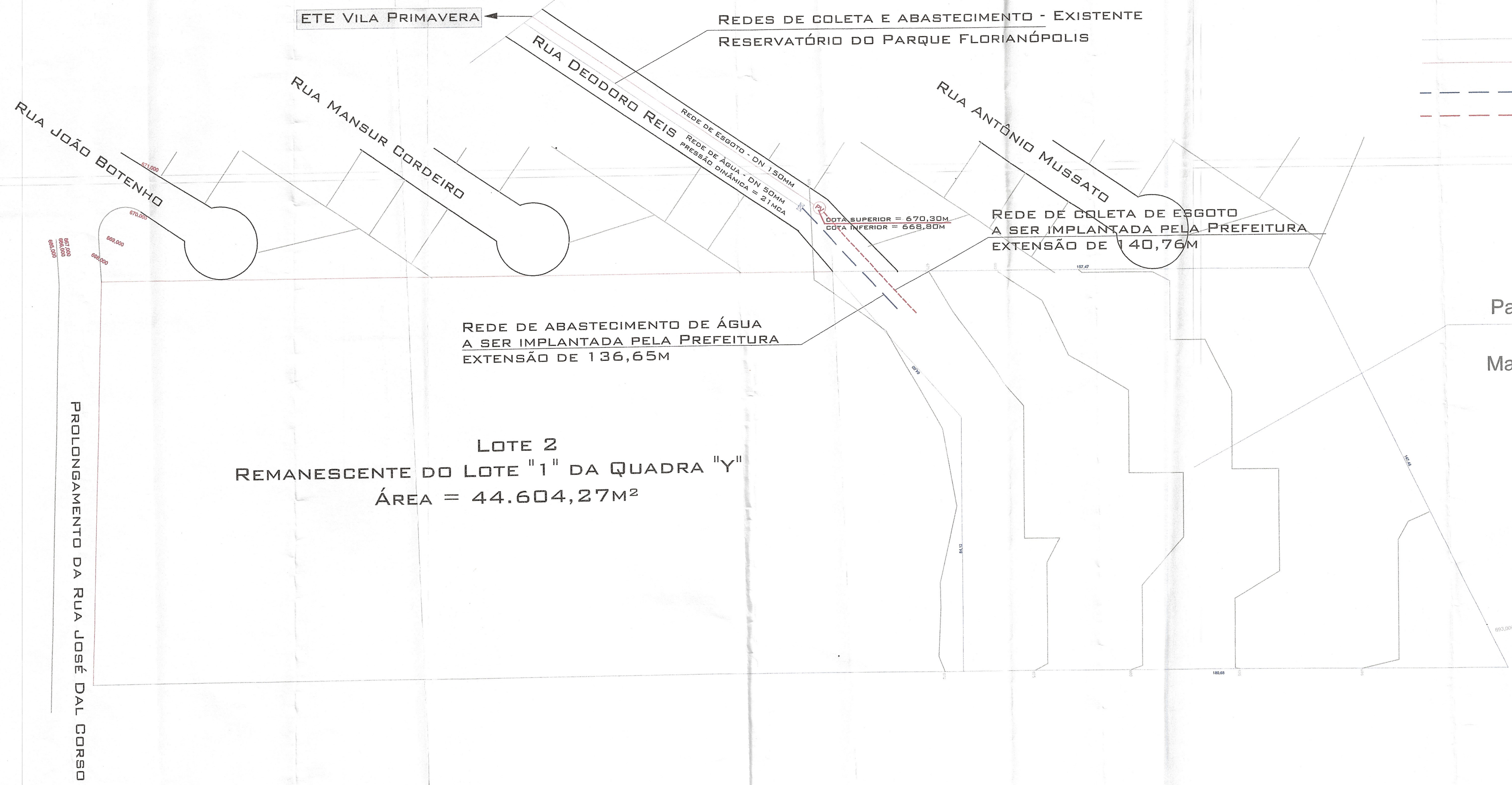

Parte "02" - Lote "1" da Quadra "Y"  
 Área = 20.639,36m<sup>2</sup>  
 Matrícula 17.901 CRI Jaguariúna-SP

  
 Rômulo Augusto Arsufi Vigatto  
 Secretário de Planejamento



### Prefeitura do Município de Jaguariúna

Rua Alfredo Bueno, 1235 - Centro - Jaguariúna-SP - CEP 13910-027 - Fone: (019) 3867 9700 - Fax (019) 3867 2856

ASSUNTO: Pontos de interligação de água e esgoto para a Rua Deodoro Reis

LOCAL: Parte "02" do Lote "01" - Quadra "Y" - Parque Florianópolis  
 Matrícula - 17.901 CRI - Jaguariúna - SP - Área = 20.639,36m<sup>2</sup>

PROPRIETÁRIO: Prefeitura do Município de Jaguariúna

Obs:

|                             |      |       |                               |       |  |
|-----------------------------|------|-------|-------------------------------|-------|--|
| SECRETARIA                  |      |       | DEPARTAMENTO                  |       |  |
| Secretaria de Meio Ambiente |      |       | Departamento de Água e Esgoto |       |  |
| ESCALA                      | DATA | VISTO | DESENHO                       | Folha |  |
| 1 : 1000                    |      |       |                               | Única |  |



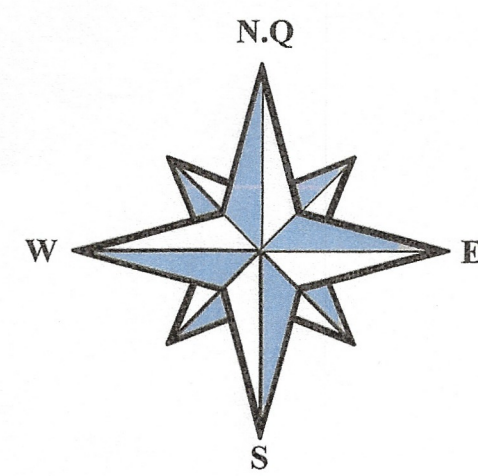

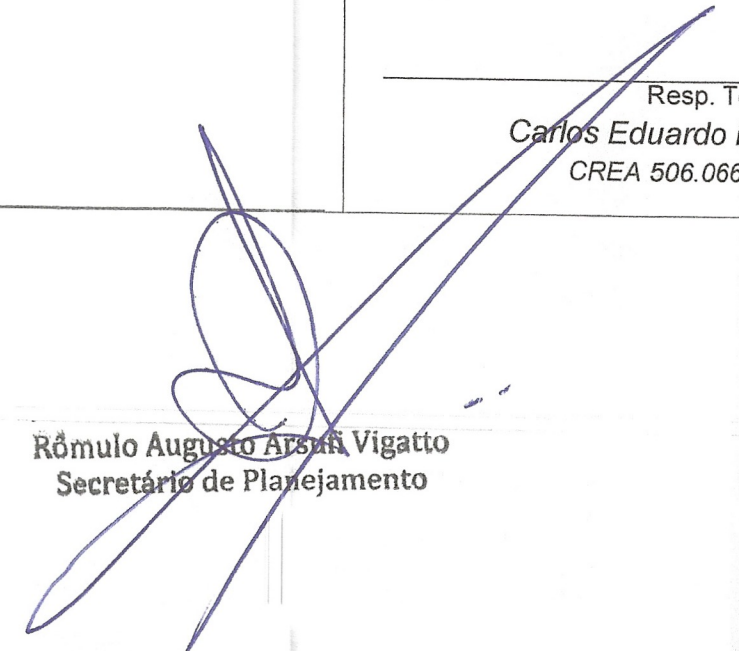
|  |   |              |
|--|---|--------------|
| Escala<br>1:1000   | <b>PROJETO COMPLETO</b>   | Folha<br>1/6 |
| Obra: Projeto de Loteamento<br>Denominação: Loteamento Residencial Pôr do Sol<br>Local: Um Imóvel Urbano, Constituído pelo Lote de Terreno Sob N° 01 (Um) da Quadra "Y" do Loteamento Parque Florianópolis, Situado no Município e comarca de Jaguariuna-SP<br>Proprietário: Prefeitura do Município de Jaguariuna<br>Data: 05/08/2014 |   |              |
| Situação sem escala  | Declaro, que a aprovação do projeto não implica no reconhecimento por parte da prefeitura, no direito de proprietário do terreno.                   |              |
|  | Proprietário:<br>Prefeitura do Município de Jaguariuna  |              |
|  | Resp. Téc.:<br>Carlos Eduardo Mathiuzzo<br>CREA 506.066.941-7   |              |
|  | <br>Rômulo Augusto Assis Vigatto<br>Secretário de Planejamento |              |