

ESTE PROJETO VISA ESCLARECER E DELIMITAR AS AREAS QUE O ESPAÇO 03 - COMPLEXO CENTRO CULTURAL.

AS AREAS EM CINZA - SÃO PARA OCUPAÇÃO DAS MESAS EXTERNAS MEDINDO 80X80 CM E PODERÃO SER INSERIDAS ATÉ 30 MESAS, RESPEITANDO AS AREAS DEMARCADAS EM CINZA. A AREA DEMARCADA EM VERMELHO NA ÁREA DA FEART, PODERÁ SER UTILIZADA EM DIAS QUE NAO OCORRERÃO FEIRAS DE ARTESANATO. EM HIPOTESE NENHUMA SERÁ ADIMITIDO MESAS EM FRENTE A MARIA FUMAÇA.

AREA DO ESPAÇO 03 SE COMPREENDE A COR LARANJA DELIMITADA ACIMA.

POR SE TRATAR DE UMA EDIFICAÇÃO TOMBADA, TODOS OS MOBILIARIOS DEVERÃO SER REMOVIVEIS, TODAS AS INTERVENÇÕES DEVERÃO SER COMUNICADAS PREVIAMENTE E APROVADAS NO CONDEPHAAT.

**LEGENDA**

- Piso em concreto desempenado (AREA DE CIRCULAÇÃO)
- Area externa para colocar as mesas do restaurante - 116,41 m2
- Area da FEART - 301,15 M2 permitido colocar mesas menos em dias que tem Feira de Artesanatos.
- Greijas em ferro fundido
- Greijas em ferro fundido
- Soleira em pedra
- Telhado em telha colonial
- Telhado em telha fibrocimento ondulada
- Piso tátil de alerta
- Piso tátil direcional
- ESPAÇO 03 - DOÇARIA / SORVETERIA / CAFETERIA. 182,12 M2 - Edificação tombada - usar estruturas móveis.
- Espaço 03 - Inclusão material e funcionarios.
- Area dos jardins mantidos pelo espaço 03 - 315,96 M2

ESTRUTURA METALICA  
 pergola perfil 10x17 em cor  
 branca  
 pilares 10x10 em cor cinza  
 escuro

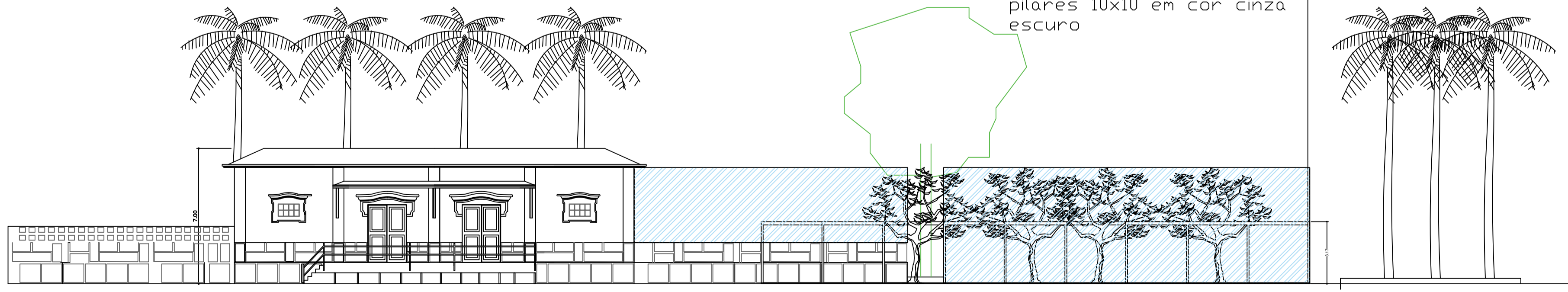

ÁREA 03 - PERFIL TRANSVERSAL DA ÁREA 03

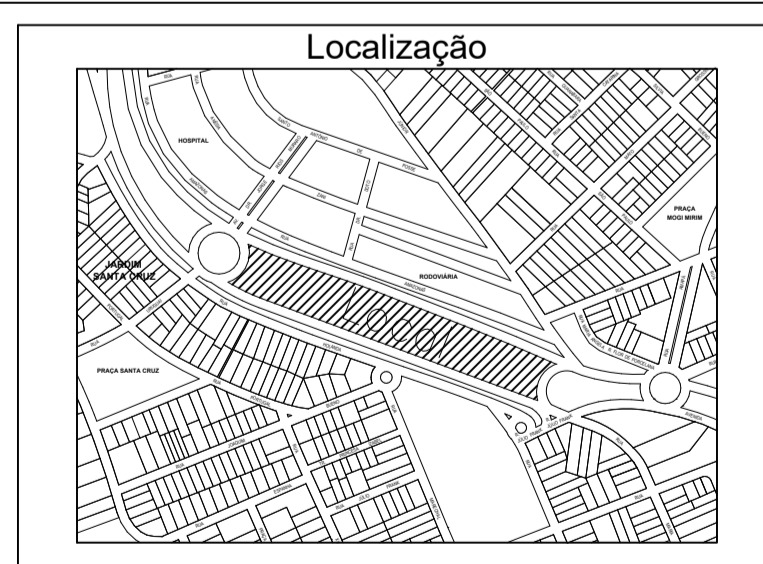

SECRETARIA <b>SETUC</b>	DEPARTAMENTO <b>PATRIMONIO HISTORICO</b>
ESCALA 1:500	DATA 04/02/2021
VISTO	DESENHO <b>THIAGO</b>
FOLHA/TOTAL <b>FL 01</b>	

**Prefeitura do Município de Jaguariúna**  
 Rua Afonso Benito, 1236 - Centro - Jaguariúna/SP - CEP 13820-000 Fone: (016) 3867-9700 Fax: (016) 3867-2662

ASSUNTO  
**CROQUI TECNICO DELIMITAÇÃO ESPAÇO 03**

ARQUIVO: H:\PROJETOS\DEPARTAMENTO DE PATRIMONIO HISTORICO\2021\PROJETO DE DELIMITAÇÃO DO ESPAÇO 03\01.dwg