

Planta Baixa
Muro de Alas
1:50

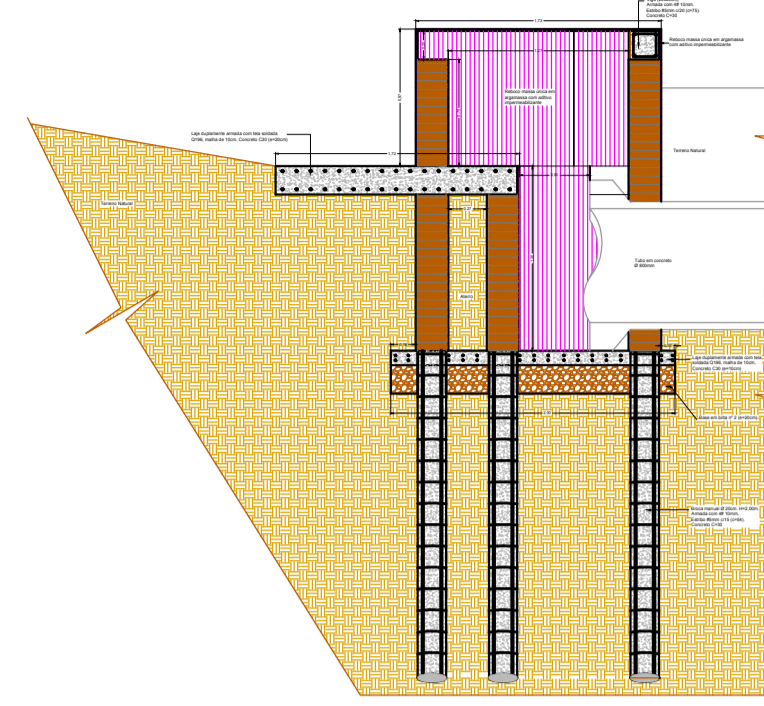

Corte AA
1:50

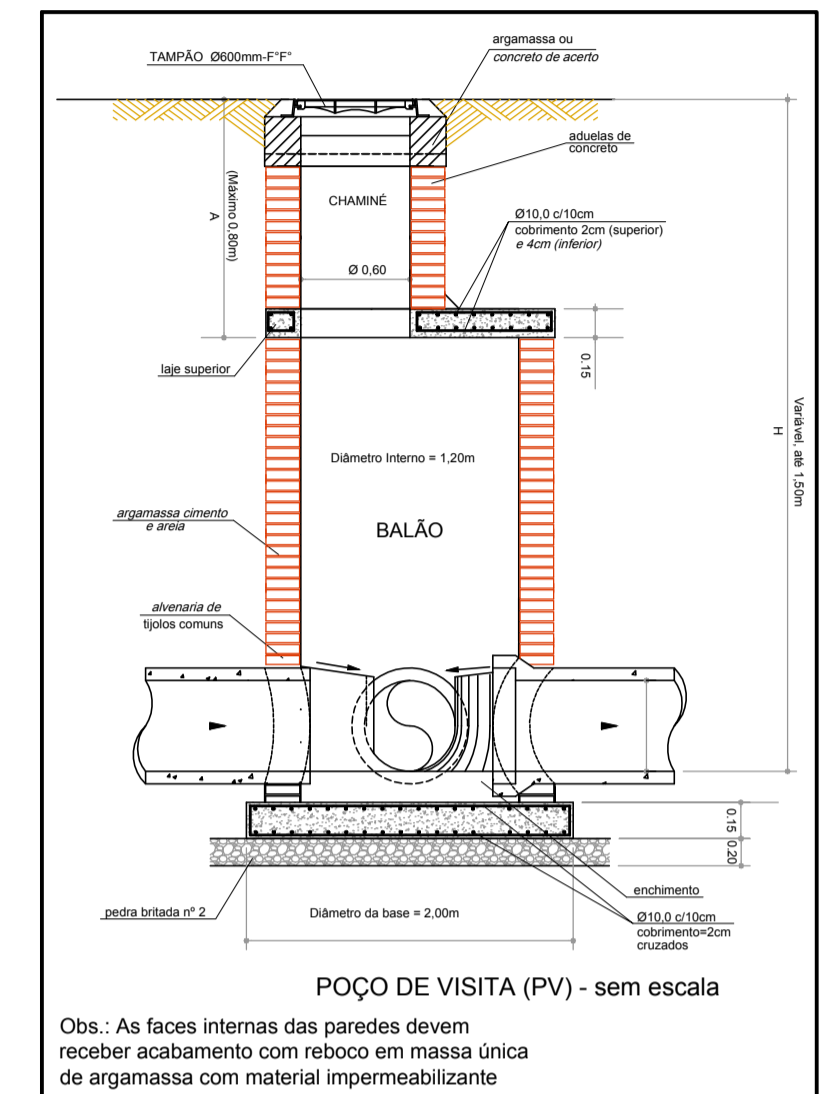

POÇO DE VISITA (PV) - sem escala
Obs.: As faces internas das paredes devem receber acabamento com reboco em massa única de argamassa com material impermeabilizante

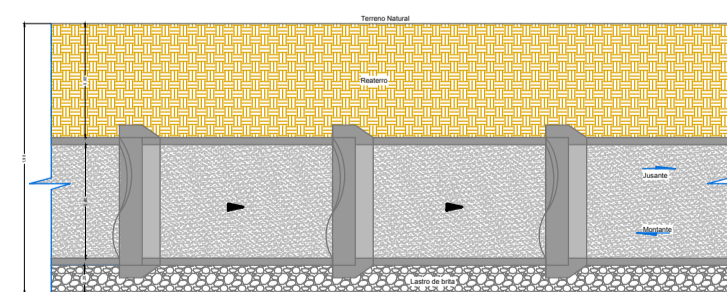

Detalhe da Vala
1:50

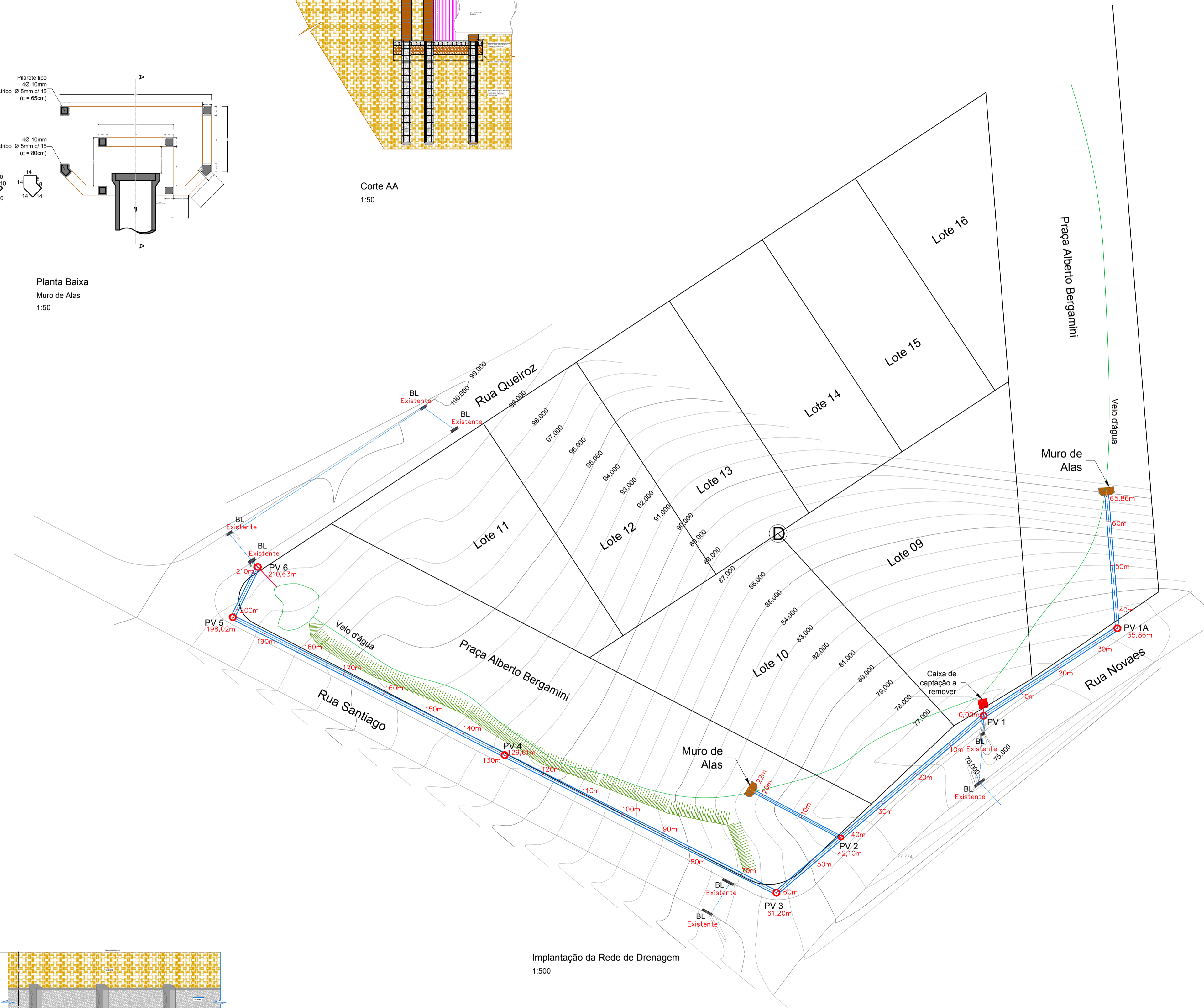

Implantação da Rede de Drenagem
1:500

Obs.:		• 299m de rede de drenagem com tubos de concreto Ø 800mm	
		• 07 Poços de visita	
		• 02 muros de alas e testa	
SECRETARIA	DEPARTAMENTO	TÉCNICO E DE ACESSORIA	
OBRAS E SERVIÇOS			
ESCALA	DATA	VISTO	DESENHO
Indicadas	28/04/2.020	Fernanda Santana	Flávio Paolliello M. de Souza

Prefeitura do Município de Jaguariúna
Rua Alfredo Bueno, 1235 - Centro - Jaguariúna SP - CEP 13910-027-Fone: (019) 3867 6700 Fax: (019) 3867 2856

Projeto de Drenagem de Águas Pluviais
Ruas Queiroz, Novaes e Praça Alberto Bergamini - Lot. Terras da Capela de Santo Antônio - Jaguariúna-SP

ASSUNTO

FOLHA 1/1