

TÉRREO
ESCALA ---1/100

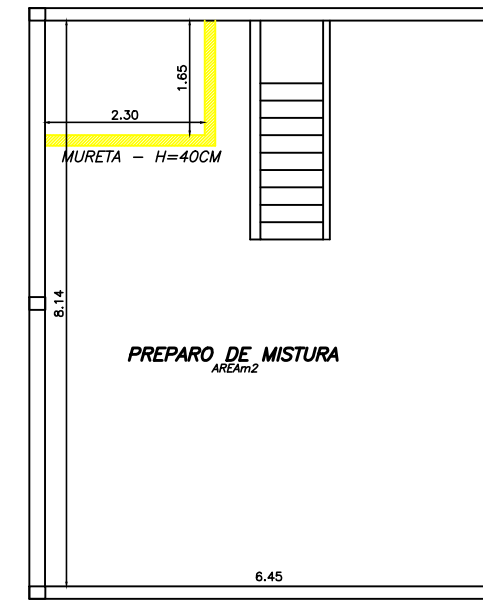

2º PAVIMENTO
ESCALA ---1/100

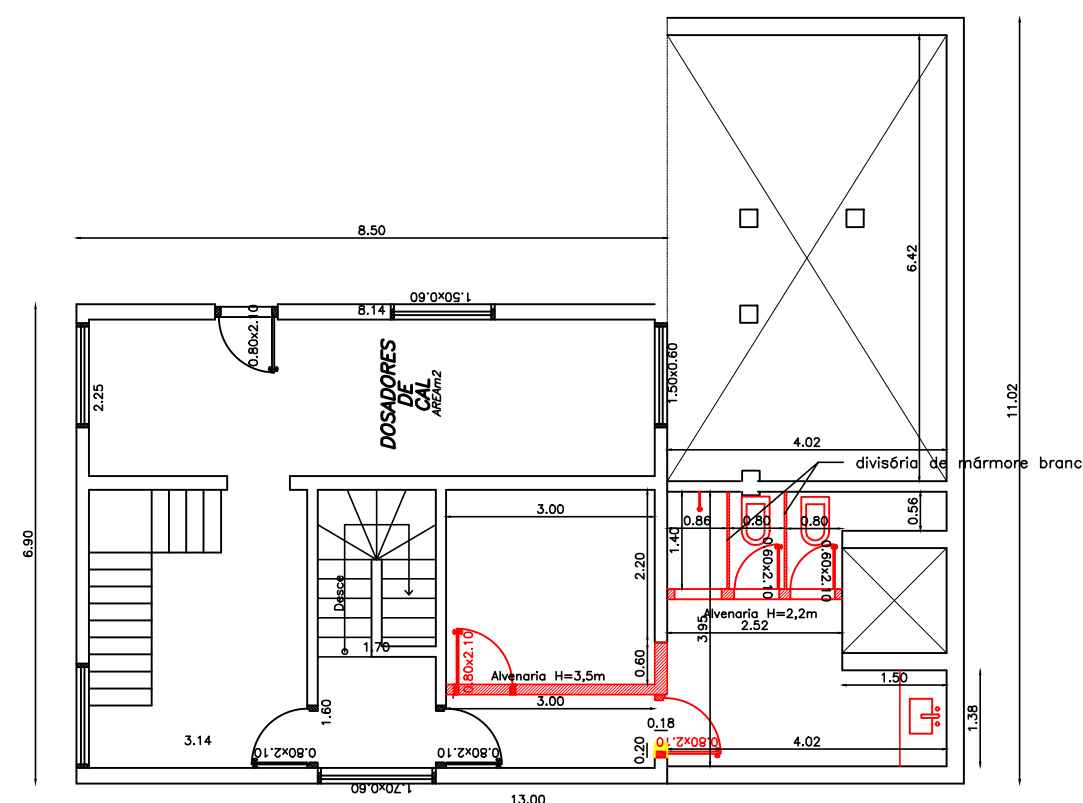

1º PAVIMENTO
ESCALA ---1/100

QUADRO DE ÁREAS	
REMOÇÃO DE REVESTIMENTOS DE PAREDES	909,00 m²
REMOÇÃO DE REVESTIMENTOS DE TETOS	276,90 m²
DEMOLIÇÃO DE ALVENARIAS	0,96 m³
ALVENARIA 1/2 VEZ A CONSTRUIR	18,20 m²
REVESTIMENTO DE MASSA ÚNICA PARA PINTURA	796,60 m²
REVESTIMENTO CERÂMICO EM PAREDES	143,93 m²
PISO CERÂMICO	276,90 m²
RODAPÉ CERÂMICO	276,90 m
PINTURA DE PAREDES	909,00 m²
PINTURA DE TETOS	276,90 m²
PINTURA DE ESQUADRIAS	22,80 m²
ENCHIMENTO DE CAVIDADE	3,20 m³
LAJE DE CONCRETO SIMPLES - h=10cm / Fck=20MPa	6,30 m²
DIVISÓRIA DE MARMORE BRANCO 1,4X2,2X0,03M	6,16 m²
PORTA SEMI OCA DE MADEIRA ACABAMENTO PINTURA	2 UNID

- 1- CONFERIR MEDIDAS NO LOCAL
- 2- QUALQUER DÚVIDA OU DIVERGÊNCIA CONSULTAR O PROJETISTA
- 3- TODOS OS REVESTIMENTOS DE PISOS, PAREDES E TETOS DEVERÃO SER REMOVIDOS ATÉ A ALVENARIA/ELEMENTO DE CONCRETO.
- 4- AS PAREDES DOS CÔMODOS DO SEGUNDO PAVIMENTO ONDE SERÁ CRIADO VESTIÁRIO E SANITÁRIO SERÃO REVESTIDAS COM CERÂMICA ESMALTADA NA COR BRANCA COM DIMENSÕES MÍNIMAS DE 30X30CM.
- 5- TODAS AS DEMAIS PAREDES SERÃO REVESTIDAS COM ARGAMASSA DE CIMENTO:AREIA:CAL, COM ACABAMENTO DE PINTURA ACRÍLICA.
- 6- TODOS OS PISOS SERÃO REVESTIDOS COM CERÂMICA PEI-5 DE 35X35CM NO MÍNIMO EM COR LISA A SER DETERMINADA PELA FISCALIZAÇÃO COM RODAPÉS DE 10CM DE ALTURA DO MESMO MATERIAL DO PISO.

- A CONSTRUIR
- A DEMOLIR
- LAJE SOBRE ATERRO COMPACTADO

A.S. NETO ENGENHARIA			
AL. DAS DRÓUIDEAS 393 - VALE DOS PINHEIROS - SÃO LOURENÇO/MG - CEP: 37.470-000 - TEL: (31) 99303-0101 - WWW.PERICIAS.ENGR			
CONTRATANTE PREFEITURA MUNICIPAL DE JAGUARIÚNA/SP			
CONTRATANTE E.T.A.			
PROJETO RESTAURAÇÃO ESTRUTURAL		CONTROLE: 03/XX	
TÍTULO ARQUITETURA A CONSTRUIR E DEMOLIR PLANTA BAIXA			
ESCALA: -	DATA: JUL/2022	ART - PROJETO ART XXXXX CREA MG	MAP. DR OBRA
ETA-JAGUARIUNA-PLA-AS-BUILT-ARQUITETURA.dwg			