

NOTA
 NA ALVENARIA CERAMICA DEVE-SE SER TRANÇAÇADO UM FERRO BALDRAME DE 8MM EM MEIA FIADA PARA ANCORAGEM DA CINTA DE AMARRAÇÃO DA ESTRUTURA ASSIM COMO EM SUAS CANALHETAS

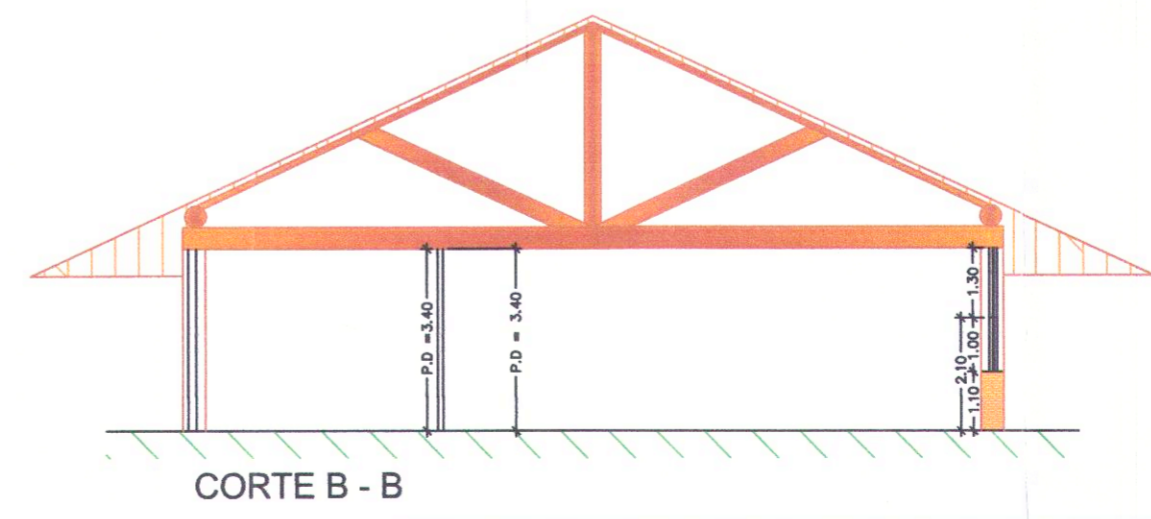

Thiago Menezes Garcia
 Dir. Patrimônio Histórico

Maria das Graças H. A. dos Santos
 Secretária de Turismo e Cultura

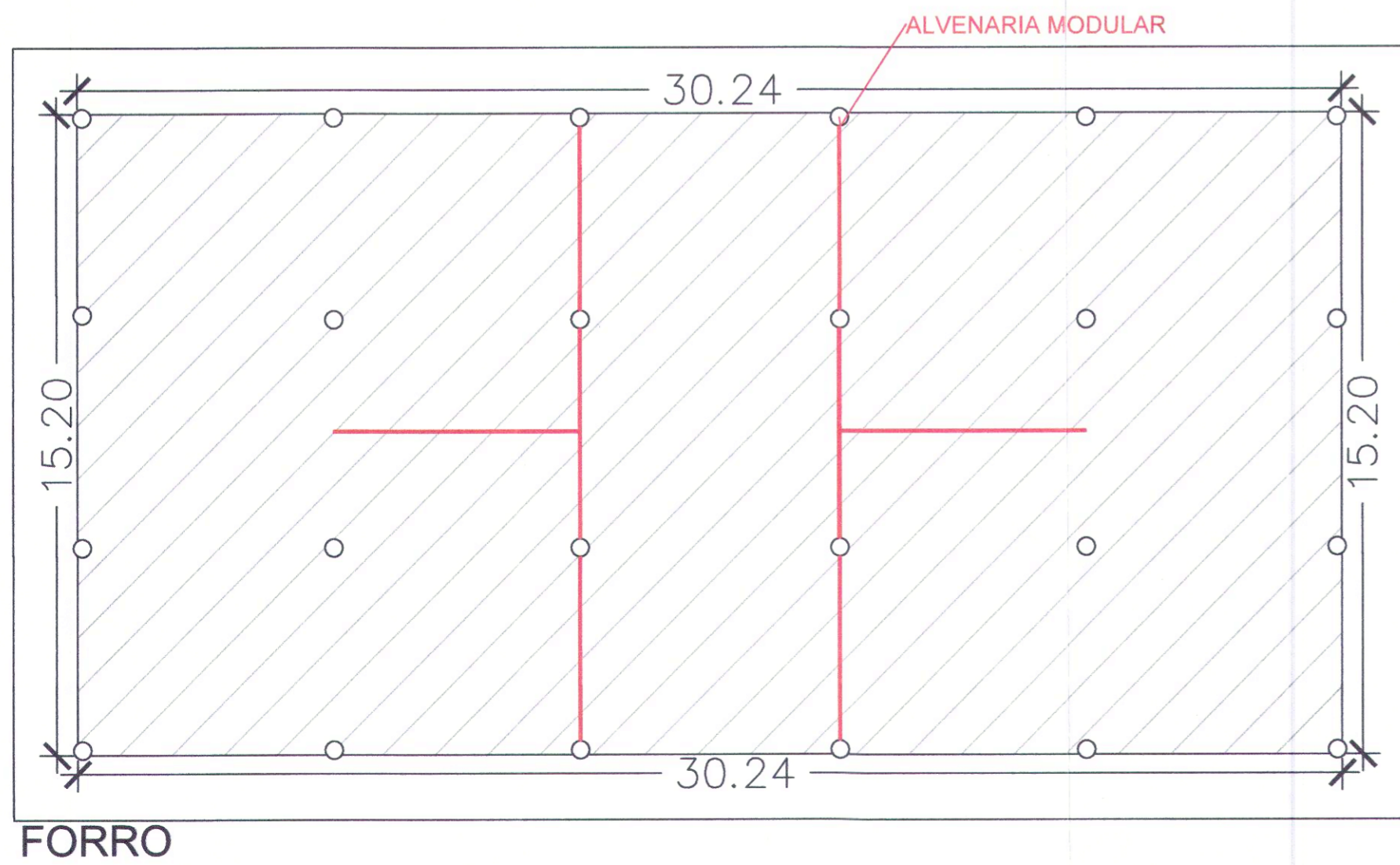
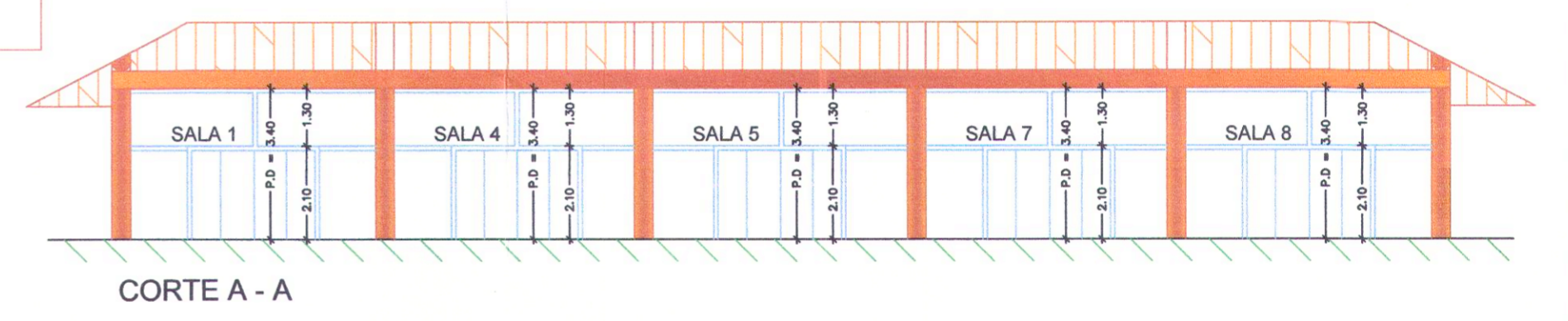
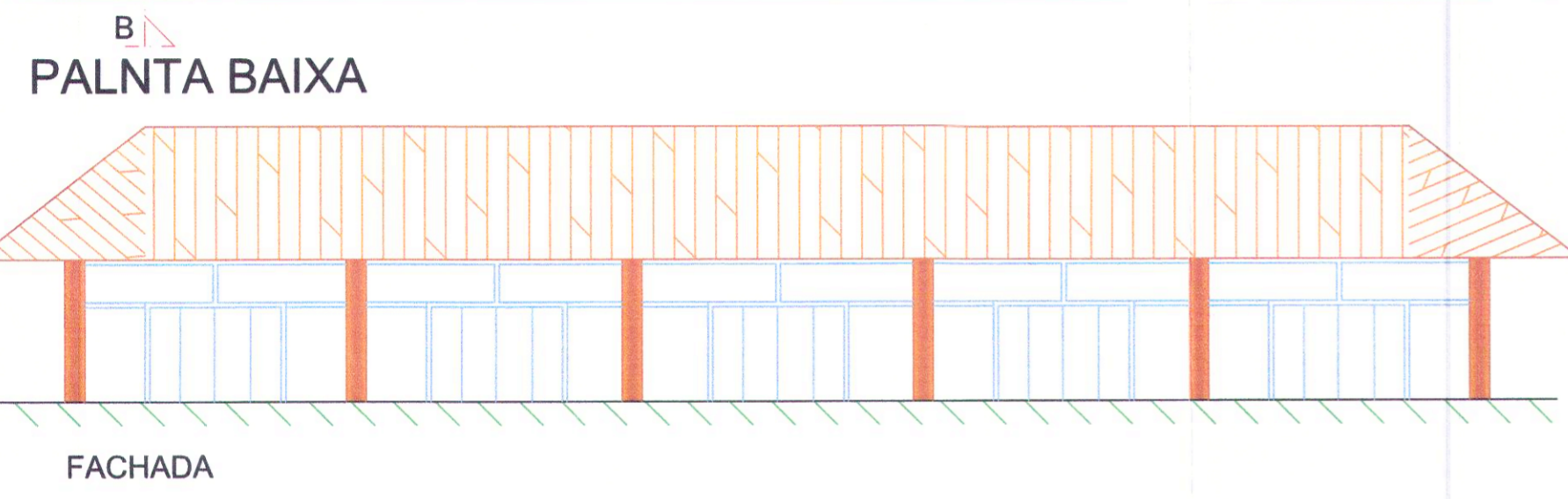
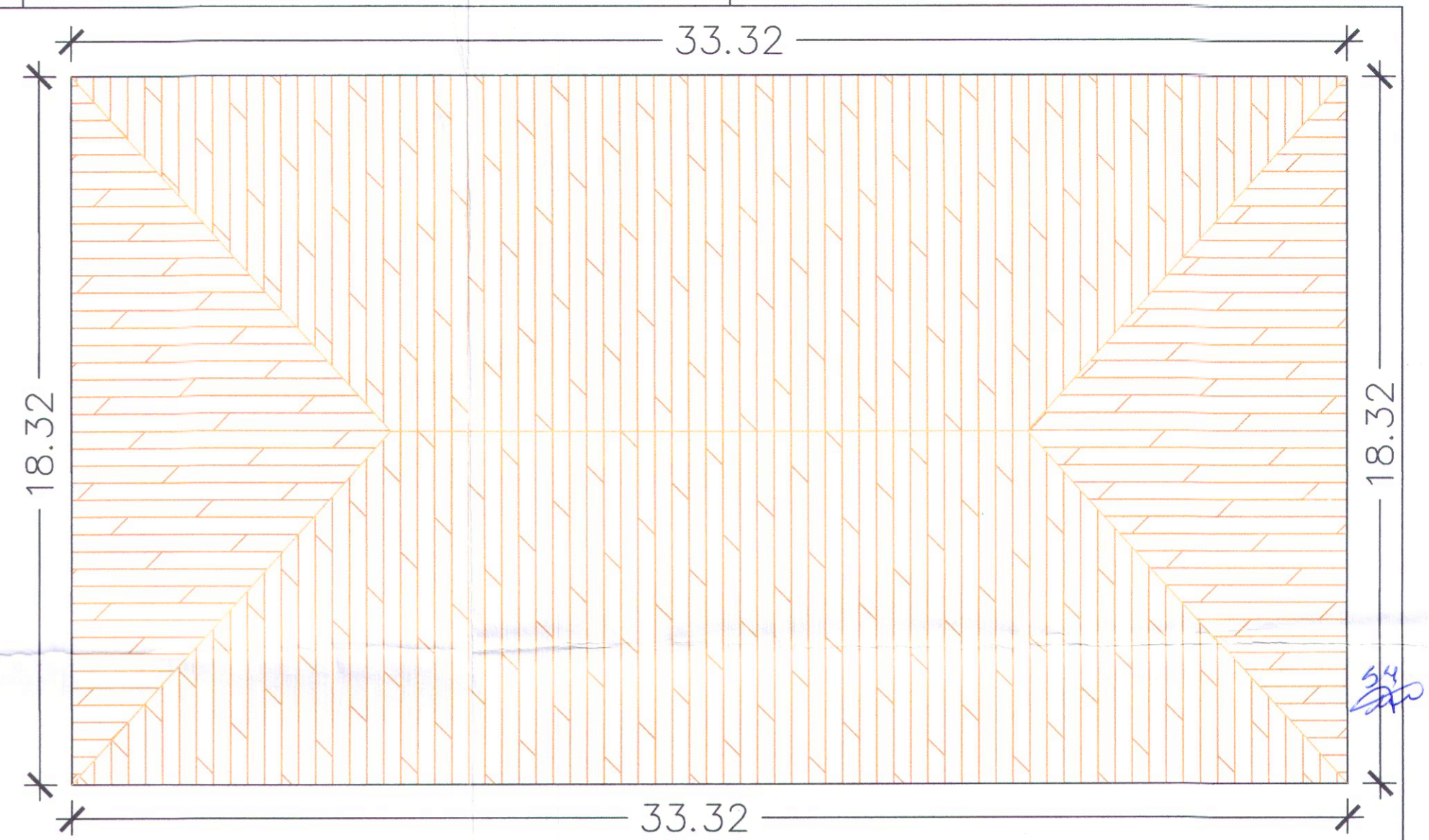

SECRETARIA SETUC		DEPARTAMENTO SECRETARIA DE TURISMO E CULTURA	
ESCALA 1:100	DATA JULHO/2022	VISTO	DESENHO WESLEY S. M. LIMA
FOLHA/TOTAL 01 / 01			

Prefeitura do Município de Jaguariúna
 Rua Alfredo Bueno, 1235 - Centro - Jaguariúna-GP - CEP 13820-000-Fone: (19) 3366-2100
 ASSUNTO **PARQUE DOS LAGOS**
PROJETO - ESCOLA DAS ARTES - LAGO 3
PROJETO DE IMPLANTAÇÃO
 Adriano Luis de Aguiar
 Diretor Administrativo Interino
 Responsável Técnico
 Engenharia de Turismo e Cultura

ARQUIVO: ARQUIVO