SINALIZAÇÃO

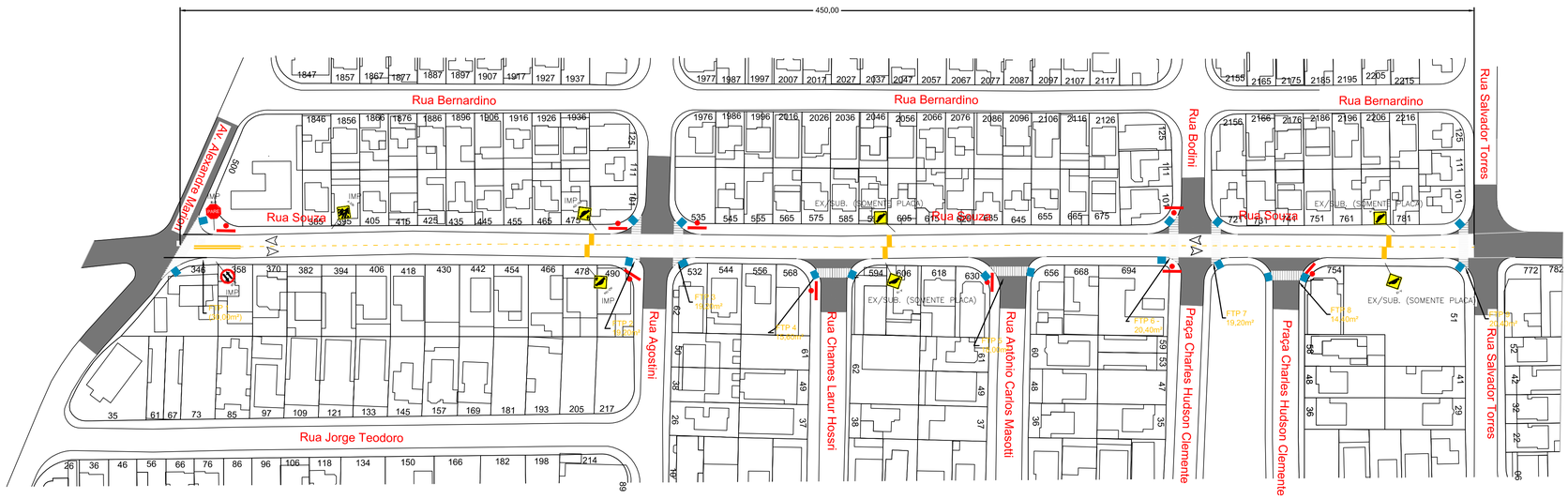

LEGENDA

- SENTIDO DE TRÁFEGO
- ÁREA PAVIMENTADA A SINALIZAR
- PAVIMENTO EXISTENTE
- PINTURA NA COR BRANCA
- PINTURA NA COR AMARELA
- PLACA DE NOMENCLATURA DE RUA A EXISTENTE
- Rampa de Acesso à Calçada - PNE

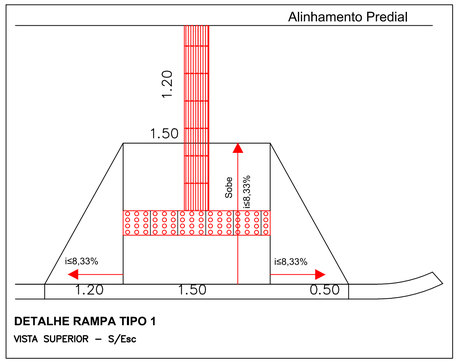

DETALHE RAMPA TIPO 1
VISTA SUPERIOR – S/Esc

R-28 R-1 AD-18a

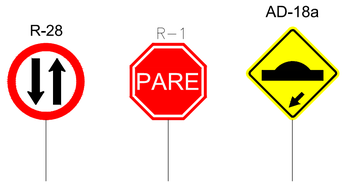

Resumo de quantidades para a sinalização vertical, tanto de regulamentação quanto de advertência
(Serviço a ser executado pela empresa a ser contratada para o serviço de pavimentação)

CÓDIGO	IMP	EX	EX/SUB*	RET.
R-1 - Ø 75	01	-	-	-
R-28 - Ø 75	01	-	-	-
AD-18A - Ø 75	02	-	04	-
TOTAL	04	00	04	00

EX/SUB* = Poste existente; substituiçao apenas da placa

ABREVIATURAS

IMP	A IMPLANTAR
RET	A RETIRAR
EX	EXISTENTE E A MANTER
REM	EXISTENTE E A REMANEJAR
EX/SUB	EXISTENTE E A SER SUBSTITUÍDA
FTP	FAIXA PARA TRAVESSIA DE PEDESTRES

NOTAS:

1 - As placas com a nomenclatura das ruas são existentes, de material metálico, e se encontram instaladas.
2 - Os serviços de implantação da sinalização horizontal e vertical serão realizados pela empresa contratada para o recapeamento.
3 - Quando não indicado, o diâmetro da placa é de 75cm.
4 - O posicionamento das rampas de acesso para PNE é meramente ilustrativo, em funçã0 da pequena escala do desenho. A posição correta, atendendo à melhor técnica será definida in loco em conjunto pela Fiscalização e Secretaria de Mobilidade Urbana.
5 - O Departamento de Trânsito e Transportes - DETRANSP é o Órgão municipal responsável pela manutenção periódica da sinalização viária, tanto vertical quanto horizontal, no município.

SEÇÃO COM MEIO FIO

SEM ESCALA

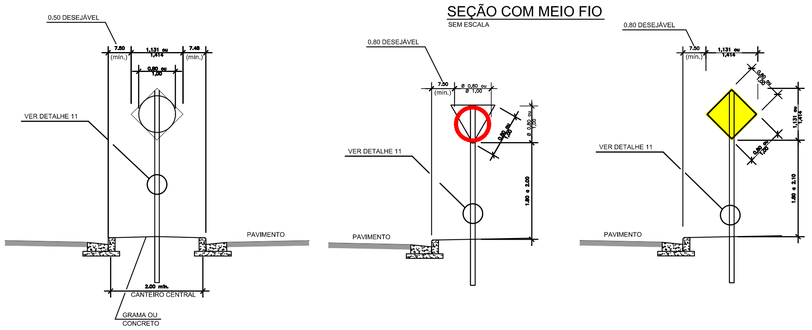

Resumo de quantidades para a sinalização horizontal
(Serviço a ser executado pela empresa a ser contratada para o serviço de pavimentação)

DESCRIÇÃO	COR		Quantidade (m²)
PINTURA DEFINITIVA	BR.		186,40
TINTA ACRÍLICA A BASE DE ÁGUA	AM.		46,30
		TOTAL	232,70

Sinalização Horizontal
Pintura de Faixa Para Travessia de Pedestres - FTP
Cor Branca
Faixa Padrão - 3,00m x 0,40m = 1,20m² por faixa
(sem escala)

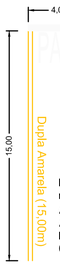

Pictograma "PARE", com faixa de retenção e dupla amarela
Áreas = 13,00m² (1 unidade)
Amarela = 3,00m² (15,00 x 2 x 0,10)
Branca = 10,00m² (4,00 x 2,50)
(sem escala)

Sinalização Horizontal
Pintura de Lombada - Via de Mão Dupla
Cor Amarela
Área = 8,00 x 1,20 x 3 unidades = 28,80m²
(sem escala)

Faixa seccionada para divisão de faixas de rolamento, na cor amarela
Área = 14,50m² (1,00m pintado x 2,00m sem pintura; largura 10cm = (435,00m extensão x 0,10m largura /3)
(sem escala)

Aprovamos o presente projeto e declaramos ciência de que a execução do fechamento da via para a realização da obra é de responsabilidade desta Secretaria de Mobilidade Urbana.

Declaramos, também, que é de nossa responsabilidade a posterior liberação da via ao tráfego, que se dará somente após a conclusão da necessária sinalização horizontal e vertical do trecho objeto deste projeto.

Jaguariúna, _____ de _____ de 2.021.

Carimbo e assinatura:

Proprietário/Interessado

p/ Prefeitura do Município de Jaguariúna
Márcio Gustavo Bernardes Reis
Prefeito

Autor e Resp. Técnico

Narciso Alexandre Vendrame
Engenheiro Civil
CREA nº 5060235026

COR	PENA (mm)	ESPESS. (mm)
1	7	0,10
2	7	0,30
3	7	0,20
4	7	0,10
5	7	0,50
6	7	0,20
7	7	0,40
8	7	0,10
9	7	0,10
10	7	0,10
11	7	0,10
12	7	1,20
13	10	0,20
14	13	0,20
15	15	0,20
...	...	...
255	295	0,20

MONOCROMA / COLORIDO

Obs: Rev. 5 , Inclusão dos cortes típicos

SECRETARIA	DEPARTAMENTO			
Obras e Serviços	Técnico e de Assessoria			
ESCALA	DATA	VISTO	DESENHO	REVISÃO	FOLHA/TOTAL
S/Esc.	31/01/22	Fernanda Santana	Flávio Paoliello M. de Souza	00	2 / 2

Prefeitura do Município de Jaguariúna
Rua Alfredo Bueno, 1235 - Centro -Jaguariúna-SP - CEP 13820-000 - Fone: (19) 3867 9700
Secretaria de Obras e Serviços - Av. Pacífico Moneda, 1.000 - Vargeão - Fones (19) 38374555 - 38374499

OBRA: Recapeamento Asfáltico - Sinalização Viária - Acessibilidade

LOCAL: Conjunto Habitacional 12 de Setembro - 2ª Etapa

Folha 2/2

ARQUIVO - C:\Users\SEPLAN\Desktop\3 PREFEITURA\2022\Recape Rua SOUZA\Adequação 31 de março\Recapeamento rSouza - REV05.dwg