

PALNTA BAIXA

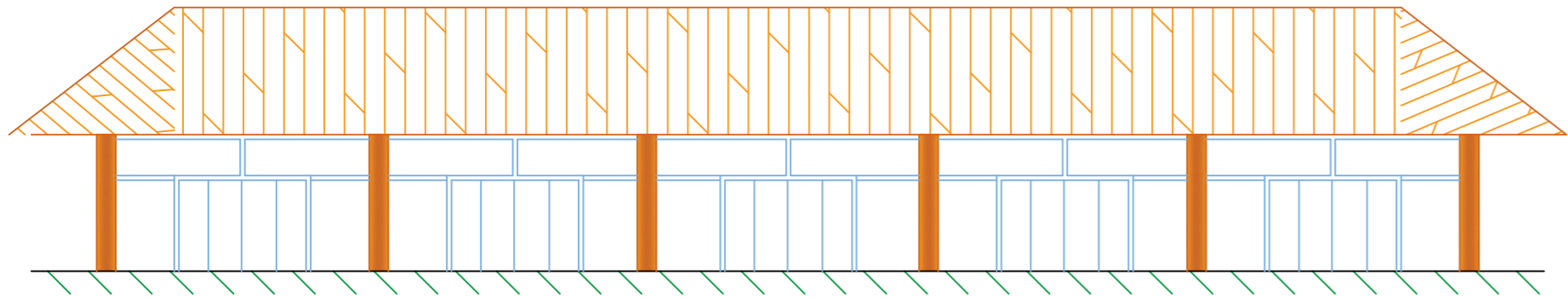

FACHADA

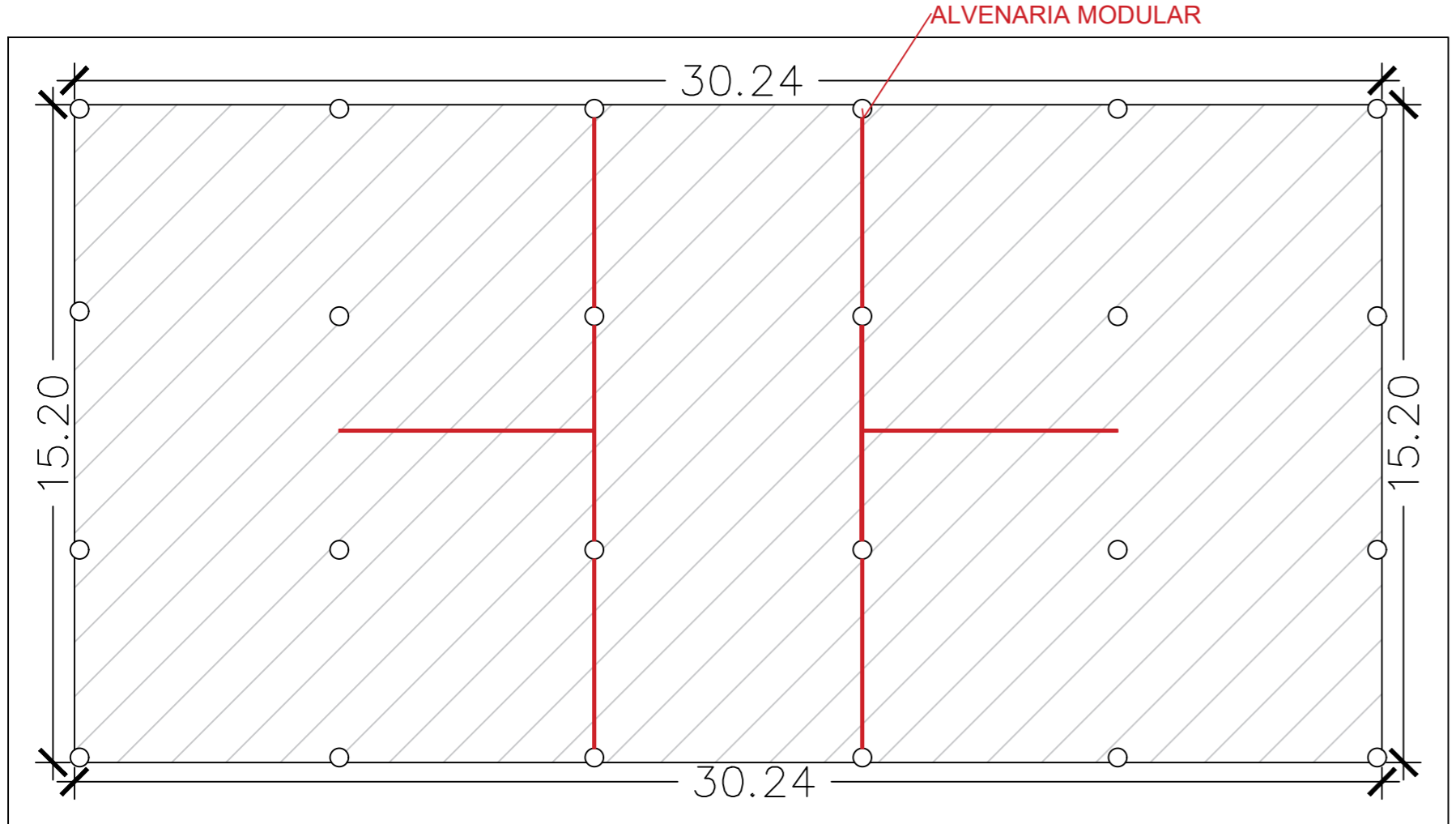

FORRO

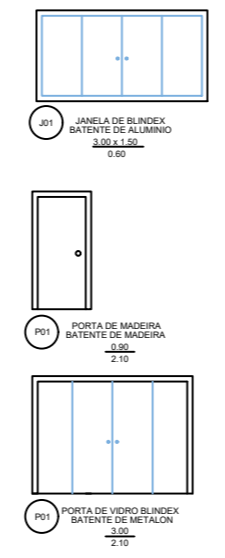

- ALVENARIA DE VIDRO BLINDEX
- ALVENARIA MODULARES
- ALVENARIA DE BLOCOS CERAMICOS

NOTA
 NA ALVENARIA CERAMICA DEVE-SE SER TRANPAÇADO UM FERRO BALDRAME DE 8MM EM MEIA FIADA PARA ANCORAGEM DA CINTA DE AMARRAÇÃO DA ESTRUTURA ASSIM COMO EM SUAS CANALHETAS

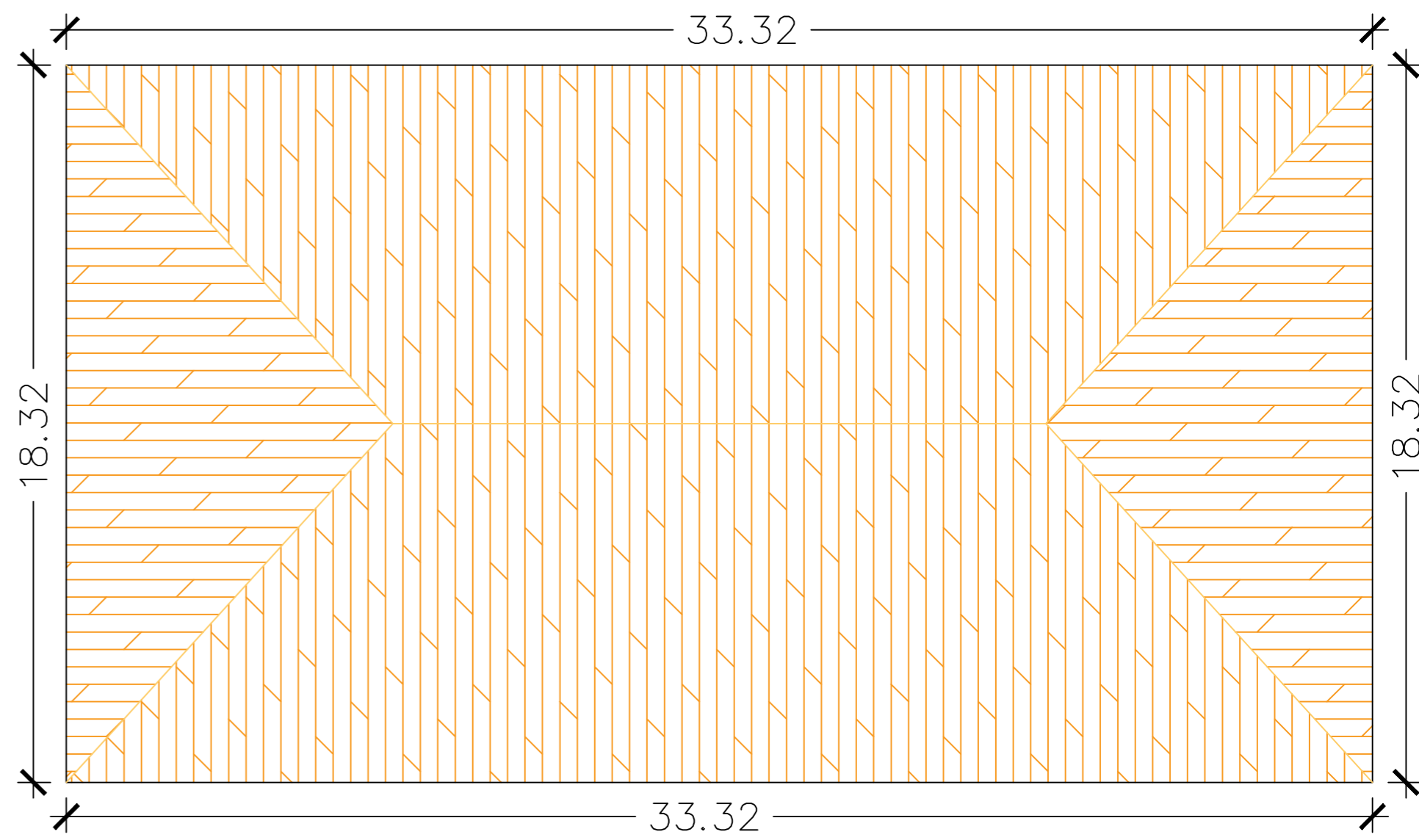

COBERTURA

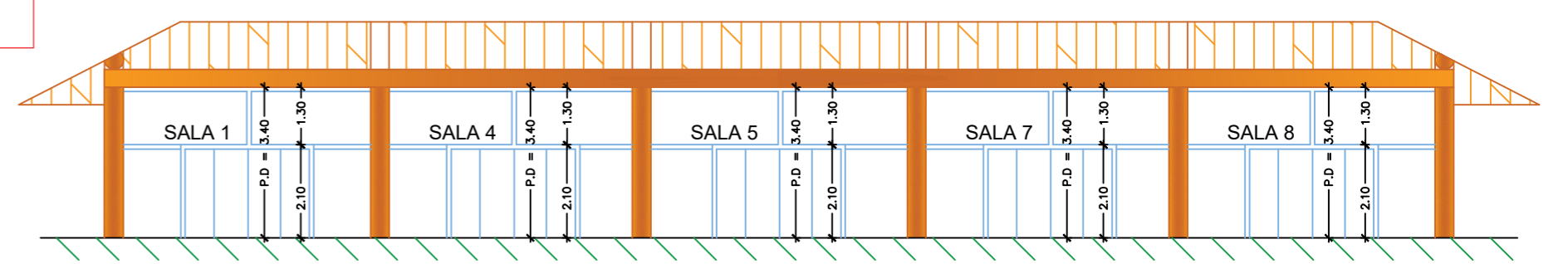

CORTE A - A

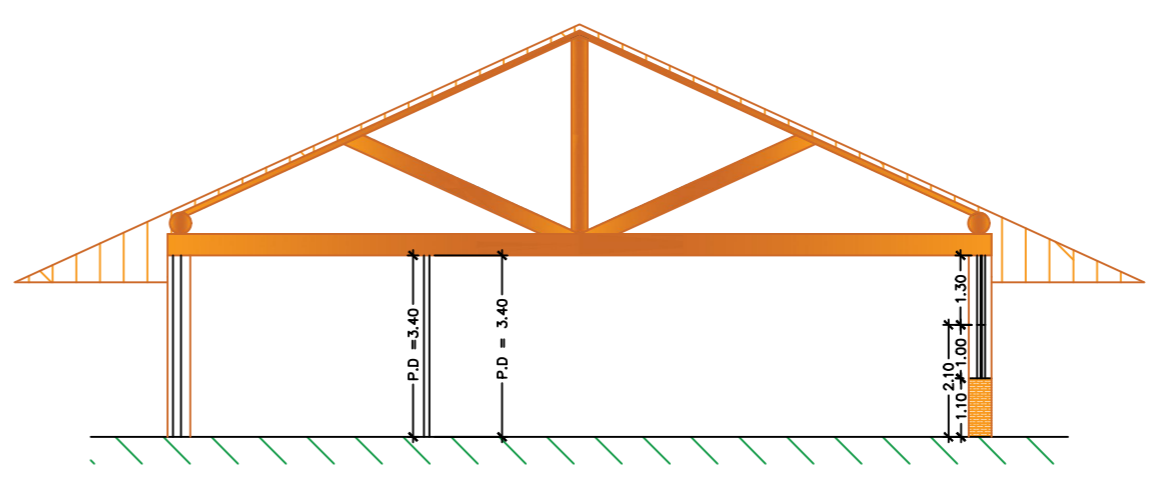

CORTE B - B

Thiago Menezes Garcia
 Dir. Patrimonio Histórico

Maria das Graças H. A. dos Santos
 Secretária de Turismo e Cultura

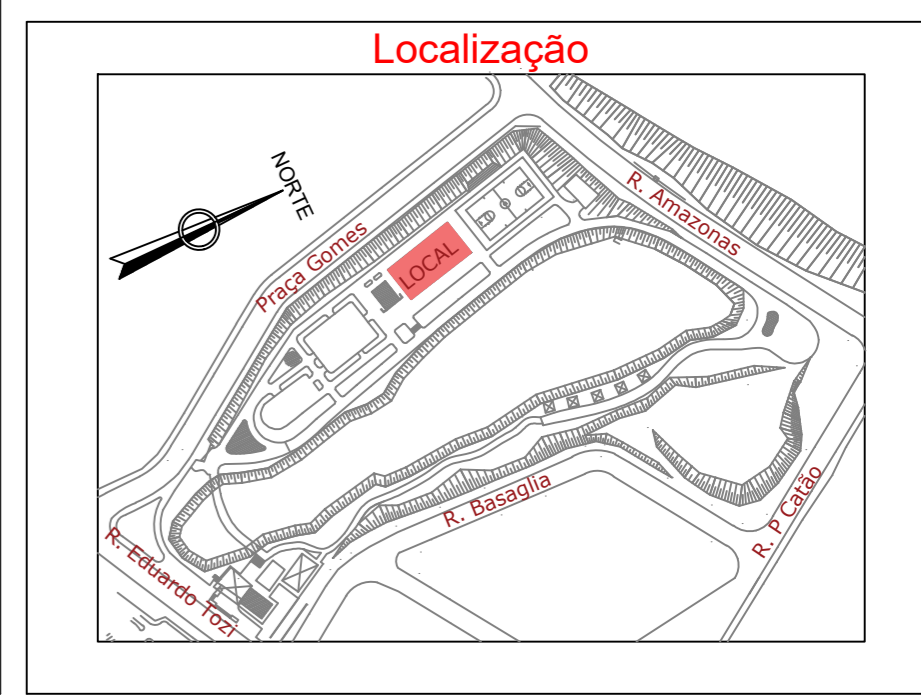

Obs:				
SECRETARIA SETUC		DEPARTAMENTO SECRETARIA DE TURISMO E CULTURA		
ESCALA 1:100	DATA JULHO/2022	VISTO	DESENHO WESLEY S. M. LIMA	FOLHA/TOTAL 01 / 01

Prefeitura do Município de Jaguariúna
 Rua Alfredo Bueno, 1235 - Centro - Jaguariúna-SP - CEP 13820-000-Fone: (019) 3867 9700-Fax (019) 3867 2856

ASSUNTO **PARQUE DOS LAGOS**
PROJETO - ESCOLA DAS ARTES - LAGO 3
PROJETO DE IMPLANTAÇÃO

ARQUIVO: ARQUIVO