

item	posição	dimensão (m)		peitoril	iluminação (m²)	ventilação (m²)	quantidade (unid.)
		largura	altura				
J01	externa	1,00	1,00	2,50	1,00	1,00	63
J02	interna	1,20	1,00	1,10	1,20	1,20	02
J03	externa	2,50	2,50	0,00	6,25	6,25	01
J04	externa	3,30	2,50	0,00	8,25	8,25	01
J05	externa	1,30	2,50	0,00	3,25	3,25	01
domus	externa	2,00	0,60	0,00	1,20	1,20	04
P01	externa	0,90	2,10	0,00	-	-	40
P02							
P03	externa	3,52	2,50	0,00	8,80	8,80	01
P04	int/externa	1,80	2,10	0,00	-	-	10

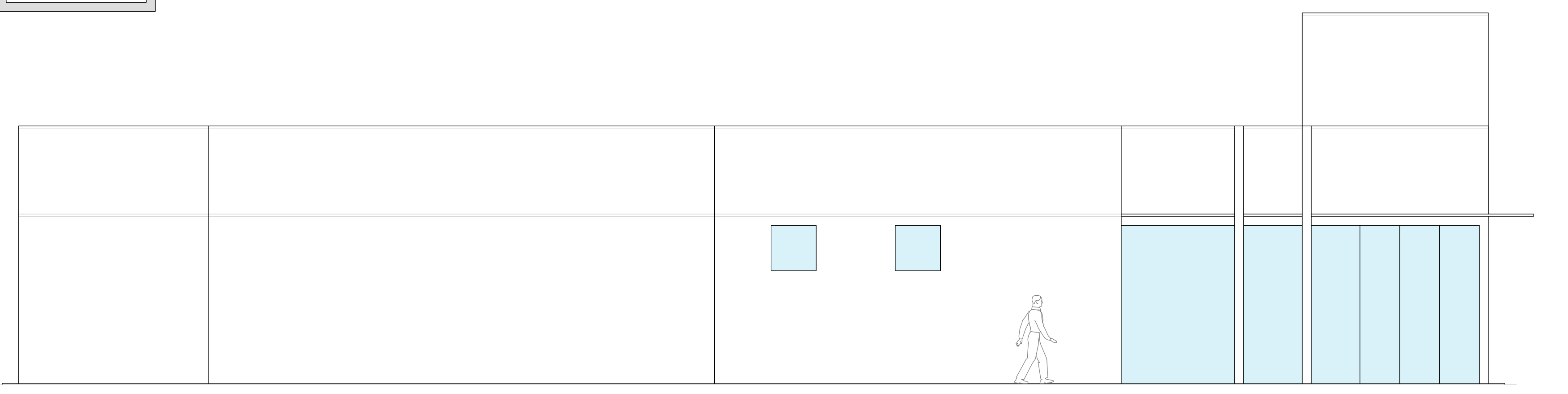
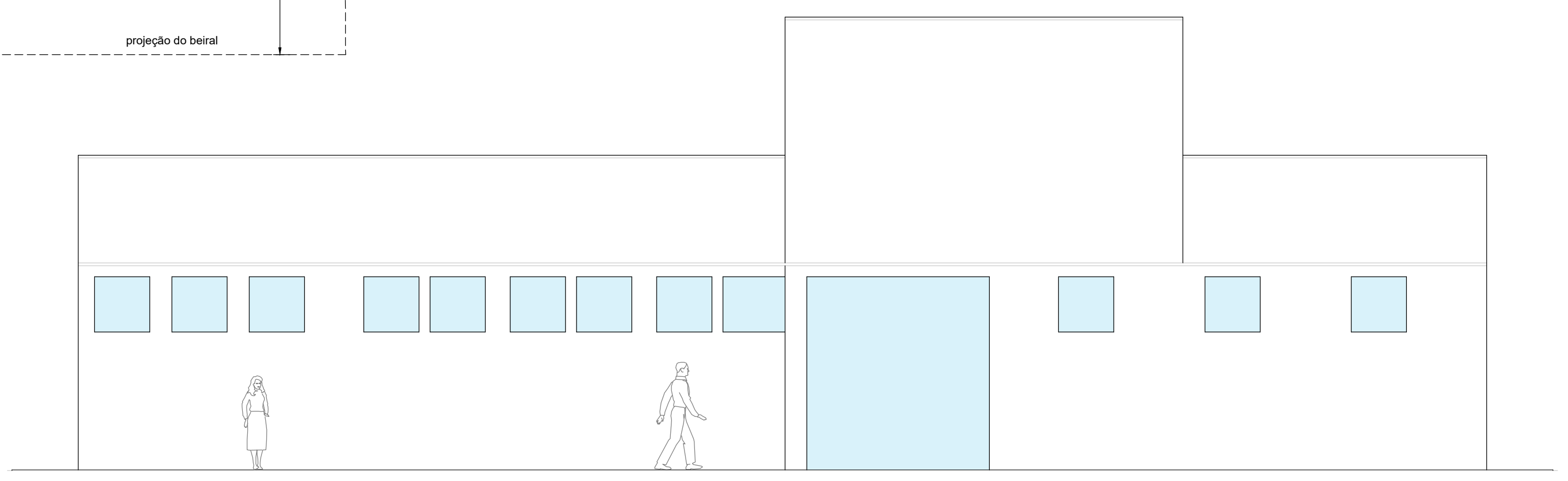

PLANTA  
CORTE  
A-A

CORTE  
B-B

CORTE  
B-B

Obs:

ÁREA PROJETADA: 749,60m²

SECRETARIA	DEPARTAMENTO			
Mobilidade Urbana				
ESCALA	DATA	VISTO	DESENHO	FOLHA/TOTAL
1:75	10/2022	Regis Seben	Regis Seben	01 04

**Prefeitura do Município de Jaguariúna**  
Rua Alfredo Bueno, 1235 - Centro - Jaguariúna-SP - CEP 13820-000-Fone: (019) 3867 9700-Fax (019) 3867 2856

ASSUNTO **Mobilidade Urbana**  
**Construção de Unidade Pronto Atendimento Infantil**  
**Projeto Arquitetônico - planta e vistas**

ARQUIVO: ARQUIVO









PLANTA

LEGENDA

- Revestimento vinílico em manta, espessura total de 2mm, resistente a lavagem com hipoclorito  
Rodapé hospitalar flexível em PVC para piso vinílico, espessura de 2 mm e altura de 7,5 cm, com impermeabilizante acrílico
- Revestimento em porcelanato esmaltado acetinado para área interna e ambiente com acesso ao exterior, grupo de absorção B1a, resistência química B  
Rodapé em porcelanato esmaltado acetinado para área interna e ambiente com acesso ao exterior, grupo de absorção B1a, resistência química B
- Placa cerâmica esmaltada PEI-5 para área interna, grupo de absorção B1b, resistência química B  
Rodapé em placa cerâmica esmaltada PEI-5 para área interna, grupo de absorção B1b, resistência química B
- Revestimento em porcelanato técnico antiderrapante para área externa, grupo de absorção B1a

Obs:

ÁREA PROJETADA: 749,60m<sup>2</sup>

SECRETARIA		DEPARTAMENTO		
Mobilidade Urbana				
ESCALA	DATA	VISTO	DESENHO	FOLHA/TOTAL
1:75	10/2022	Regis Seben	Regis Seben	04 04

**Prefeitura do Município de Jaguariúna**  
Rua Alfredo Bueno, 1235 - Centro - Jaguariúna-SP - CEP 13820-000-Fone: (019) 3867 9700-Fax (019) 3867 2856

ASSUNTO **Mobilidade Urbana**  
**Construção de Unidade Pronto Atendimento Infantil**  
**Projeto Arquitetônico - paginação do piso**

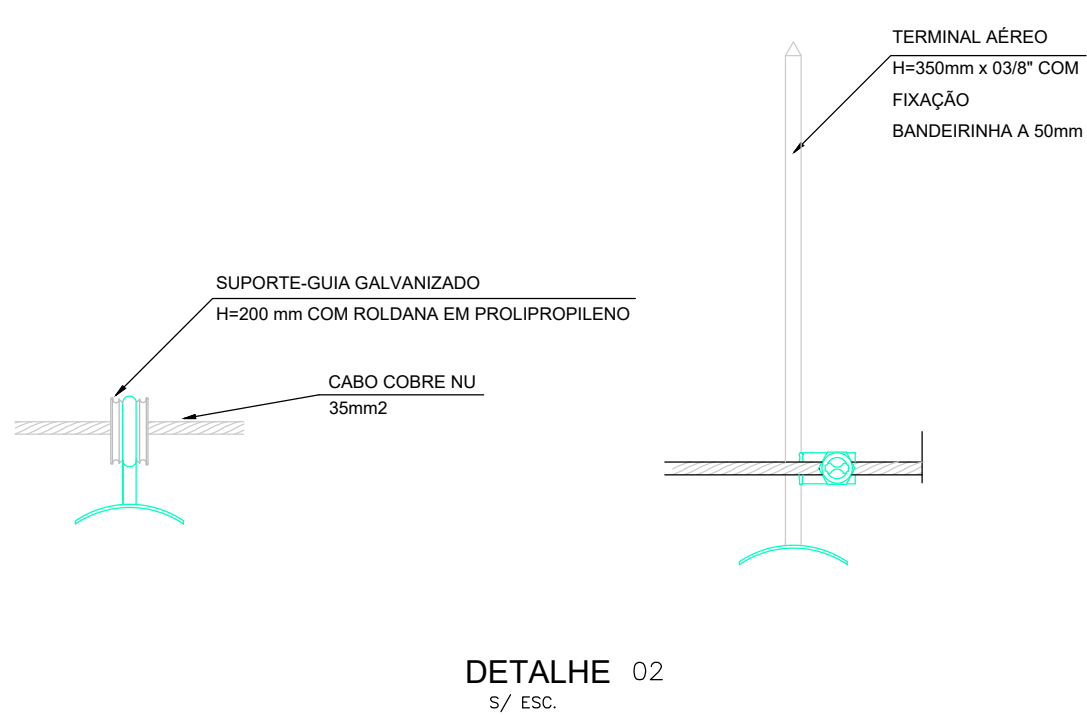
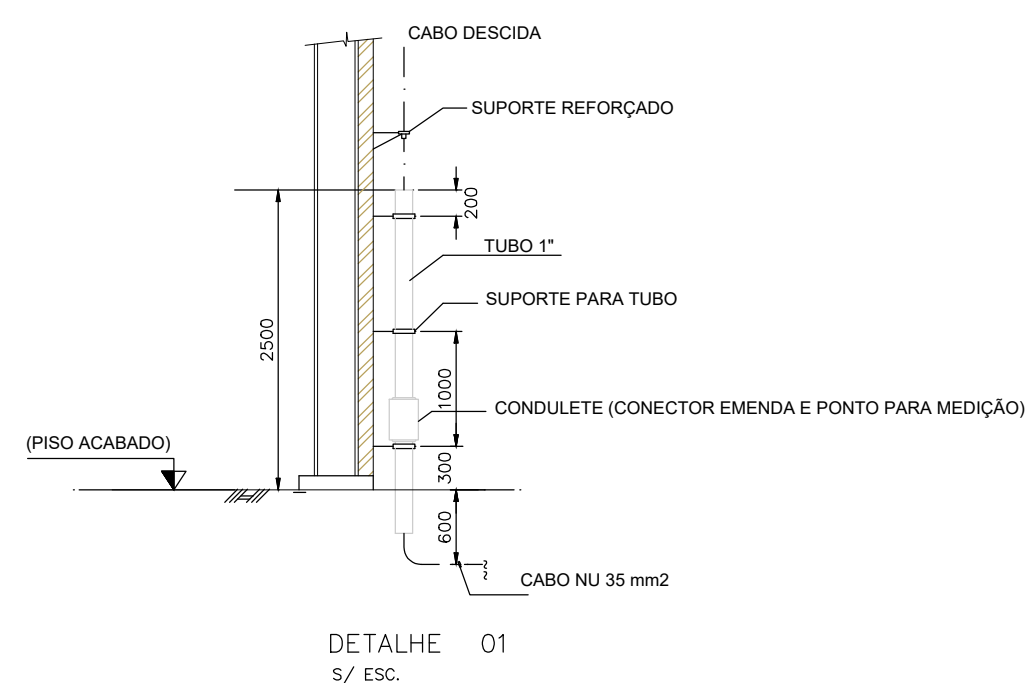

LEGENDA

- CABO DE COBRE NU PARA MALHA GERAL DE ATERRAMENTO  
50mm<sup>2</sup> ( CABO ENTERRADO ) - 130m
- CABO DE COBRE NU PARA INSTALACAO DE SIST DE PARA-RAIOS  
35mm<sup>2</sup> (INSTALACAO EXPOSTA) - 145m
- HASTE DE ATERRAMENTO - 8 C.J
- TERMINAL AEREO - 8 C.J
- SUPORTE DE CABO SIMPLES H=20cm - 380 UND
- ↗ INDICACAO DE DESCIDA DE CABO

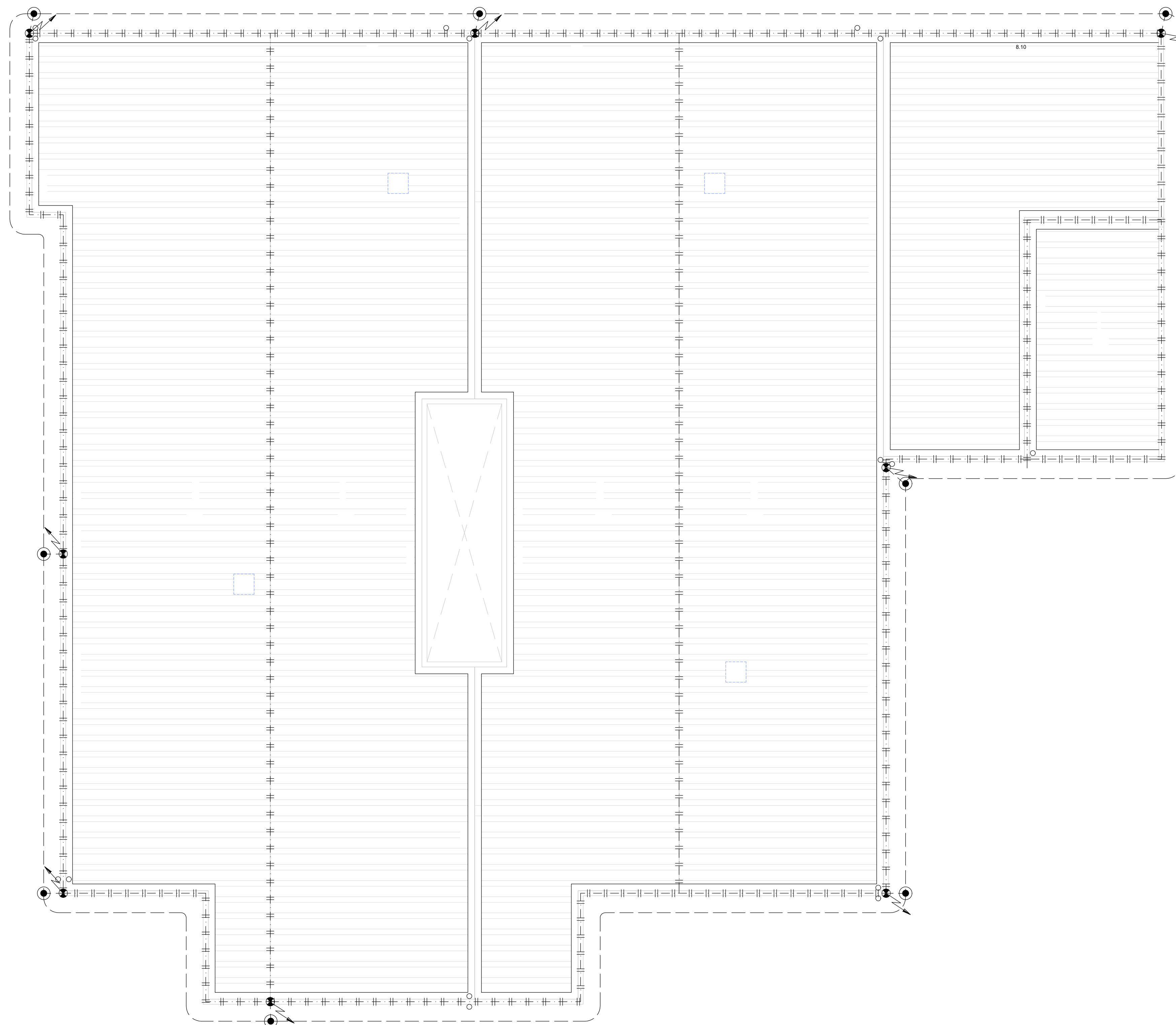

Obs:

SECRETARIA <i>Mobilidade Urbana</i>		DEPARTAMENTO		
ESCALA 1:75	DATA 10/2022	VISTO Regis Seben	DESENHO Regis Seben	FOLHA/TOTAL 01/01

**Prefeitura do Município de Jaguariúna**  
Rua Alfredo Bueno, 1235 - Centro - Jaguariúna-SP - CEP 13820-000-Fone: (019) 3867 9700-Fax (019) 3867 2856

ASSUNTO **Mobilidade Urbana**  
**Construção de Unidade Pronto Atendimento Infantil**  
**INSTALAÇÕES ELÉTRICAS - SPDA**

ARQUIVO: ARQUIVO









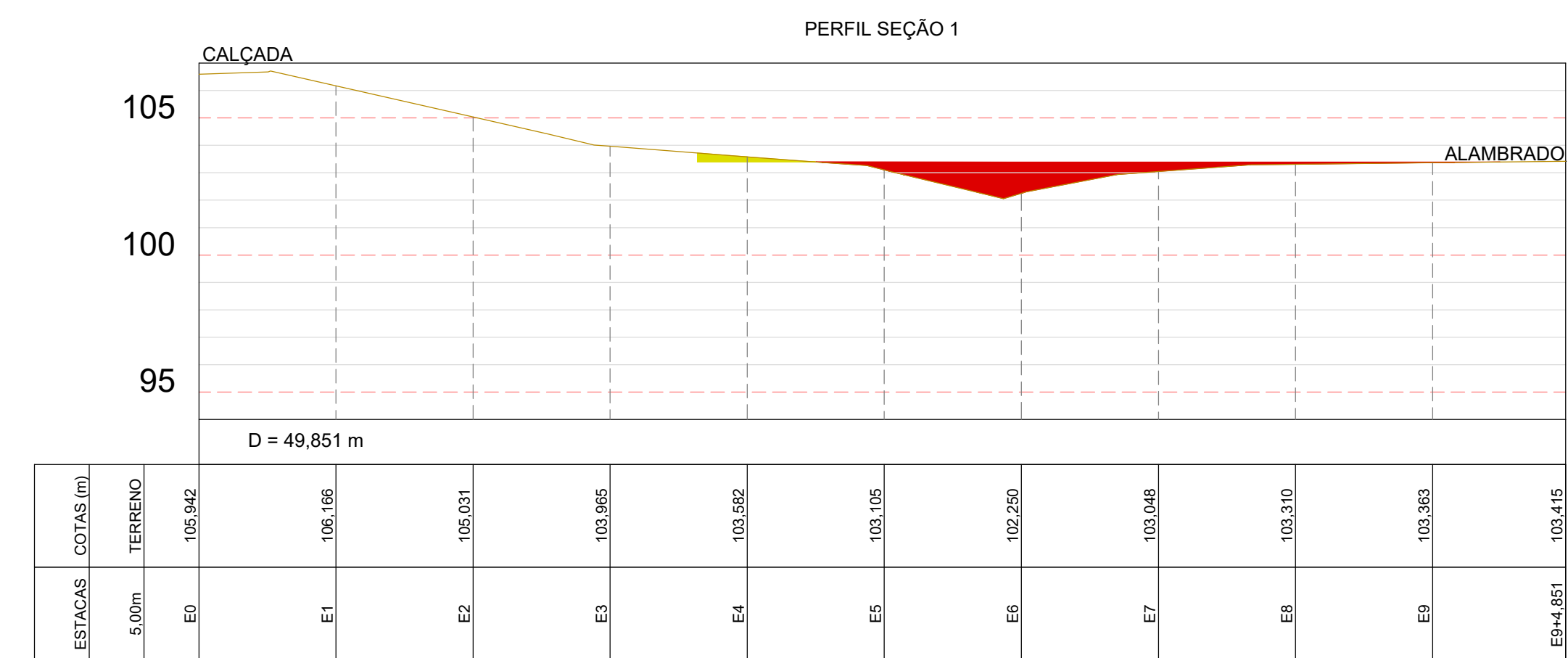
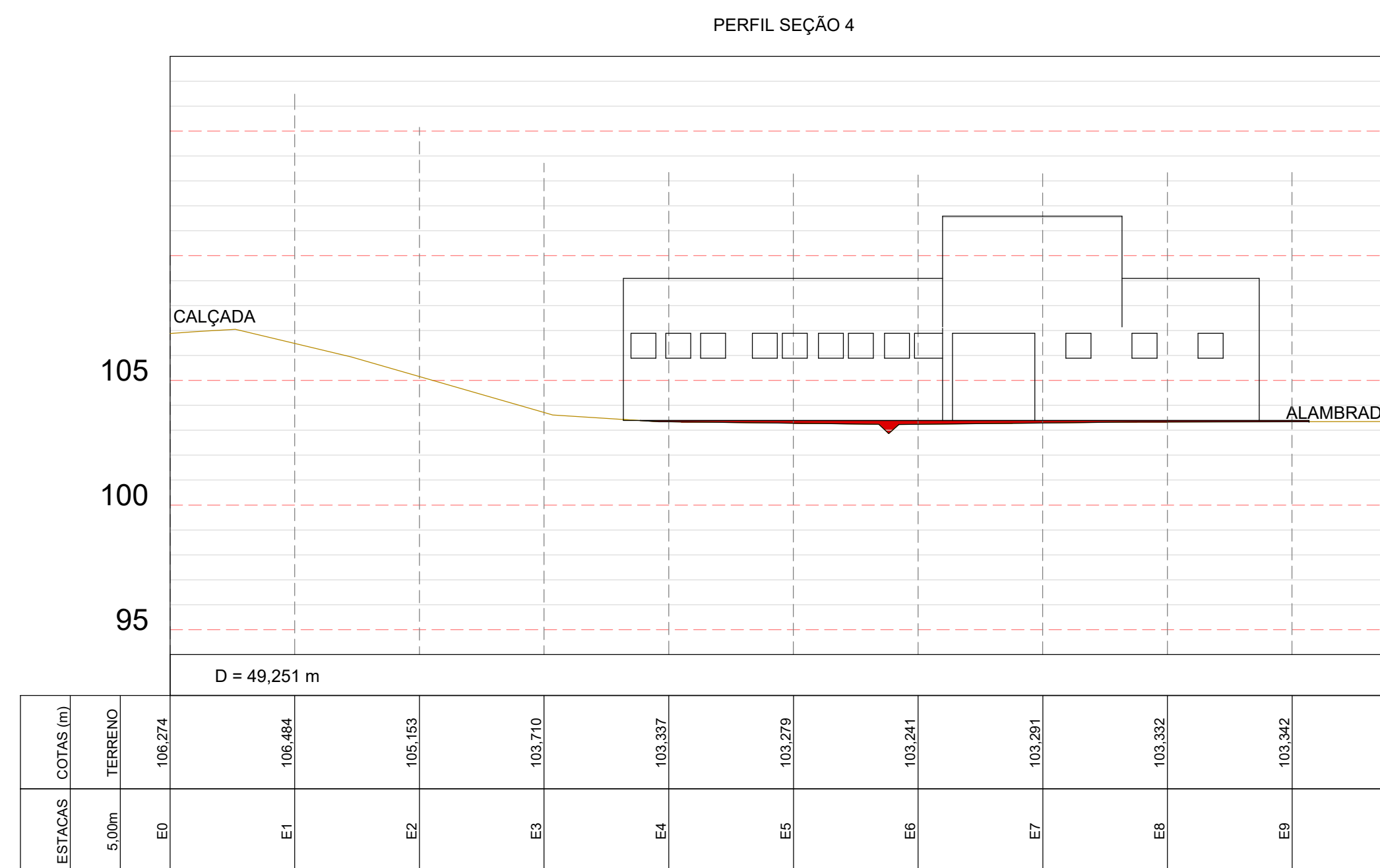
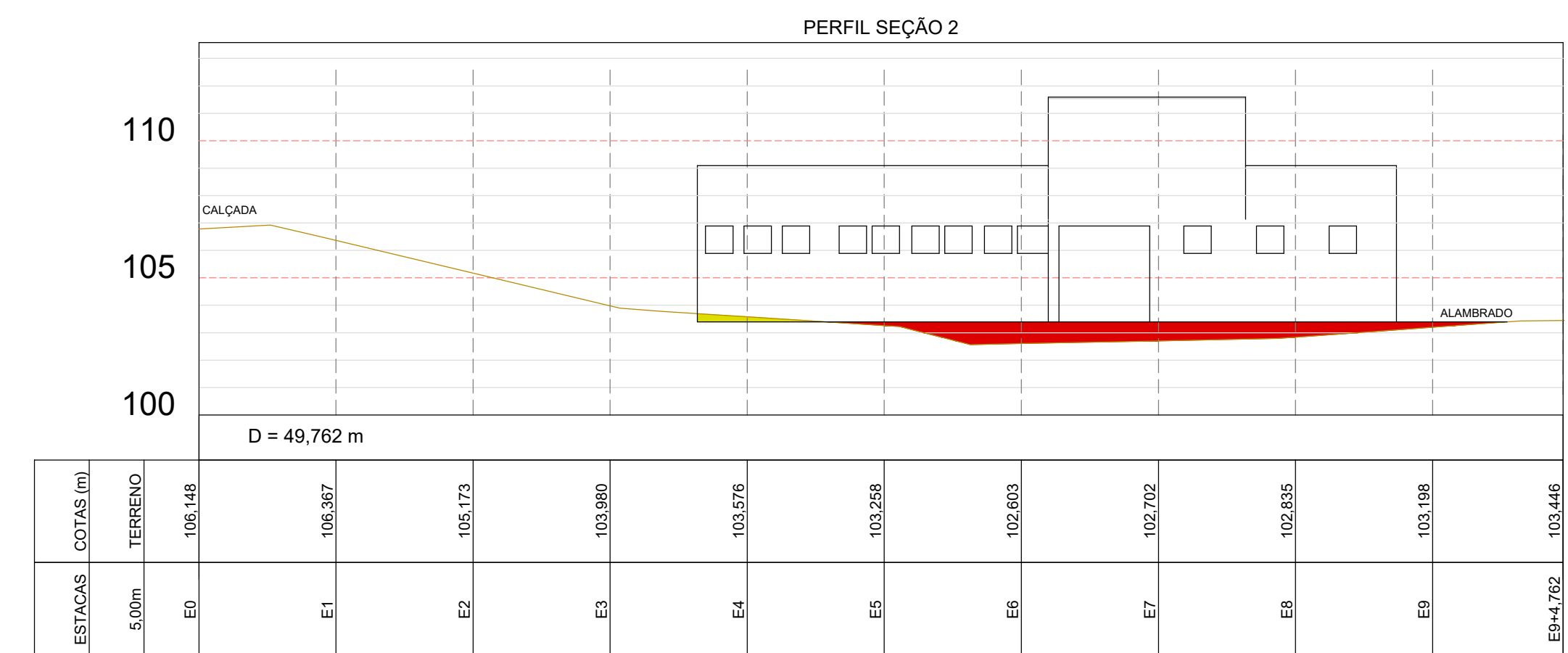
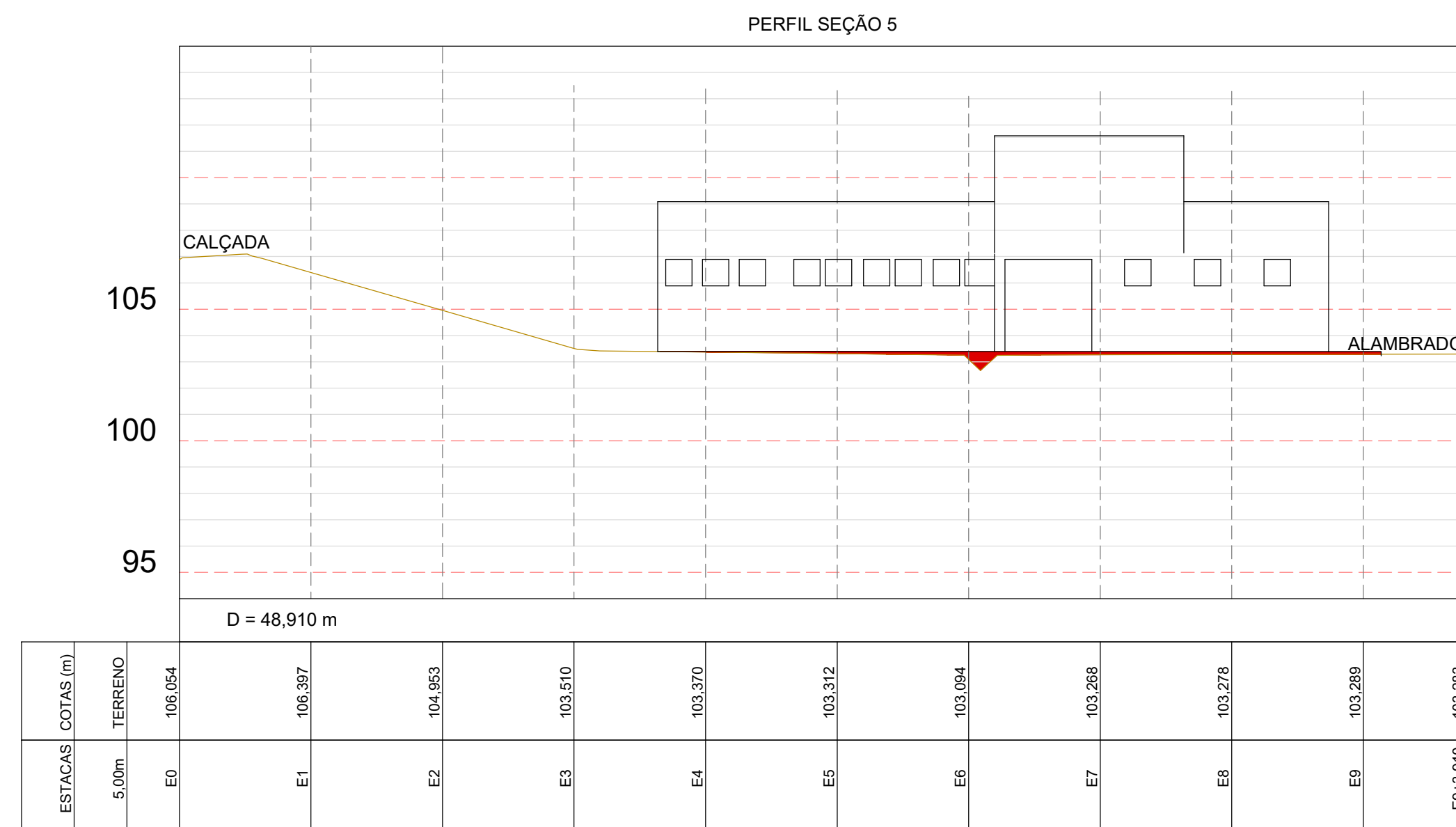
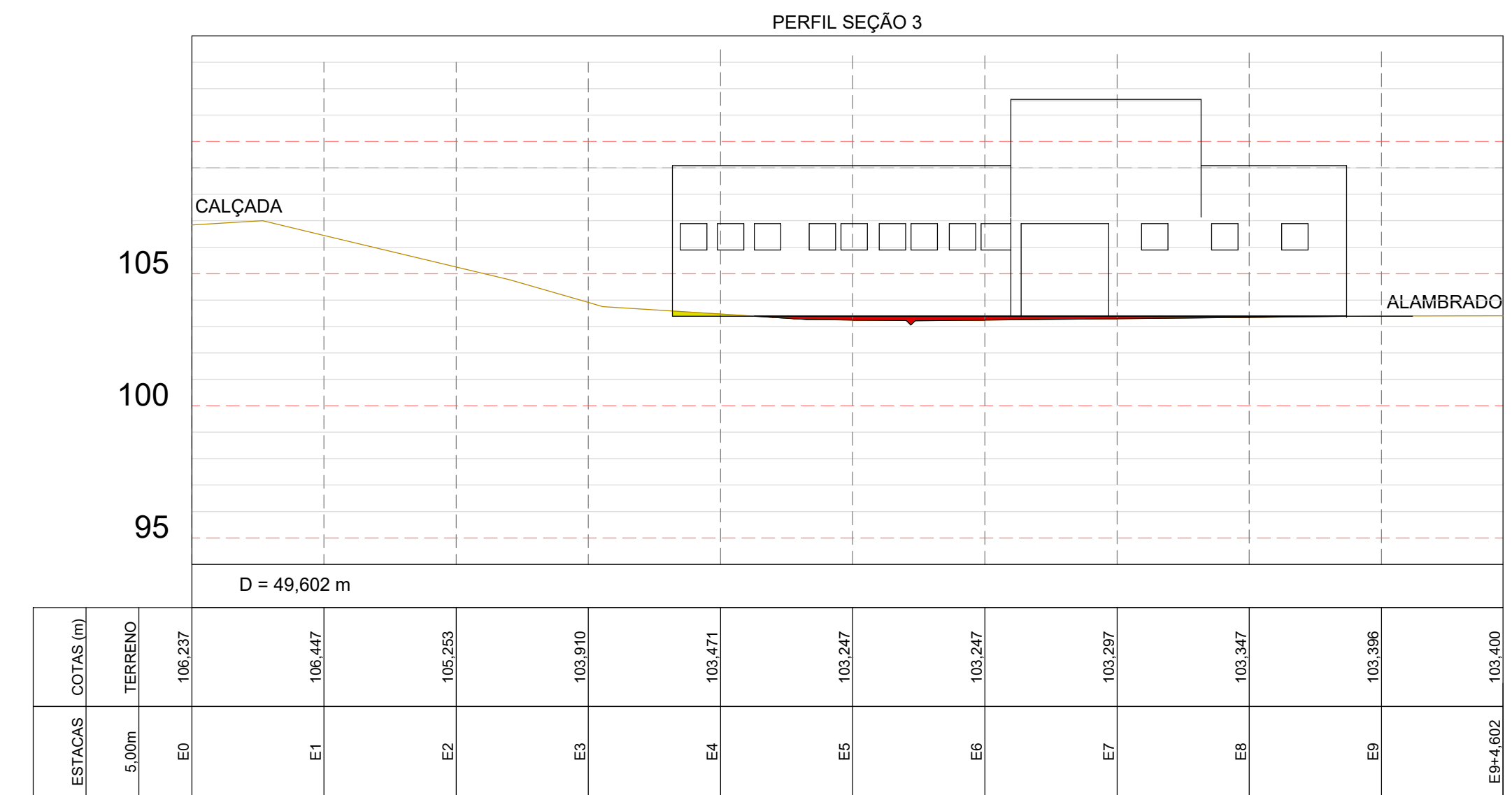
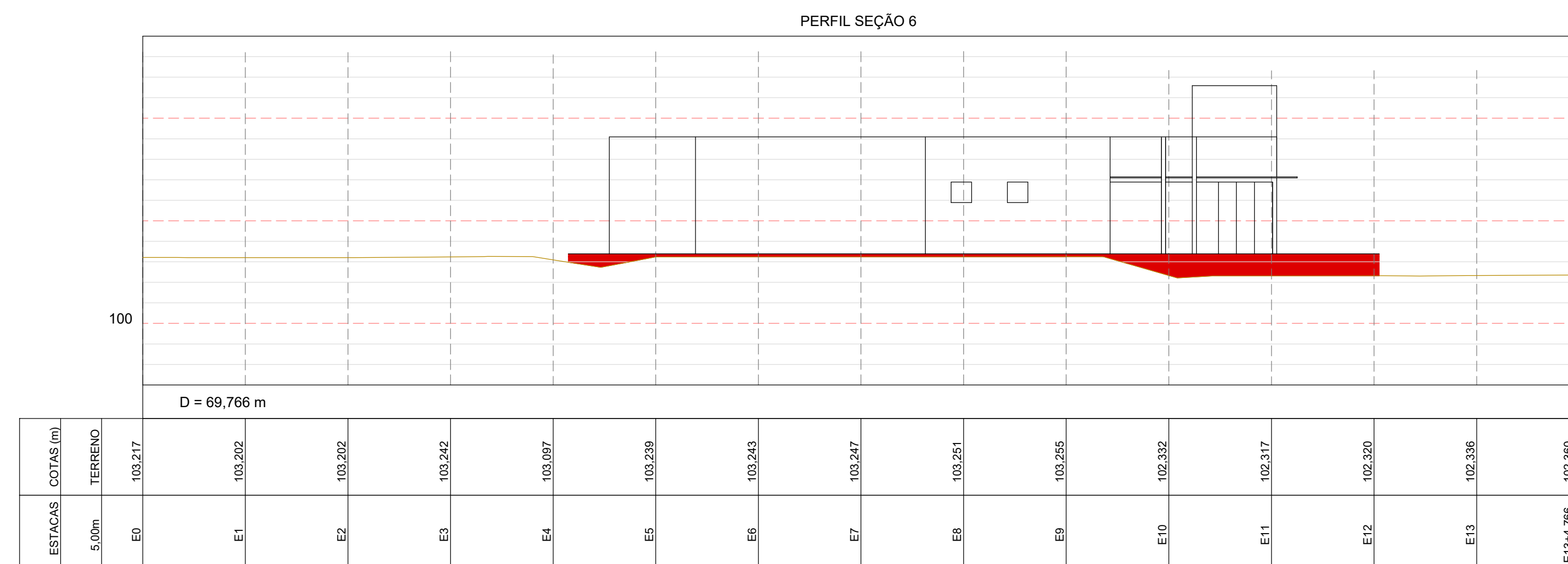

CORTE = 9.0m³  
 ATERRO = 144.5m³

*Obs:*

SECRETARIA		DEPARTAMENTO	
Mobilidade Urbana		Regis Seben	
ESCALA	DATA	VISTO	DESENHO
1:200	10/2022	Regis Seben	topografia
			FOLHA/TOTAL
			02/02

**Prefeitura do Município de Jaguariúna**  
 Rua Alfredo Bueno, 1235 - Centro - Jaguariúna-SP - CEP 13820-000-Fone: (019) 3867 9700-Fax (019) 3867 2856  
 ASSUNTO **Mobilidade Urbana**  
**Construção de Unidade Pronto Atendimento Infantil**  
**Implantação - terraplenagem - seções**