

# RUA SOUZA

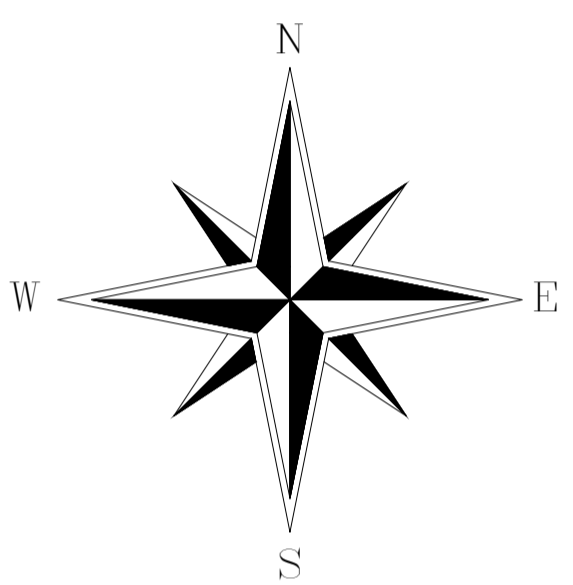

### Volume de terra a ser acrescentada

CURVAS	COMP. (m)	LARG. (m)	ALTURA (m)
1 - Pista de frente com o calçamento da pracinha, com contração	30,06	3,00	1,10
2 - Pista na Curva alta (perto do pergolado), com contração	19,77	3,00	1,30
3 - Pista de frente com a Rua Souza, com contração	14,79	3,00	1,10
4 - Pista na curva baixa, com contração	5,09	3,00	0,90
5 - Pista na curva ao lado do campo de areia, com contração	14,43	3,00	1,10

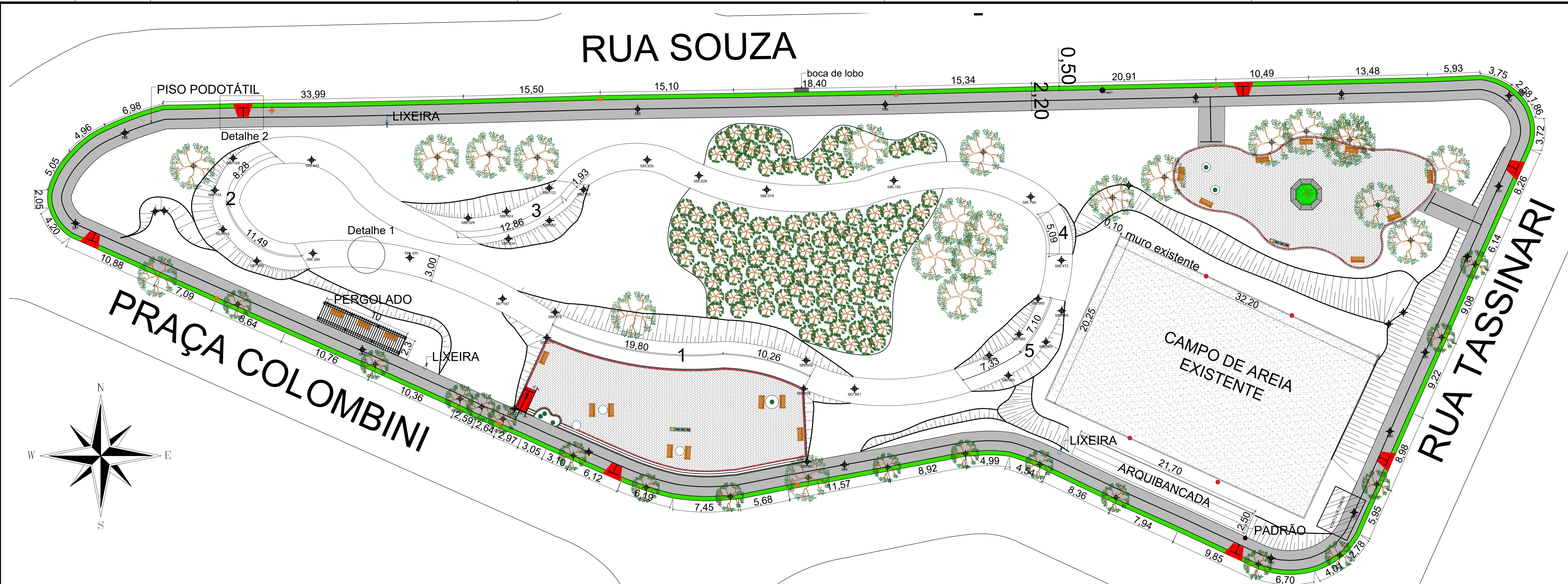

CURVAS	Área (M²)	ALTURA (m)
1 - laterais da frente com calçamento da pracinha, com contração	81,12	1,10
2 - Laterais curva alta (perto do pergolado), com contração	37,29	1,30
3 - Laterais frente com a Rua Souza, com contração	46,76	1,10
4 - Laterais curva baixa, com contração	3,17	0,90
5 - Laterais curva ao lado do campo de areia, com contração	33,05	1,10

### LEGENDA

- Calçada entorno
- Calçamento pracinhas
- Refletores
- Poste
- Árvore

### CORTE A-A

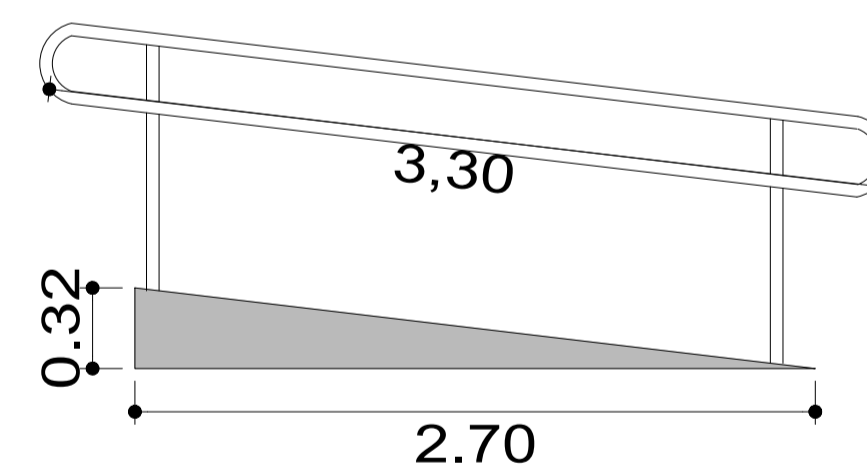

### Detalhe 1 (Situação sem escala)

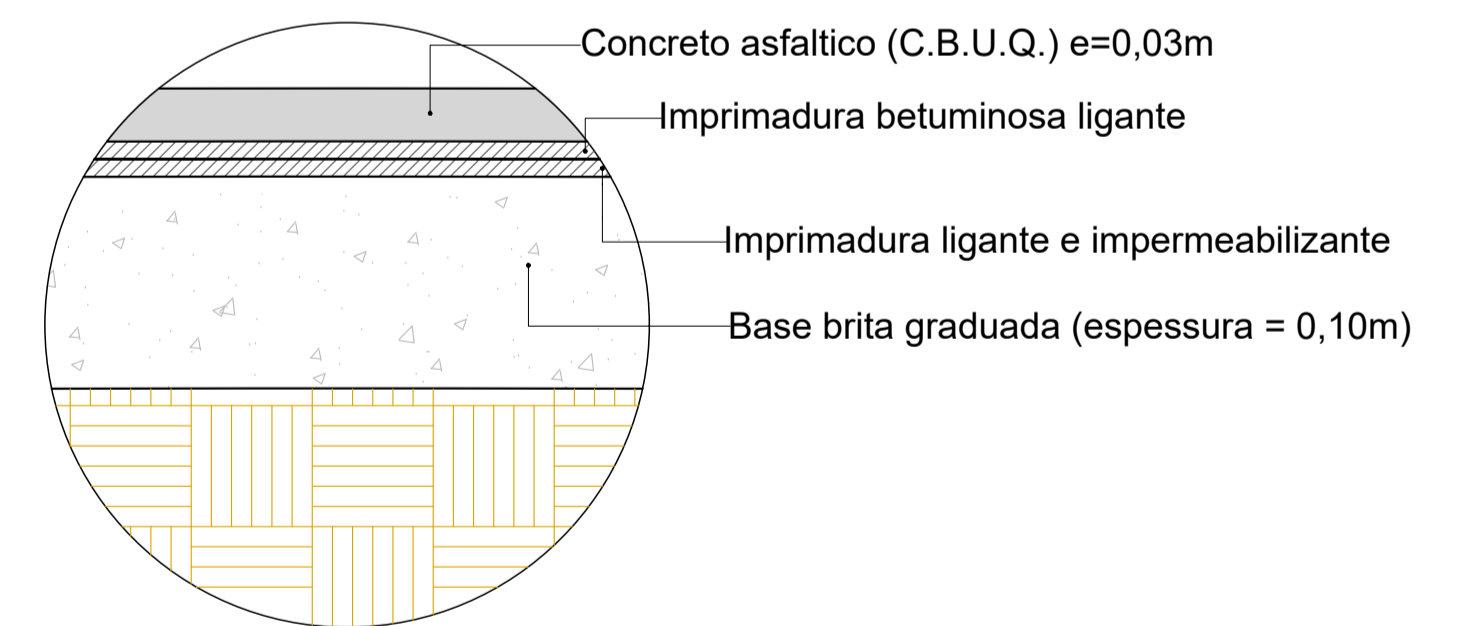

Detalhe pergolado sem escala



Detalhe modelo do banco sem escala

### Área do gramado da calçada no entorno da praça

	ÁREA (M²)
GRAMADO (largura 50 centímetros)	190,70

### Piso podotátil

LOCAIS	COMP. (m)	LARG. (m)
Calçada entorno	379,03	0,20
entrada pracinha de cima (rampa) = 3,6+1 (alerta)	4,60	0,20
Entrada pracinha de baixo ( Rua Souza) = 5,07+2,4 (alerta)	7,47	0,20
Entrada pracinha de baixo ( Rua Tassinari) = 6,37+2,4 (alerta)	8,77	0,20

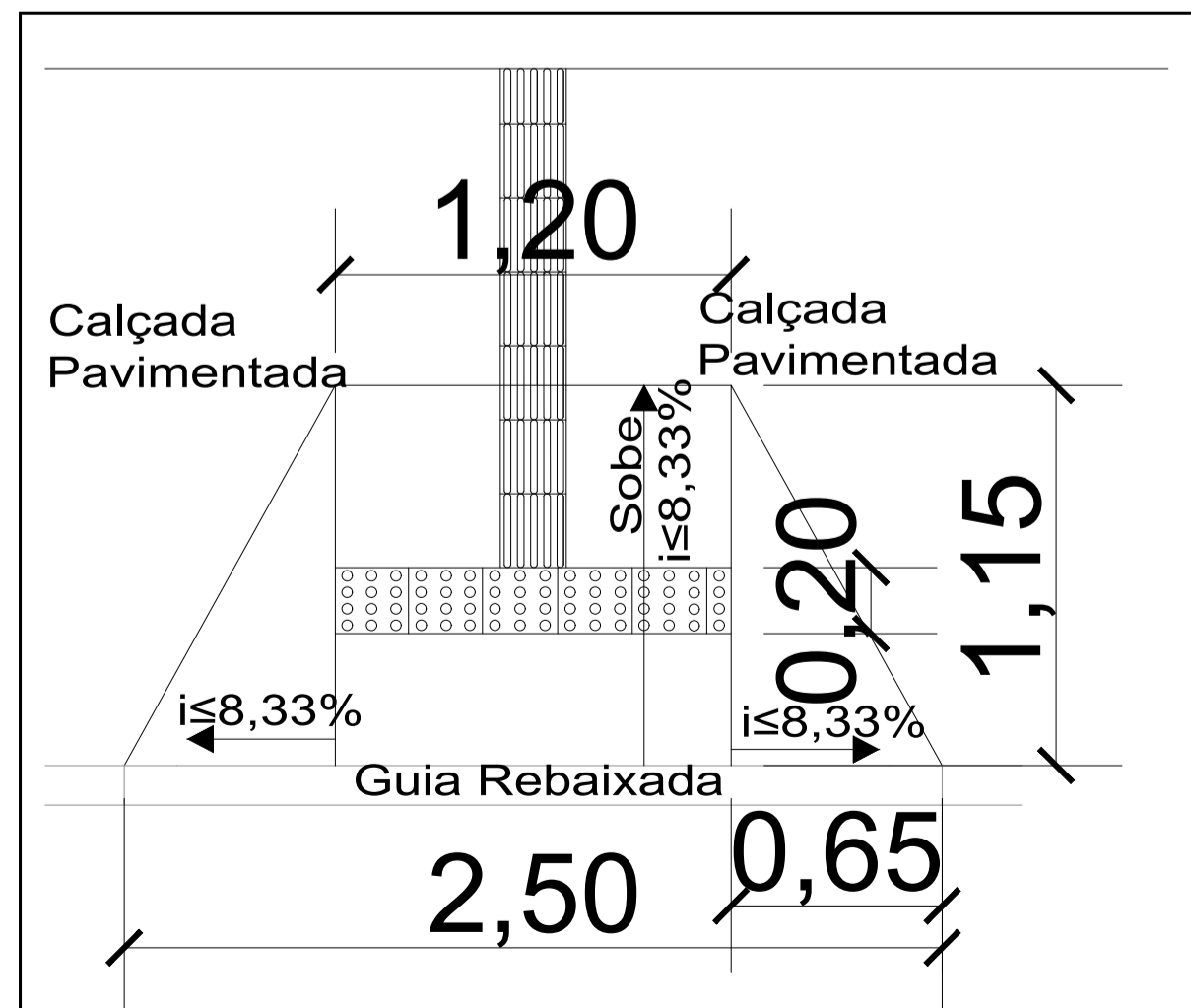

Detalhe 2 (Rampa de Acesso para PNE) sem escala

LOCAIS	M²
Área de pavimentação no entorno	833,87
Área de pavimentação entrada pracinha de baixo ( Rua Souza)	13,04
Área de pavimentação entrada pracinha de baixo ( Rua Tassinari)	17,07



Obs:

SECRETARIA DE OBRAS E SERVIÇOS / DEPARTAMENTO TÉCNICO E DE ACESSORIA

ESCALA: Sem Escala / DATA: 05/12/2022 / DESENHO: Ivan Luiz Ribeiro da Silva

Marcio Gustavo Bernardes Reis  
Prefeito do Município de Jaguariúna

Ivan Luiz Ribeiro da Silva  
Engenheiro Civil  
CREA nº 5070323459

**Prefeitura do Município de Jaguariúna**  
Secretaria de Obras e Serviços  
Av. Pacifico Morena, 1.000 - Vargem - Jaguariúna - SP - CEP 13914-552 - Telefones (19) 3837-4555 - 3837-4499  
obras@jaguariuna.sp.gov.br

Obra: Reforma/Revitalização de área para pratica de esporte e lazer - Praça Colombini  
LOCAL: Conjunto habitacional 12 de Setembro II - Jaguariúna-SP

FOLHA 1/8