

AUTORES DO PROJETO / COLABORADORES
CDHU - Desenvolvimento e gestão
 Arq. IRENE BORGES RIZZO
 Coordenação ART
 Equipe Técnica: Arq. LUIZ GUSTAVO DELLA NOCE
 Gestão e autoria da arquitetura ART
 João Henrique L. Damasceno
 Engenheiro CREASP5068946337 ART

FORMA DA FUNDAÇÃO - LIXEIRA

ESC.: 1:25

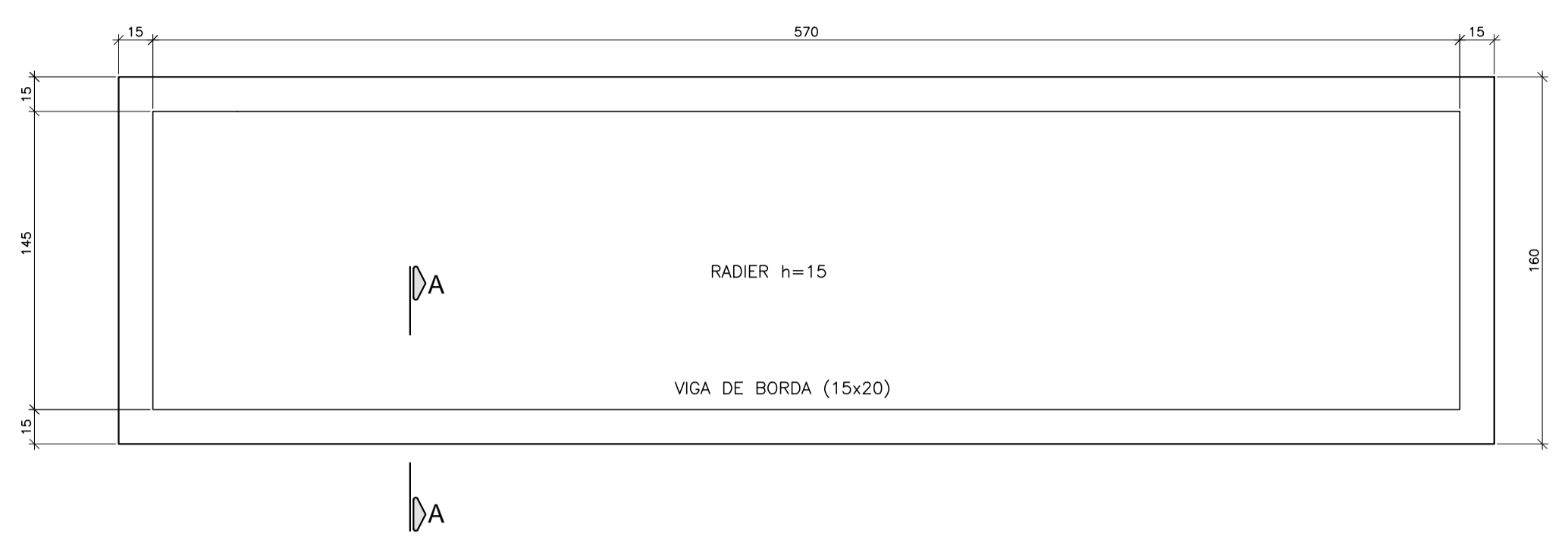

ARMAÇÃO DA FUNDAÇÃO (RADIER) - LIXEIRA

ESC.: 1:25

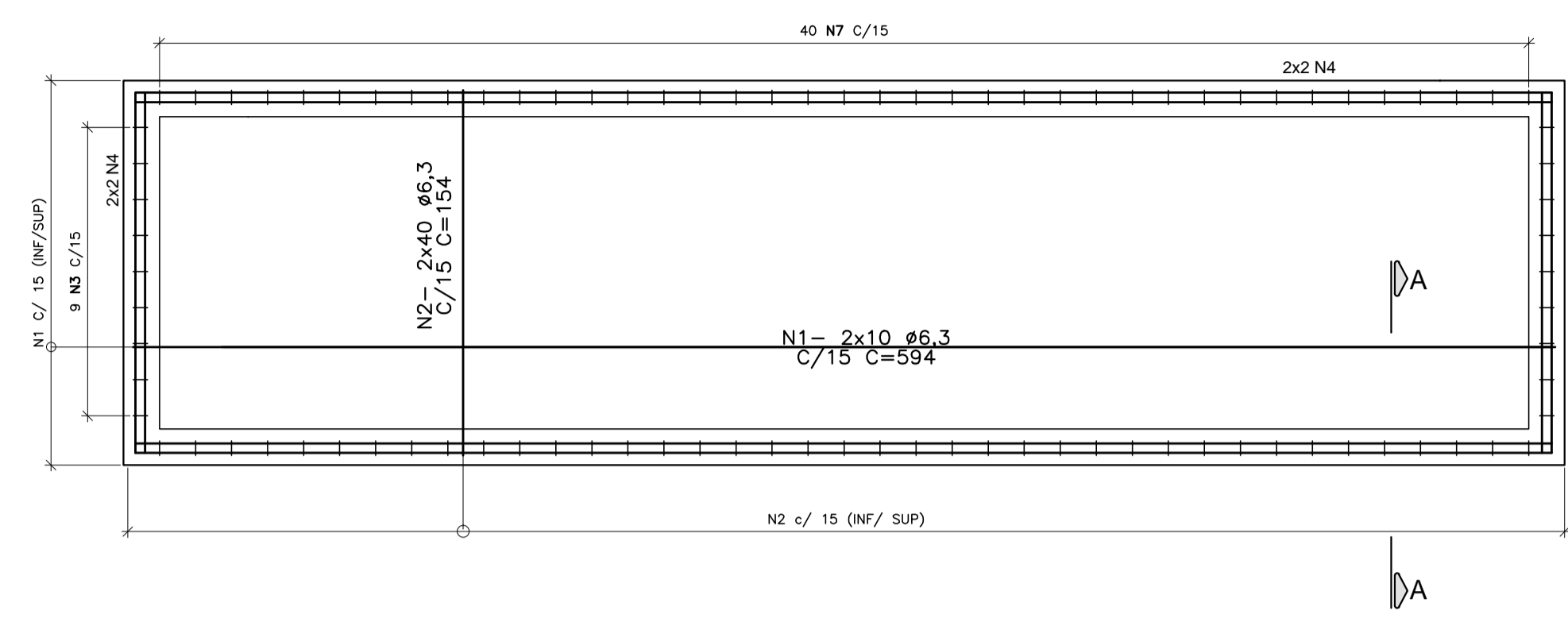

SEÇÃO TÍPICA

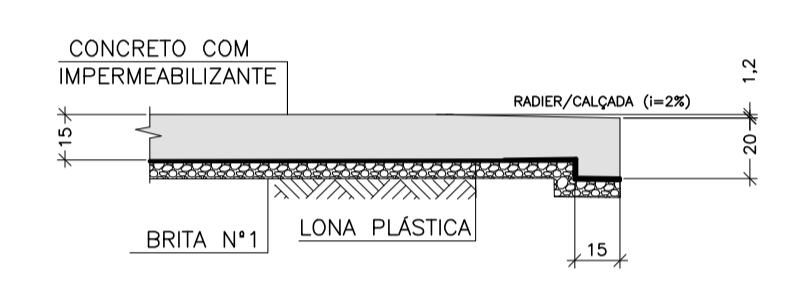

CORTE AA

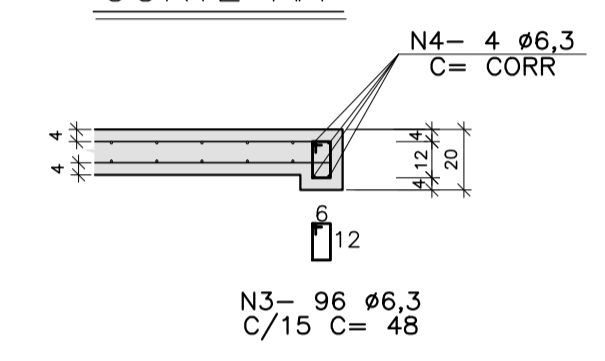

AÇO	POS	BIT (mm)	QUANT	COMPRIMENTO	
				UNIT (cm)	TOTAL (cm)
ARMAÇÃO DO RADIER - LIXEIRA					
CA-50	1	6,3	20	594	11880
CA-50	2	6,3	80	154	12320
CA-50	3	6,3	96	48	4608
CA-50	4	6,3	4	CORR	5720
AÇO	BIT (mm)	COMPR (m)	PESO (kg)		
CA-50	6,3	345	85		
PESO TOTAL	CA 50 =		85		

NOTAS:

- MEDIDAS EM CENTIMETROS, NÍVEIS EM METROS.
- NÃO TOMAR MEDIDAS EM ESCALA
- CONCRETO fck >= 25 MPa
- AÇO CASO E CA60
- COBRIMENTO = 3 cm
- CLASSE DE AGRESSIVIDADE AMBIENTAL II - MODERADA SEGUNDO A NBR 6118/2014.
- O TIPO E O COMPRIMENTO DAS ESTACAS DEVERÁ SER DEFINIDO PARA CADA LOCAL DE IMPLANTAÇÃO APÓS ANÁLISE GEOTÉCNICA POR ENGENHEIRO HABILITADO QUE EMITIRÁ PARECER TÉCNICO DE FUNDAÇÕES
- EXECUTAR ESTACAS SOB SUPERVISÃO DE ENGENHEIRO ESPECIALIZADO

Revisões (discriminação)	Nº	Data	Rubrica
REVISÃO GERAL	01	22/04/21	TCB

FORMA DA FUNDAÇÃO - BASE DO GERADOR

ESC.: 1:25

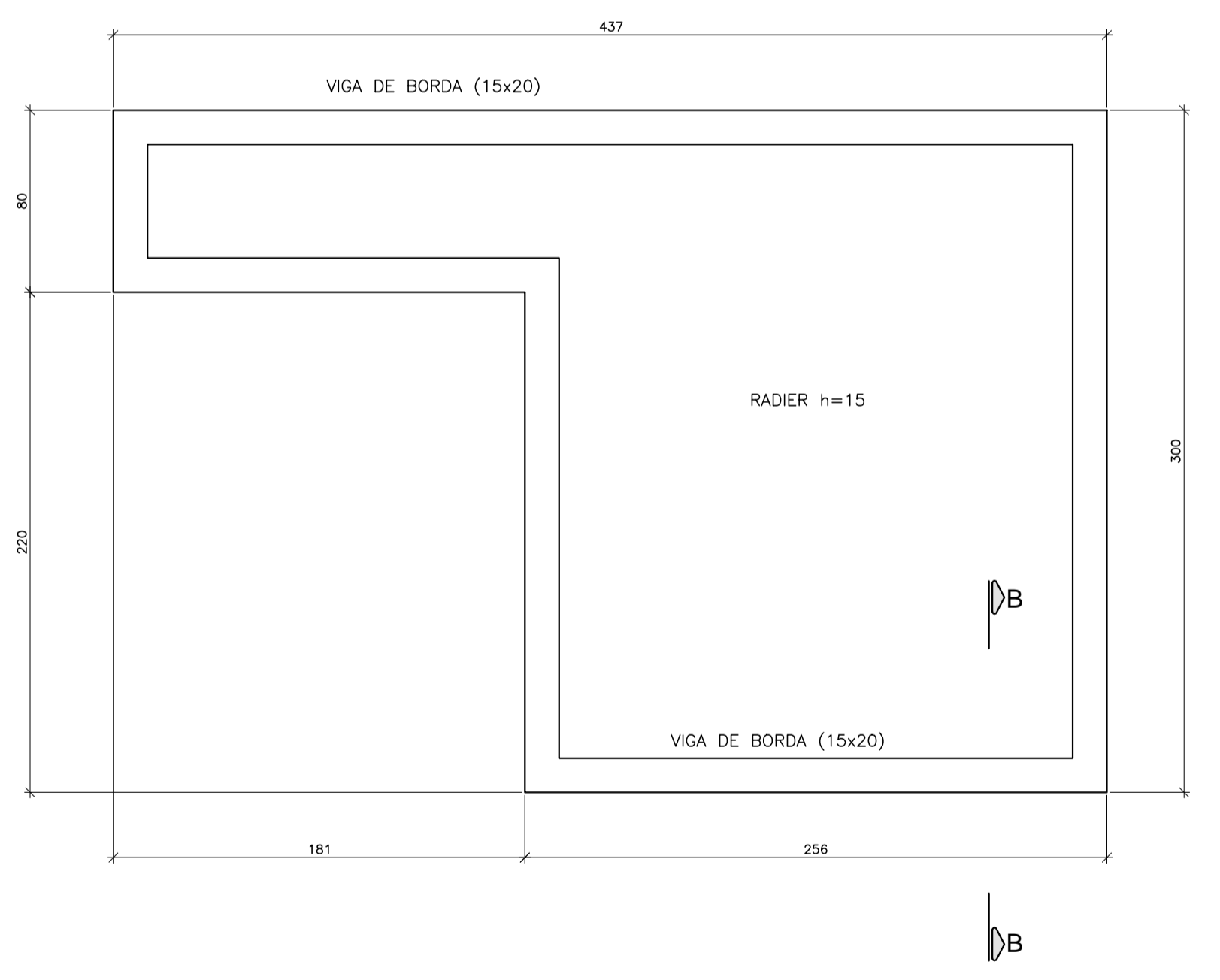

ARMAÇÃO DA FUNDAÇÃO (RADIER) - BASE DO GERADOR

ESC.: 1:25

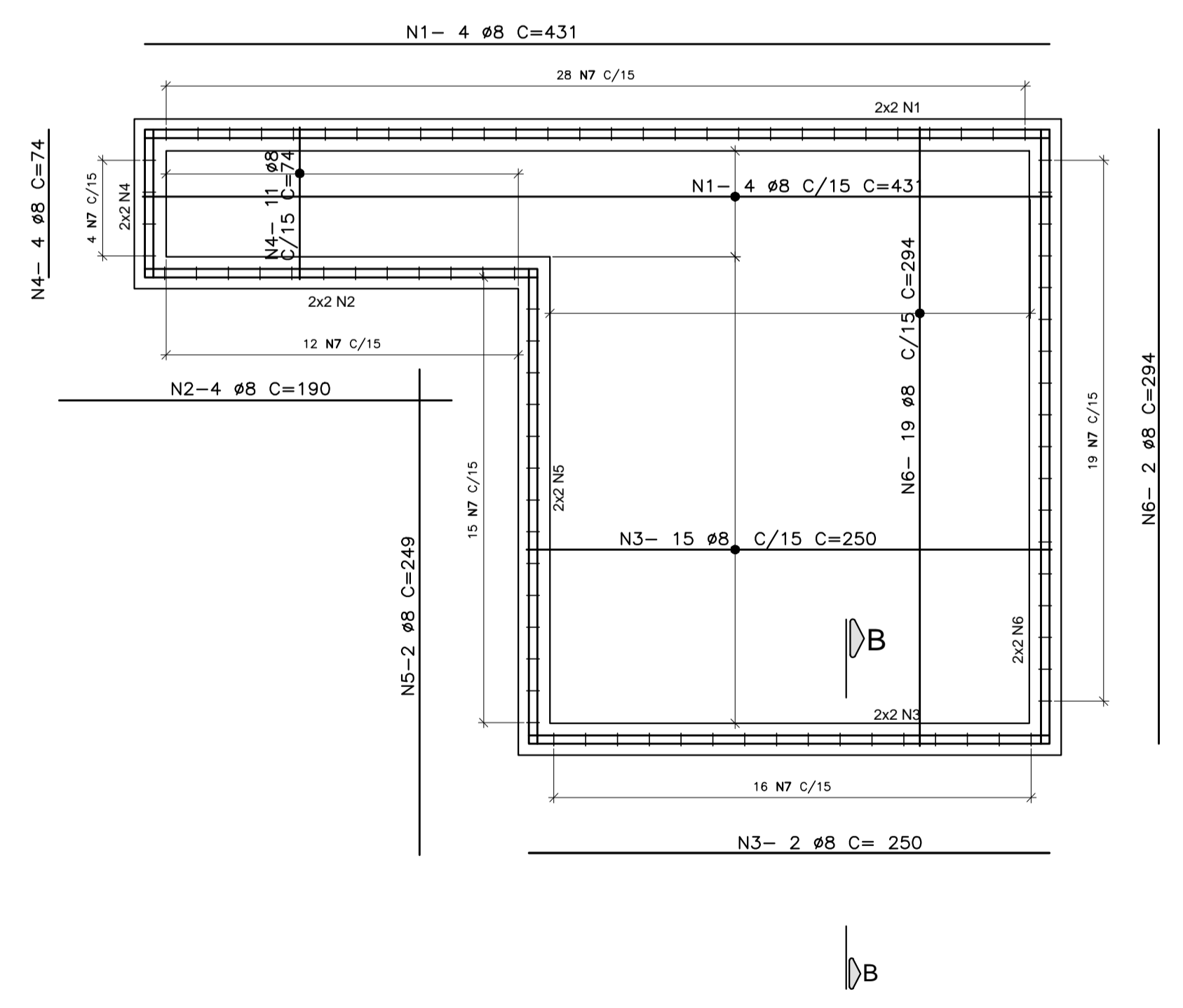

CORTE A-A / ARM. VIGA (TÍP.)

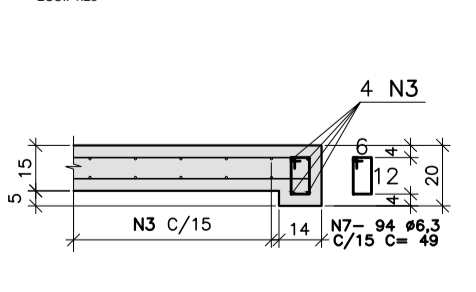

AÇO	POS	BIT (mm)	QUANT	COMPRIMENTO	
				UNIT (cm)	TOTAL (cm)
ARMAÇÃO DO RADIER - BASE DO GERADOR					
CA-50	1	8	8	431	3448
CA-50	2	8	4	190	760
CA-50	3	8	1	250	250
CA-50	4	8	15	74	1110
CA-50	5	8	2	249	498
CA-50	6	8	21	294	6174
CA-50	7	8	94	49	4606
AÇO	BIT (mm)	COMPR (m)	PESO (kg)		
CA-50	8	46	11		
CA-50	8	122	48		
PESO TOTAL	CA 50 =		60		

PROJETO
 UNIDADE BÁSICA DE SAÚDE

CODIGO
U | B | S | | | - 01

TITULO | AREA | FOLHA
ESTRUTURAS | EST|11/11

ASSUNTO
 LIXEIRA E BASE DO GERADOR
 FORMA E ARMAÇÃO DO RADIER

ESCALA GRÁFICA | ESCALA NOMINAL | DATA
 0 0,5 1,0 1,5(m) | 1:50 | MAI/2021

ASSINATURAS
 proprietário | cgc

aprovação do projeto - responsável técnico
 LUIZ GUSTAVO DELLA NOCE
 pref.
 a.r.t.
 obra - responsável técnico
 ALEXANDRE GRECCO MARIOTTI
 pref.
 a.r.t.

ESPAÇO PARA APROVAÇÃO